

**Agenzia del Territorio  
CATASTO FABBRICATI  
Ufficio Provinciale di  
Milano**

Dichiarazione protocollo n. MI0852864 del 02/11/2010

Planimetria di u.i.u. in Comune di Desio

Via Alessandro Volta

civ. 96

Identificativi Catastali:

Sezione:  
Foglio: 26  
Particella: 172  
Subalterno: 18

Compilata da:  
Cudemo Francesco  
Iscritto all'albo:  
Architetti

Prov. Monza E Brianza N. 1035

Scheda n. 1 Scala 1:200

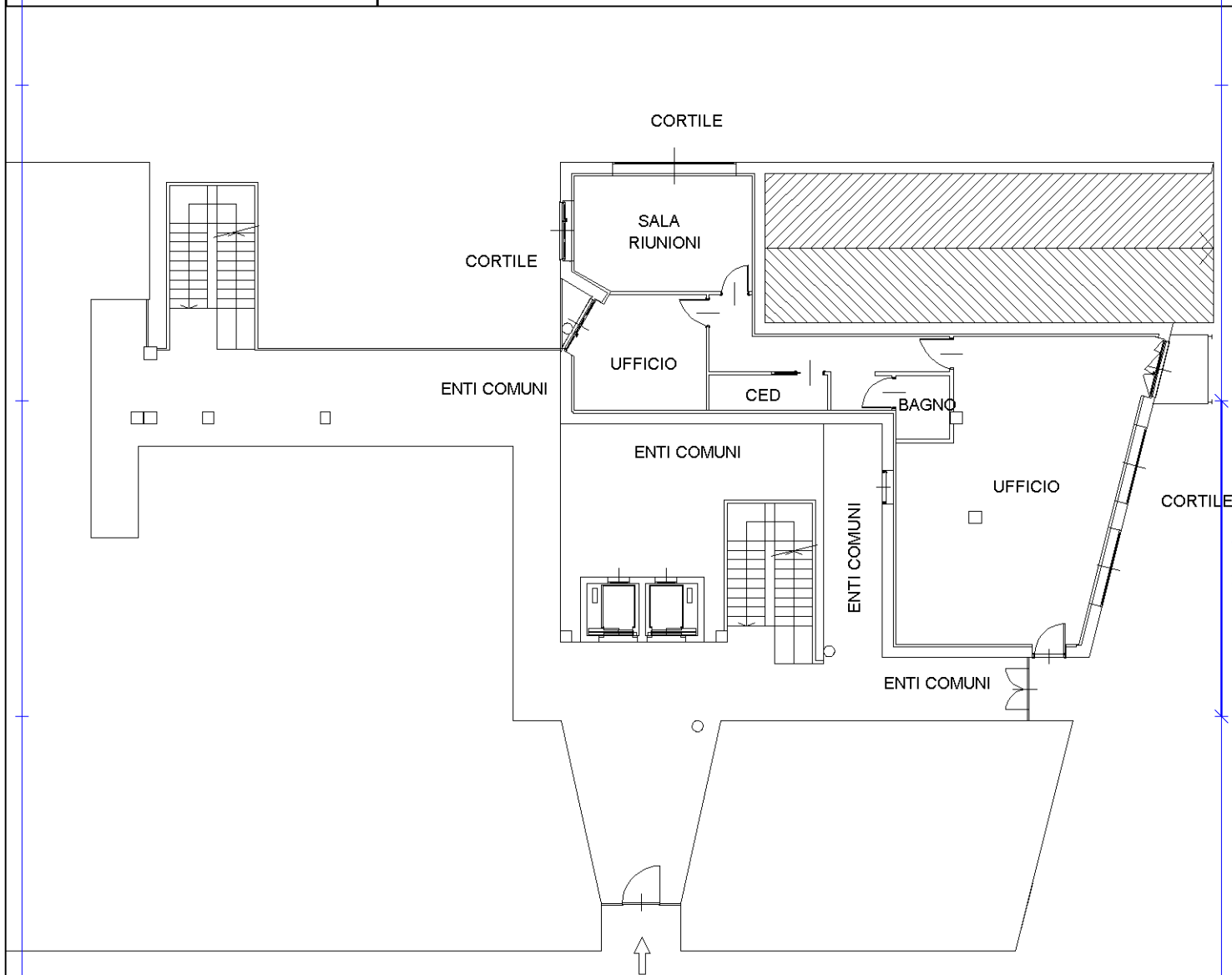

**PIANO TERRA H = 3.00**

Catasto dei Fabbricati - Situazione al 27/10/2018 - Comune di DESIO (D286) - < Foglio: 26 - Particella: 172 - Subalterno: 18 >  
VIA ALESSANDRO VOLTA n. 96 piano: T;

Ultima planimetria in atti

**Agenzia del Territorio  
CATASTO FABBRICATI**  
Ufficio provinciale di  
Milano

Dichiarazione protocollo n. MI0807252 del 02/12/2005  
Planimetria di u.i.u. in Comune di Desio  
Via Volta Alessandro

civ. SC

Identificativi Catastali:  
Sezione: 26  
Particella: 172  
Subalterno: 103

Compilata da:  
Cudemo Francesco  
Iscritto all'albo:  
Architetti  
Prov. Milano  
N. 9095

Scheda n. 18  
Scala 1: 200

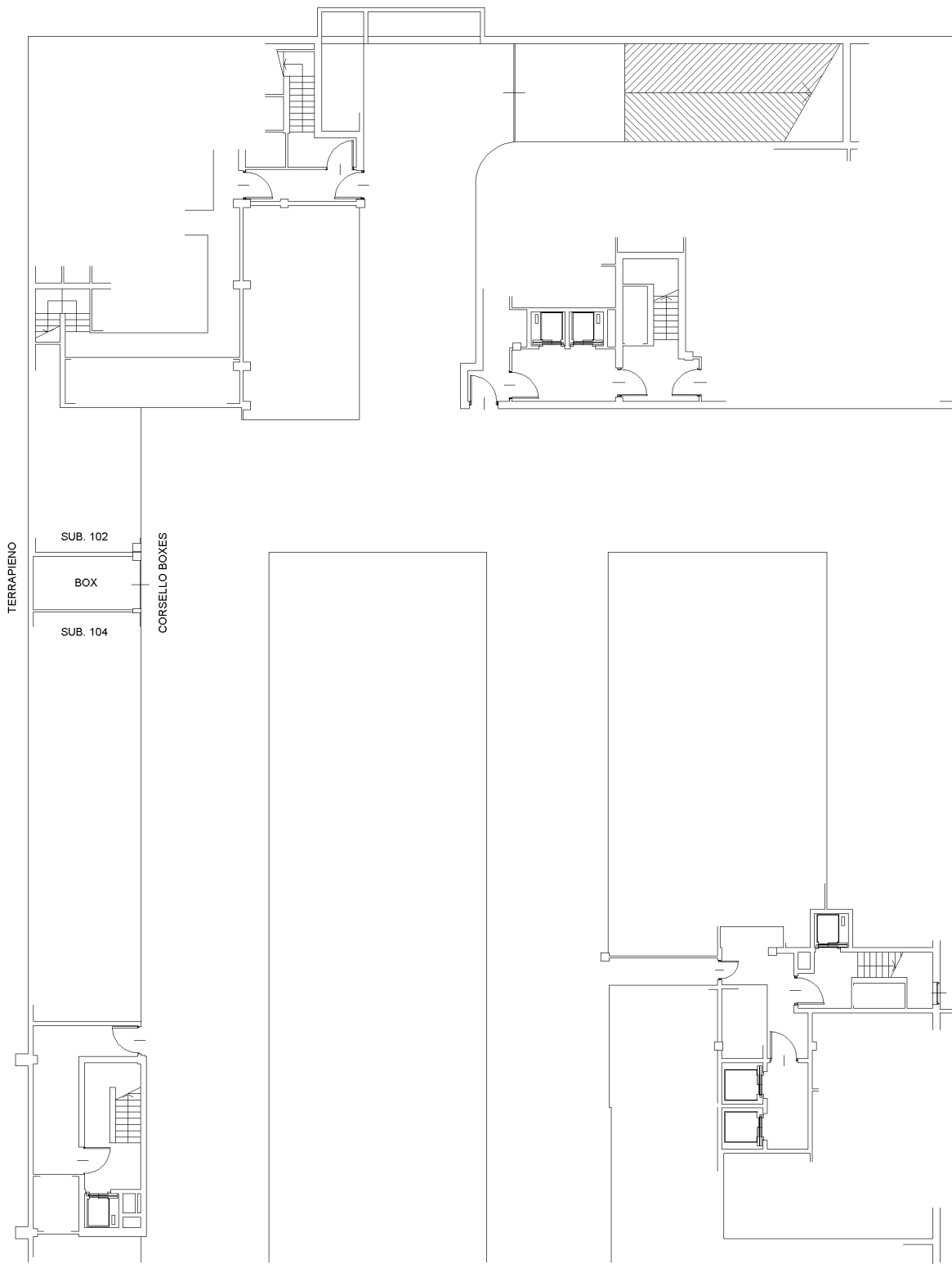

PIANO S1 H = 2.95

**Agenzia del Territorio  
CATASTO FABBRICATI**  
Ufficio provinciale di  
Milano

Dichiarazione protocollo n. MI0807252 del 02/12/2005  
Planimetria di u.i.u. in Comune di Desio  
Via Volta Alessandro

civ. SC

Identificativi Catastali:  
Sezione: 26  
Particella: 172  
Subalterno: 153

Compilata da:  
Cudemo Francesco  
Iscritto all'albo:  
Architetti  
Prov. Milano  
N. 9095

Scheda n. 18  
Scala 1: 200

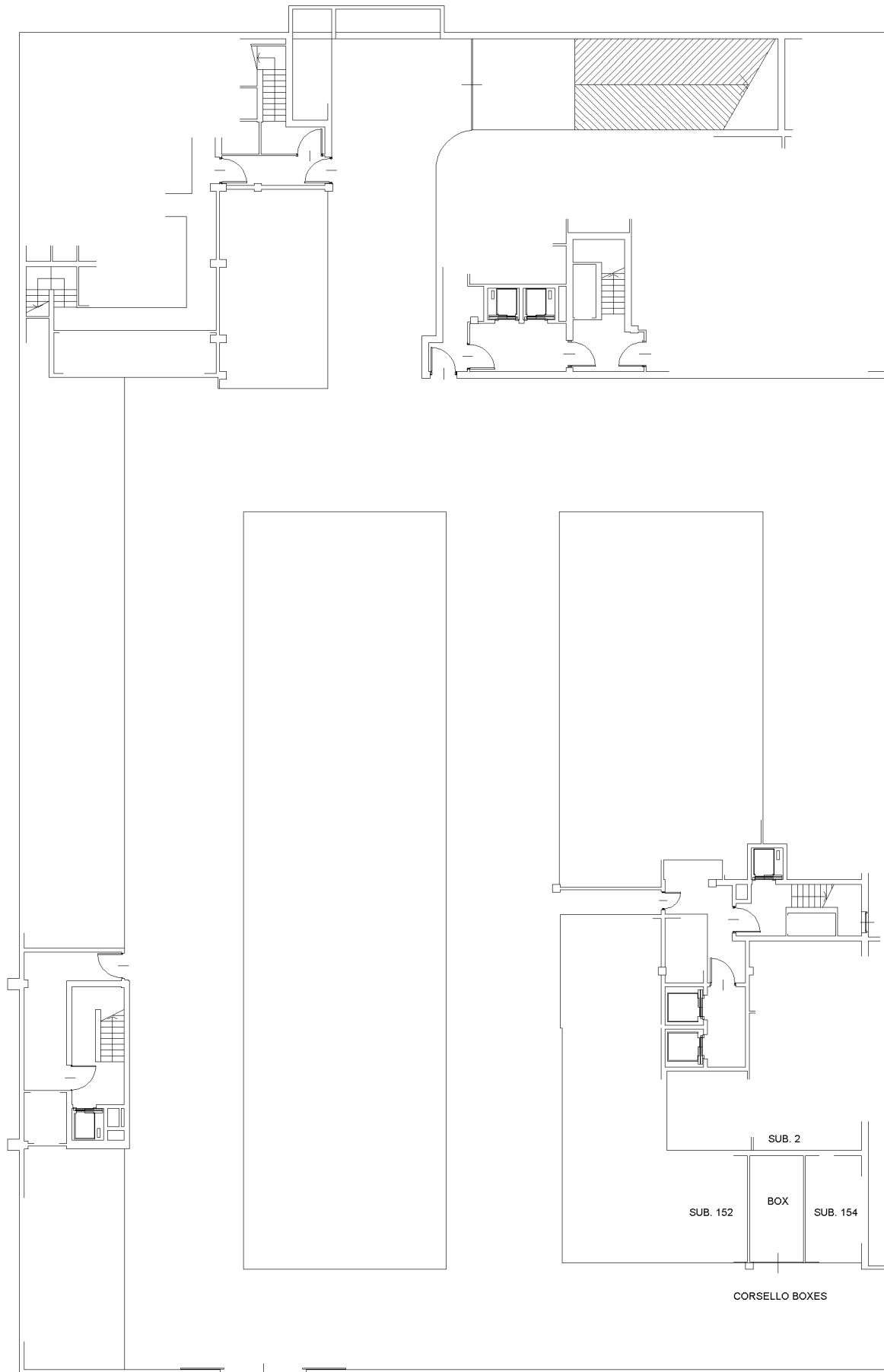

PIANO S1 H = 2.60

Ultima planimetria in atti