

**Agenzia del Territorio  
CATASTO FABBRICATI  
Ufficio Provinciale di  
Pisa**

Dichiarazione protocollo n. PI0135599 del 23/04/2008

Planimetria di u.i.u. in Comune di Pisa

Via Della Casa Rossa

civ. 1

Identificativi Catastali:

Sezione:  
Foglio: 67  
Particella: 50  
Subalterno: 1

Compilata da:  
Gnesi Jose Miguel  
Iscritto all'albo:  
Architetti

Prov. Pisa

N. 284

Scheda n. 1

Scala 1:200

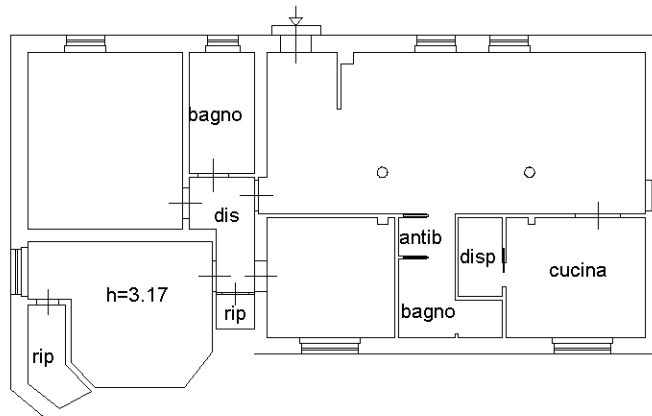

**PIANTA PIANO TERRA**

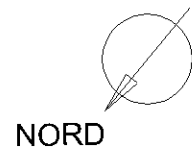

Ultima planimetria in atti