

MOD. AN (CEU)

LIRE 400

civ. 15



MINISTERO DELLE FINANZE
DIREZIONE GENERALE DEL CATASTO E DEI SS.TT.EE.
CATASTO EDILIZIO URBANO (RDL 13-4-1939, n. 652)

MODULARIO
F. rig. rend. 406

Planimetria di u.i.u. in Comune di CARATE BRIANZA via FIUME

PIANTA PIANO TERRENO

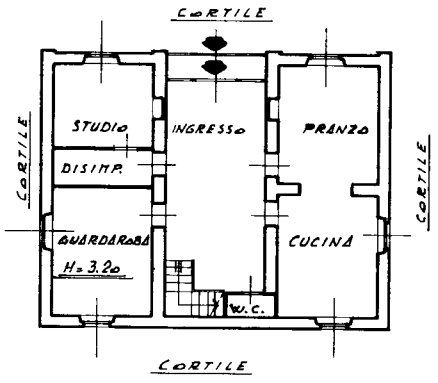

PIANTA SECONDO PIANO SOTTOTETTO

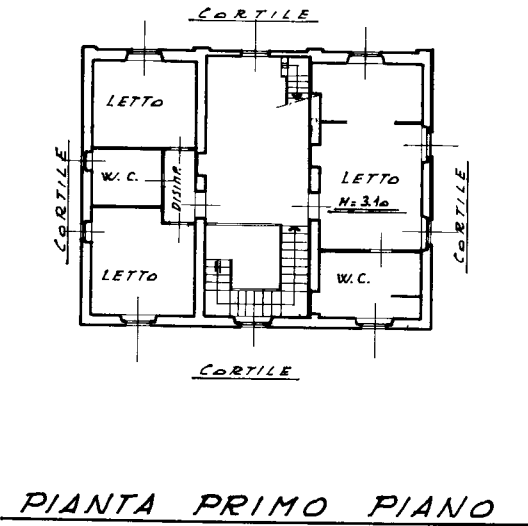
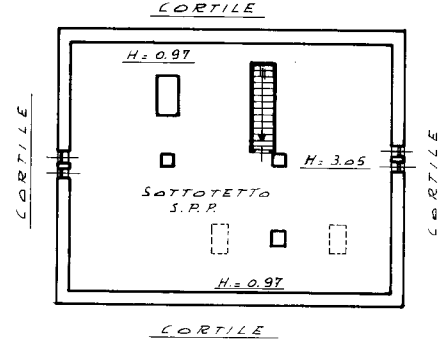

ORIENTAMENTO

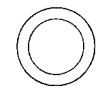

SCALA DI 1:200

Dichiarazione di N.C. <input type="checkbox"/>	Compilata dal <u>ARCHITETTO</u>
Denuncia di variazione <input checked="" type="checkbox"/>	(Titolo, cognome e nome) <u>FERRARIO RENATA</u>
Identificativi catastali	Iscritto all'albo de <u>GLI ARCHITETTI</u>
F. <u>13</u>	della provincia di <u>MILANO - 4304</u>
n. <u>30</u> sub <u>1439/01</u>	data Firma <u>[Signature]</u>

RISERVATO ALL'UFFICIO

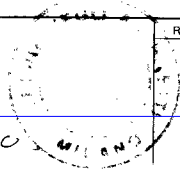

PIANTA PRIMO PIANO

Ultima Planimetria in atti

Data presentazione: 05/04/1996 - Data: 31/01/2024 - n. T224720 - Richiedente: RDLGRG73L02F133B
Totale schede: 1 - Formato di acquisizione: A3(297x420) - Formato stampa richiesto: A4(210x297)



NUOVO CATASTO EDILIZIO URBANO

(R. DECRETO-LEGGE 13 APRILE 1939, N. 632)

Planimetria dell'immobile situato nel Comune di Carate Brianza Via Fiume 17
Ditta Manifattura Bernardo Caprotti s.p.a. con sede in Milano
Allegata alla dichiarazione presentata all'Ufficio Tecnico Erariale di Milano

scheda N° L/406109

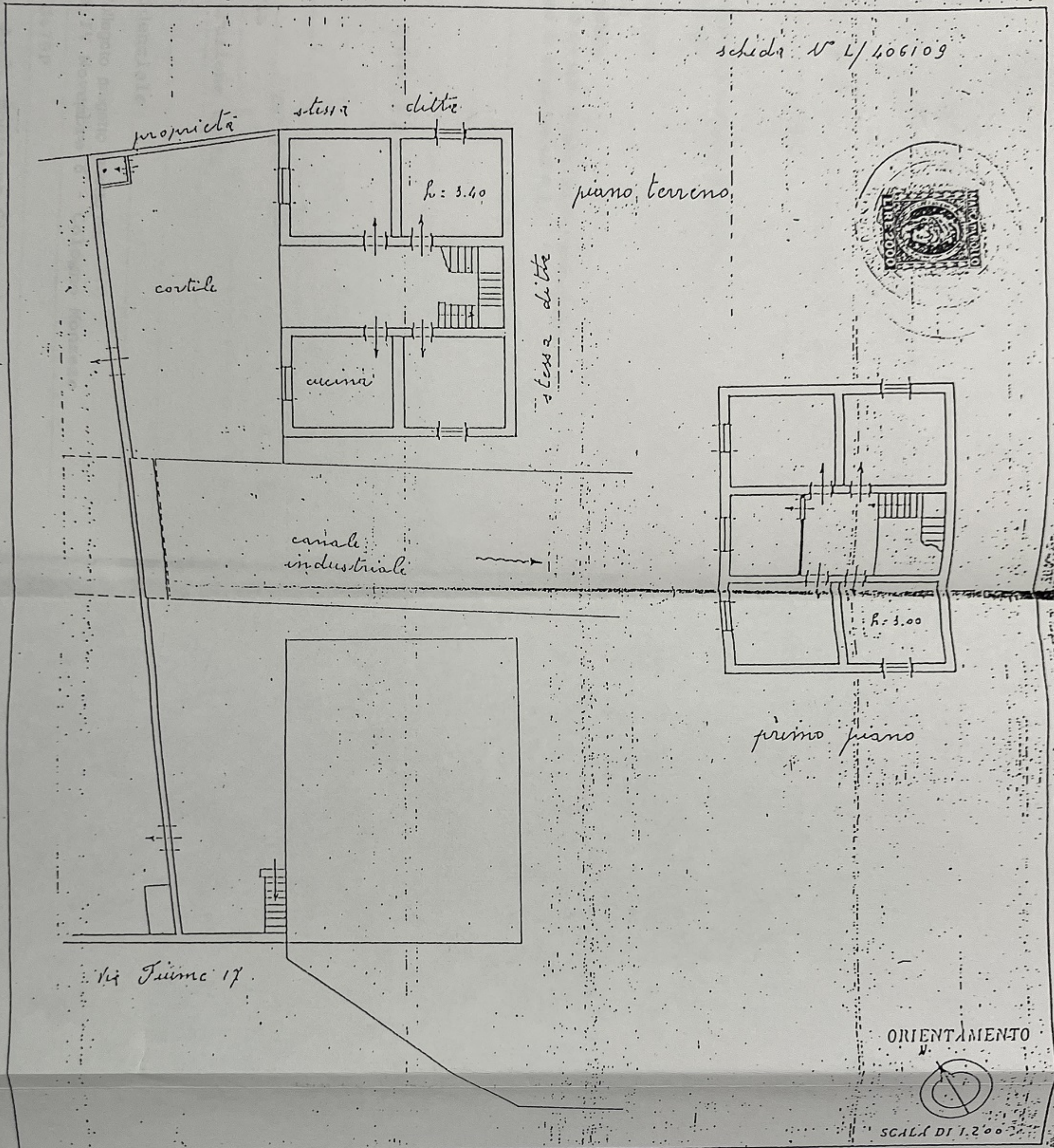

SPAZIO RISERVATO PER LE ANNOTAZIONI D'UFFICIO

DATA 24-3-64
PROT. N° 2203

Philippo Mury Cicci
Giuseppe Mancini
Emilio Gian Paolo Nava

Compilata dal Giuseppe Cicci
(Titolo, nome e cognome del compilatore)
Inscritto all'Albo dei Geometri
della Provincia di Milano
DATA 23-1-1964
Firma: Giuseppe Cicci

[Handwritten signature]

ALLEGATO "B" AL N. 69125/2895 DI RIF. DR. PROC. ANGELA PIRONI, NOTAIO