

TRIBUNALE DI COSENZA

SEZIONE ESECUZIONI IMMOBILIARI

Giudice Dott. Giorgio Previte

Proc. n. 72/2017 R. E.

Ad istanza del CREDITO COOP.VO MEDIOCRATI SOC. COOP. PA
contro
[REDACTED]

ALLEGATO C1

(DOCUMENTAZIONE CATASTALE BENE N° 1)

IL C.T.U.

Dott. Ing. [REDACTED] STRAFACE



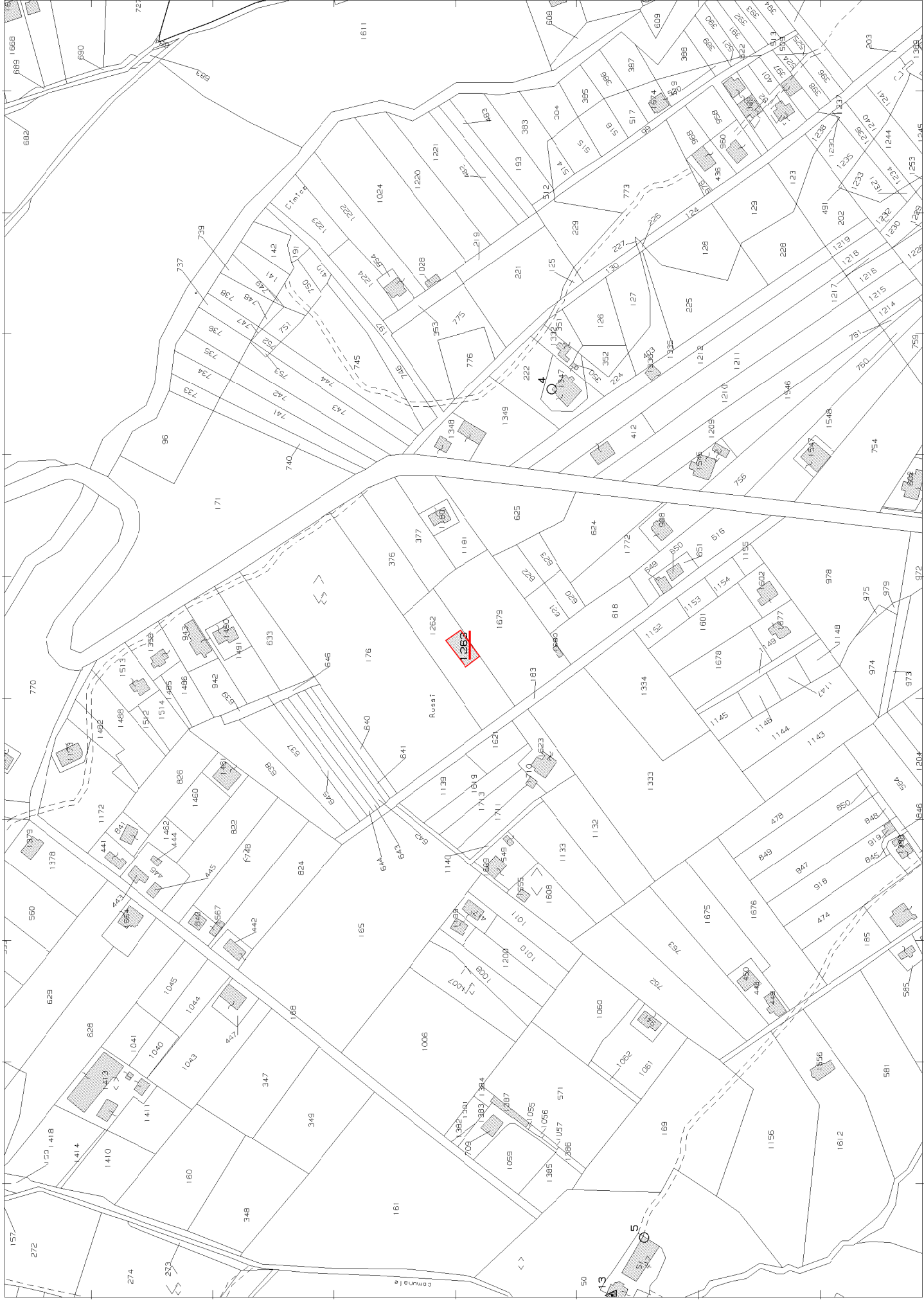

**Agenzia del Territorio
CATASTO FABBRICATI
Ufficio Provinciale di
Cosenza**

Dichiarazione protocollo n. CS0376599 del 17/11/2010

Planimetria di u.i.u. in Comune di Bisignano

Contrada Campovile

civ. SNC

Identificativi Catastali:

Sezione:

Foglio: 27

Particella: 1263

Subalterno: 1

Compilata da:

Straface Francesco

Iscritto all'albo:

Geometri

Prov. Cosenza

N. 2398

Scheda n. 1

Scala 1:200

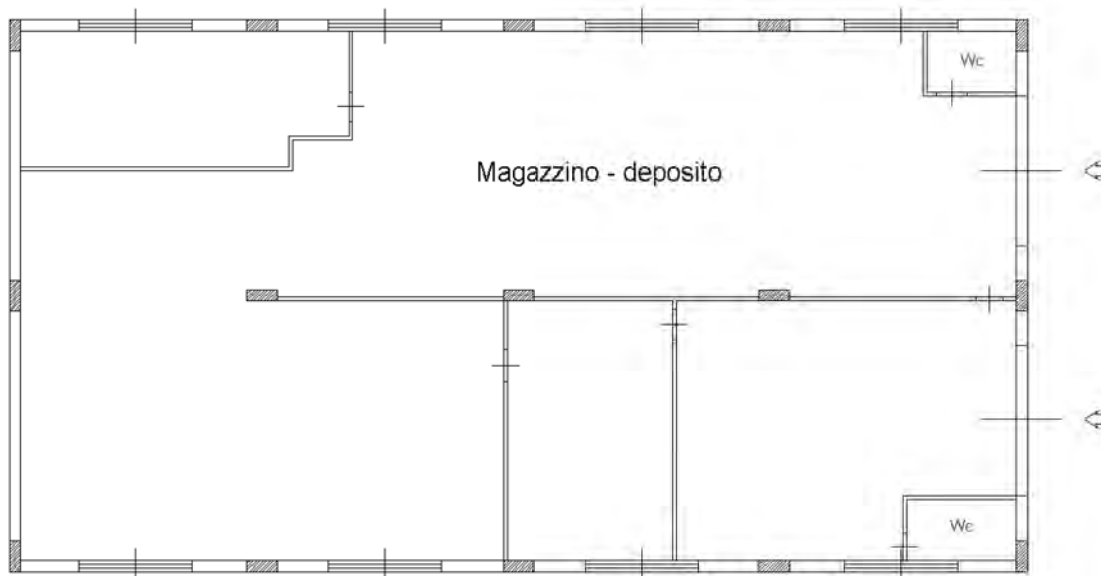

PIANTA PIANO SEMINTERRATO

H = 3.00



Ultima planimetria in atti

Data: 22/11/2018 - n. T203662 - Richiedente: GLLPRI73T13D086A

Totale schede: 1 - Formato di acquisizione: A4(210x297) - Formato stampa richiesto: A4(210x297)

Catasto dei Fabbricati - Situazione al 22/11/2018 - Comune di BISIGNANO (A887) - < Foglio: 27 - Particella: 1263 - Subalterno: 1 >
CONTRADA CAMPOVILE SNC piano: S1;

TRIBUNALE DI COSENZA

SEZIONE ESECUZIONI IMMOBILIARI

Giudice Dott. Giorgio Previte

Proc. n. 72/2017 R. E.

Ad istanza del CREDITO COOP.VO MEDIOCRATI SOC. COOP. PA
contro
[REDACTED]

ALLEGATO C2

(DOCUMENTAZIONE CATASTALE BENE N° 2)

IL C.T.U.

Dott. Ing. [REDACTED] STRAFACE



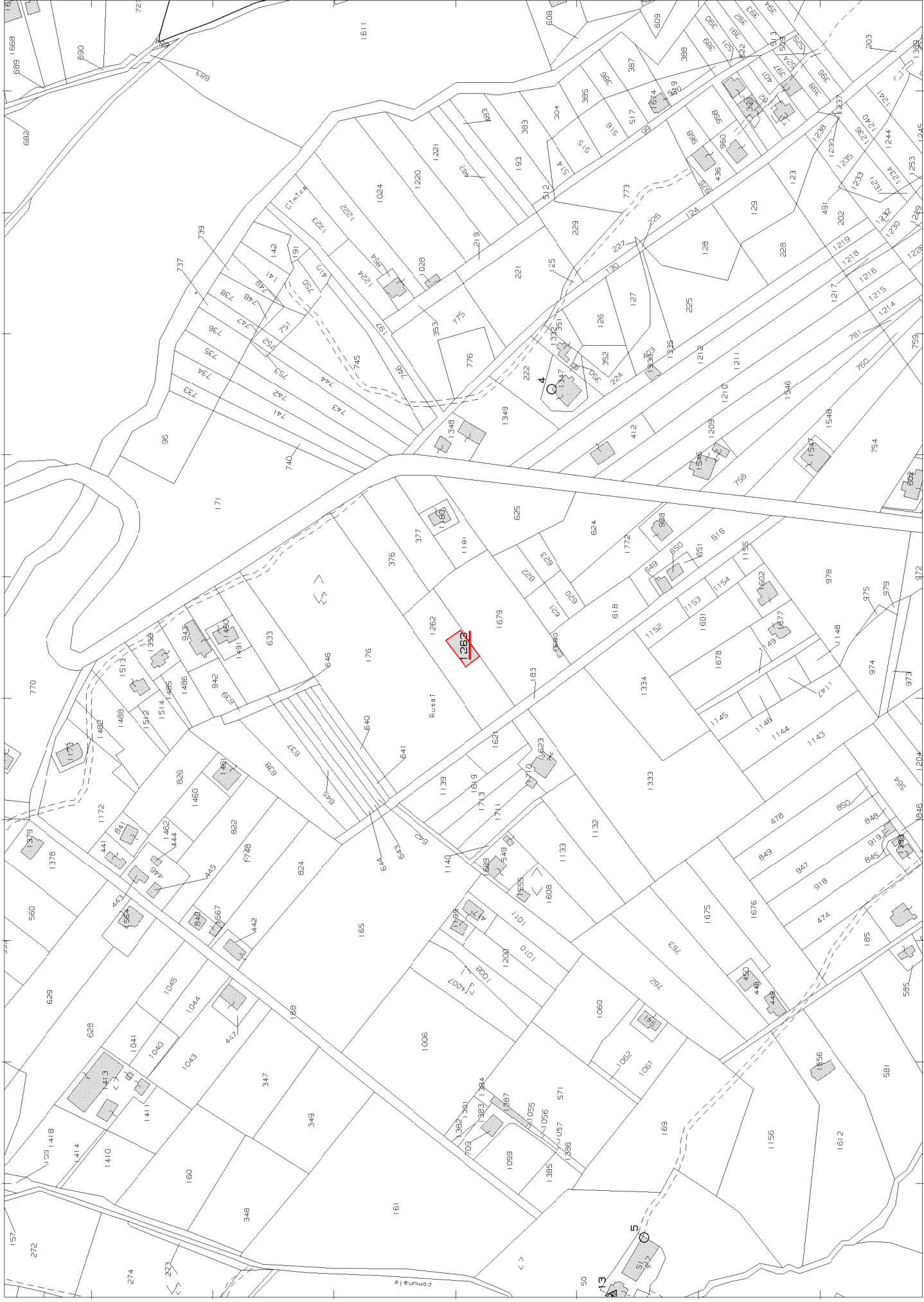

**Agenzia del Territorio
CATASTO FABBRICATI
Ufficio Provinciale di
Cosenza**

Dichiarazione protocollo n. CS0379766 del 19/11/2010

Planimetria di u.i.u. in Comune di Bisignano

Contrada Campovile

civ. SNC

Identificativi Catastali:

Sezione:

Foglio: 27

Particella: 1263

Subalterno: 4

Compilata da:

Straface Francesco

Iscritto all'albo:

Geometri

Prov. Cosenza

N. 2398

Scheda n. 1

Scala 1:200

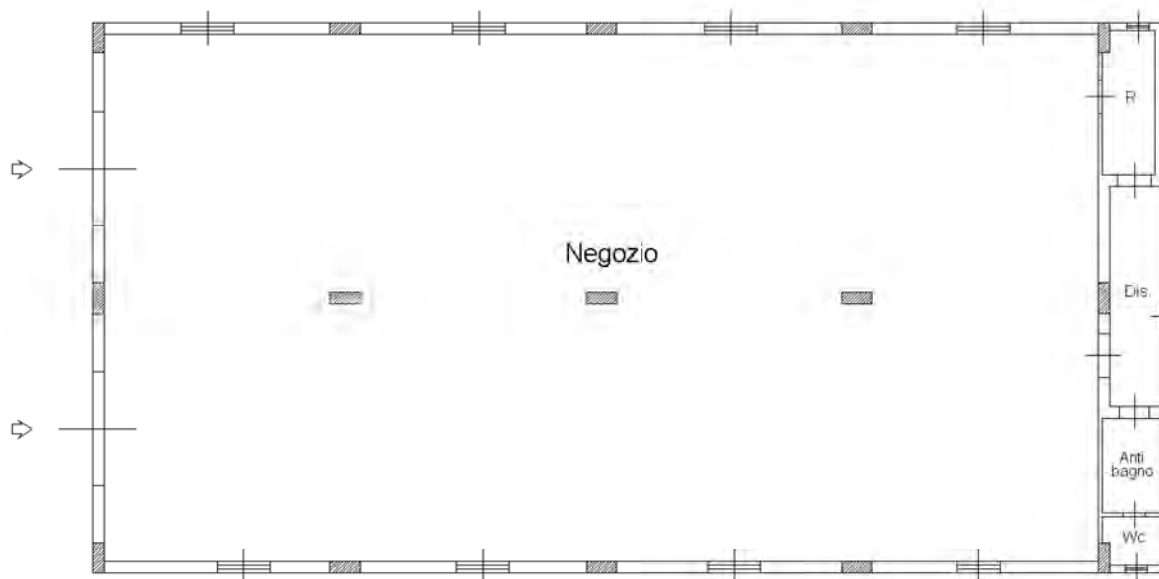

PIANTA PIANO TERRA

H = 3.50

Catasto dei Fabbricati - Situazione al 22/11/2018 - Comune di BISIGNANO (A887) - < Foglio: 27 - Particella: 1263 - Subalterno: 4 >
CONTRADA CAMPOVILE SNC piano: T;

Ultima planimetria in atti

TRIBUNALE DI COSENZA

SEZIONE ESECUZIONI IMMOBILIARI

Giudice Dott. Giorgio Previte

Proc. n. 72/2017 R. E.

Ad istanza del CREDITO COOP.VO MEDIOCRATI SOC. COOP. PA
contro
[REDACTED]

ALLEGATO C₃

(DOCUMENTAZIONE CATASTALE BENE N° 3)

IL C.T.U.

Dott. Ing. [REDACTED] STRAFACE



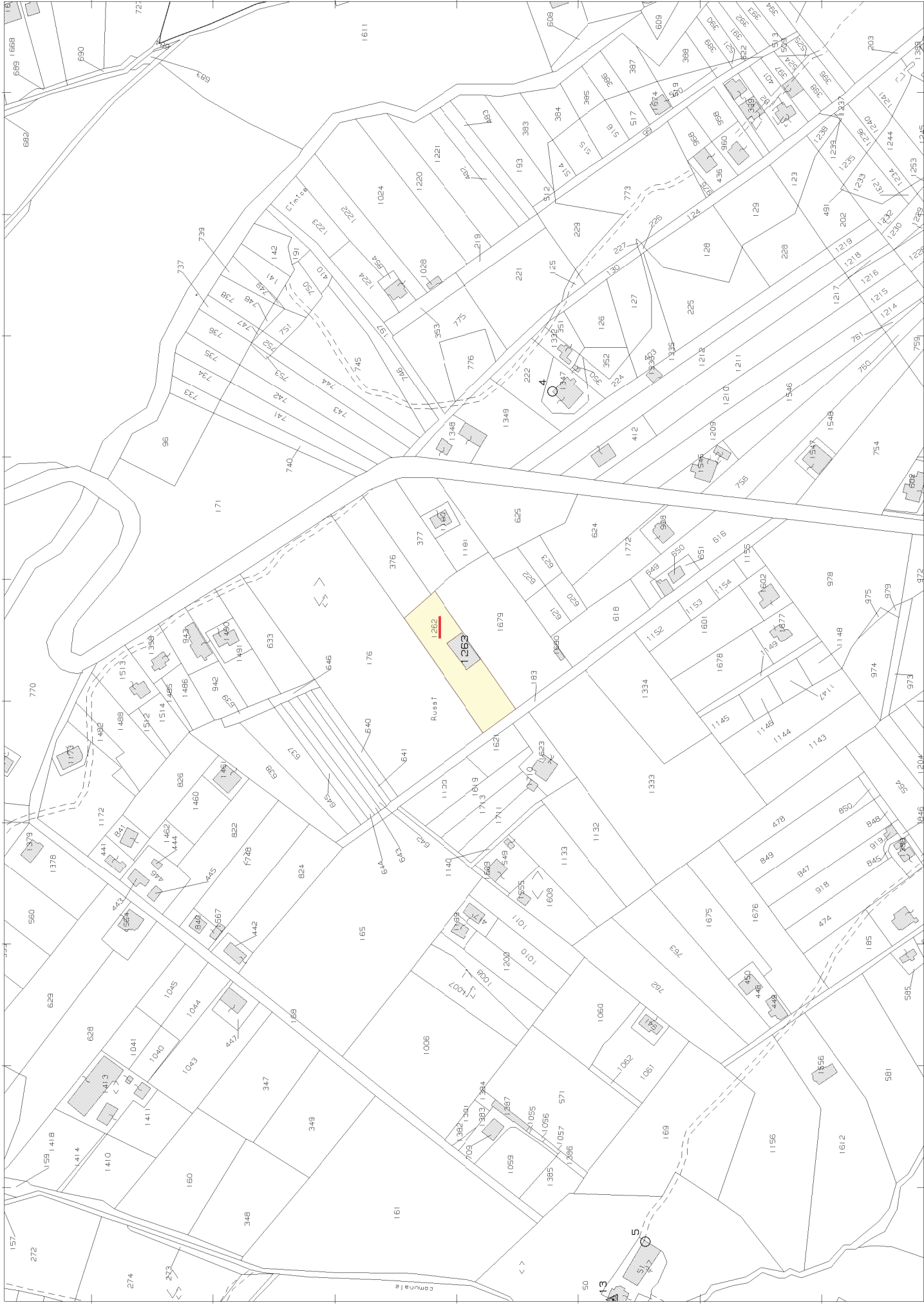

N=42400

E=15700

Comune: BISIGNANO
Foglio: 27
Scala originale: 1:4000
Dimensione cornice: 168.000 x 756.000 metri
18-Dic-2018 9:2:0
Prot. n. 136725/2018

TRIBUNALE DI COSENZA

SEZIONE ESECUZIONI IMMOBILIARI

Giudice Dott. Giorgio Previte

Proc. n. 72/2017 R. E.

Ad istanza del CREDITO COOP.VO MEDIOCRATI SOC. COOP. PA
contro
[REDACTED]

ALLEGATO E1

(Planimetria BENE N° 1 - Locale in Bisignano in catasto Fg. 27 p.lla 1263 sub 1)

IL C.T.U.

Dott. Ing. [REDACTED] STRAFACE



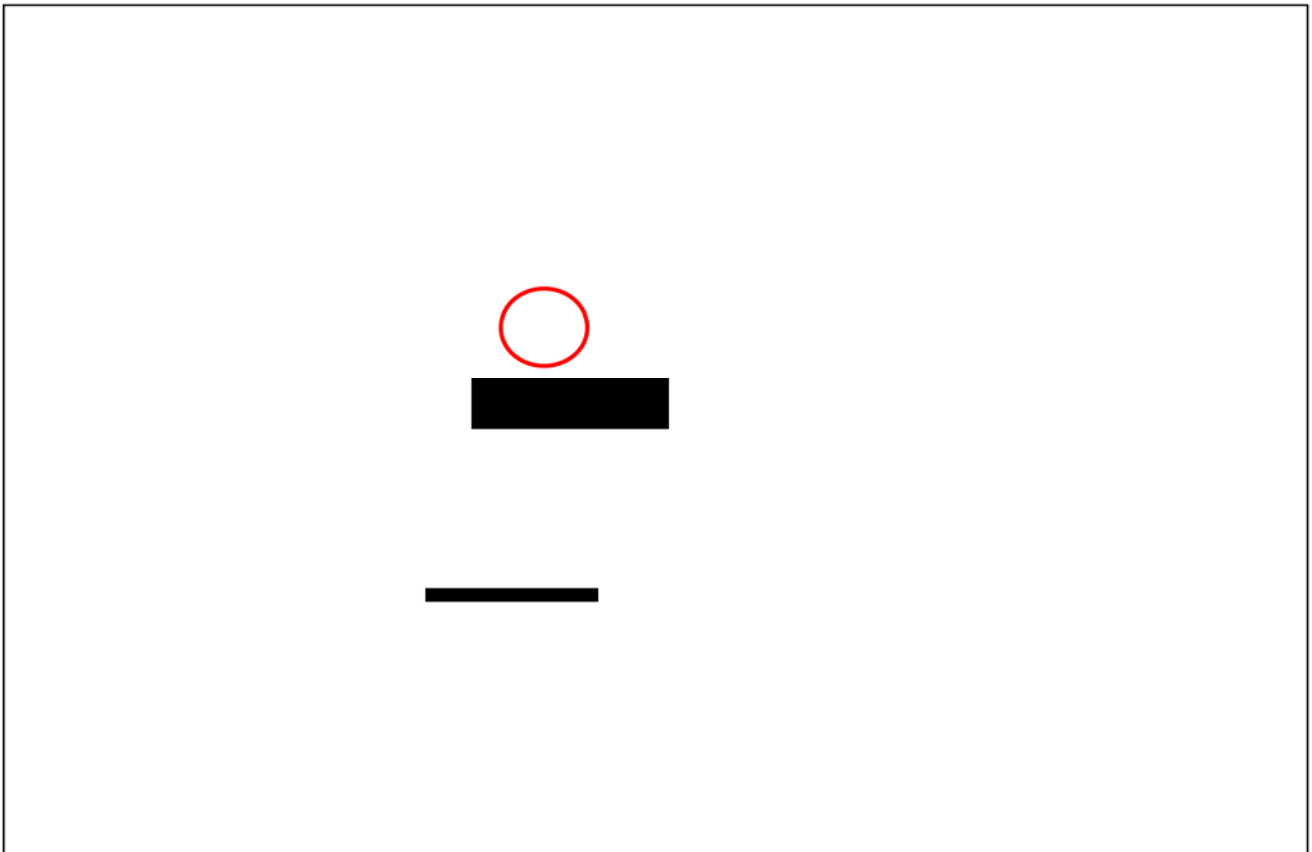

LOCALIZZAZIONE GENERALE

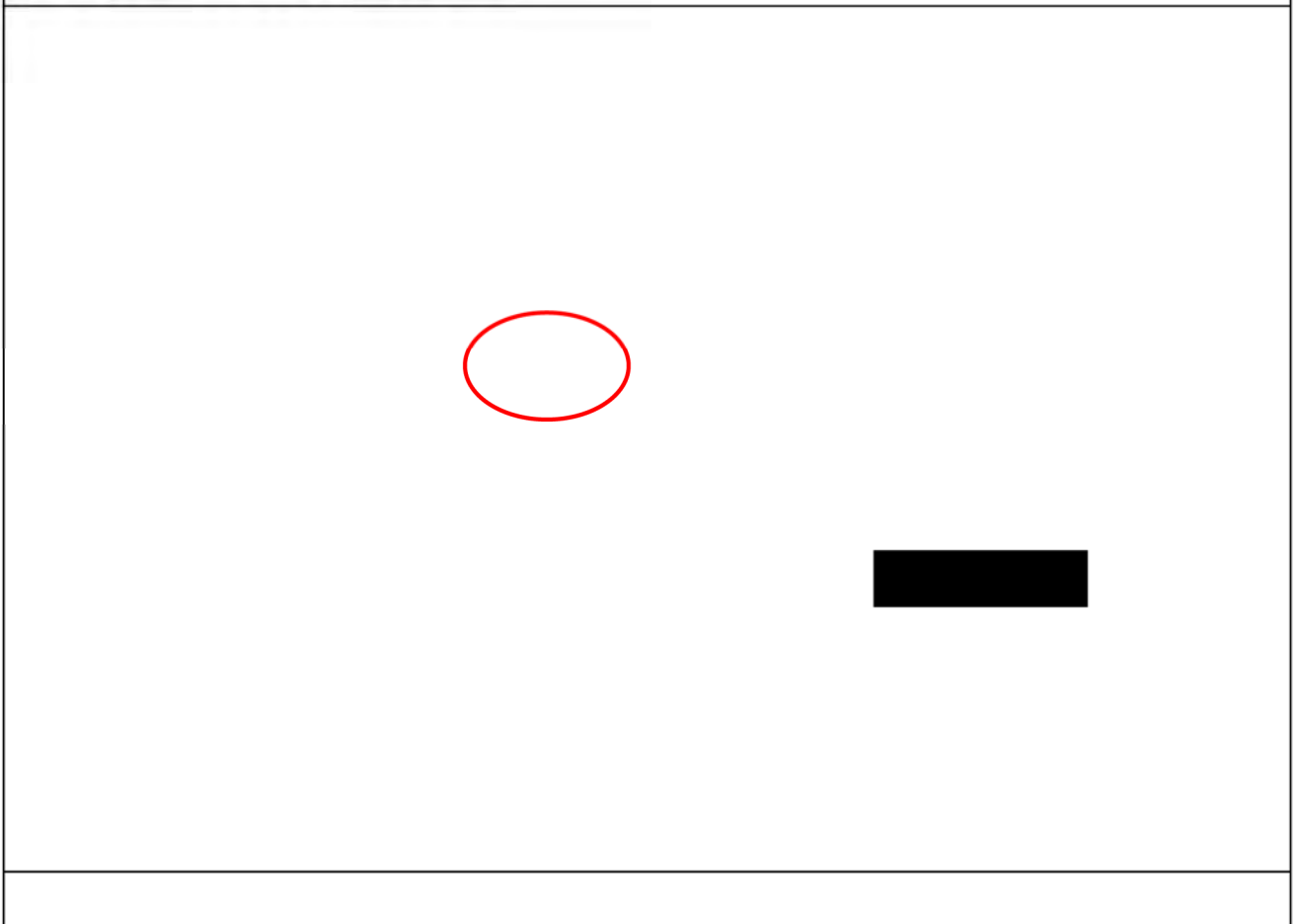

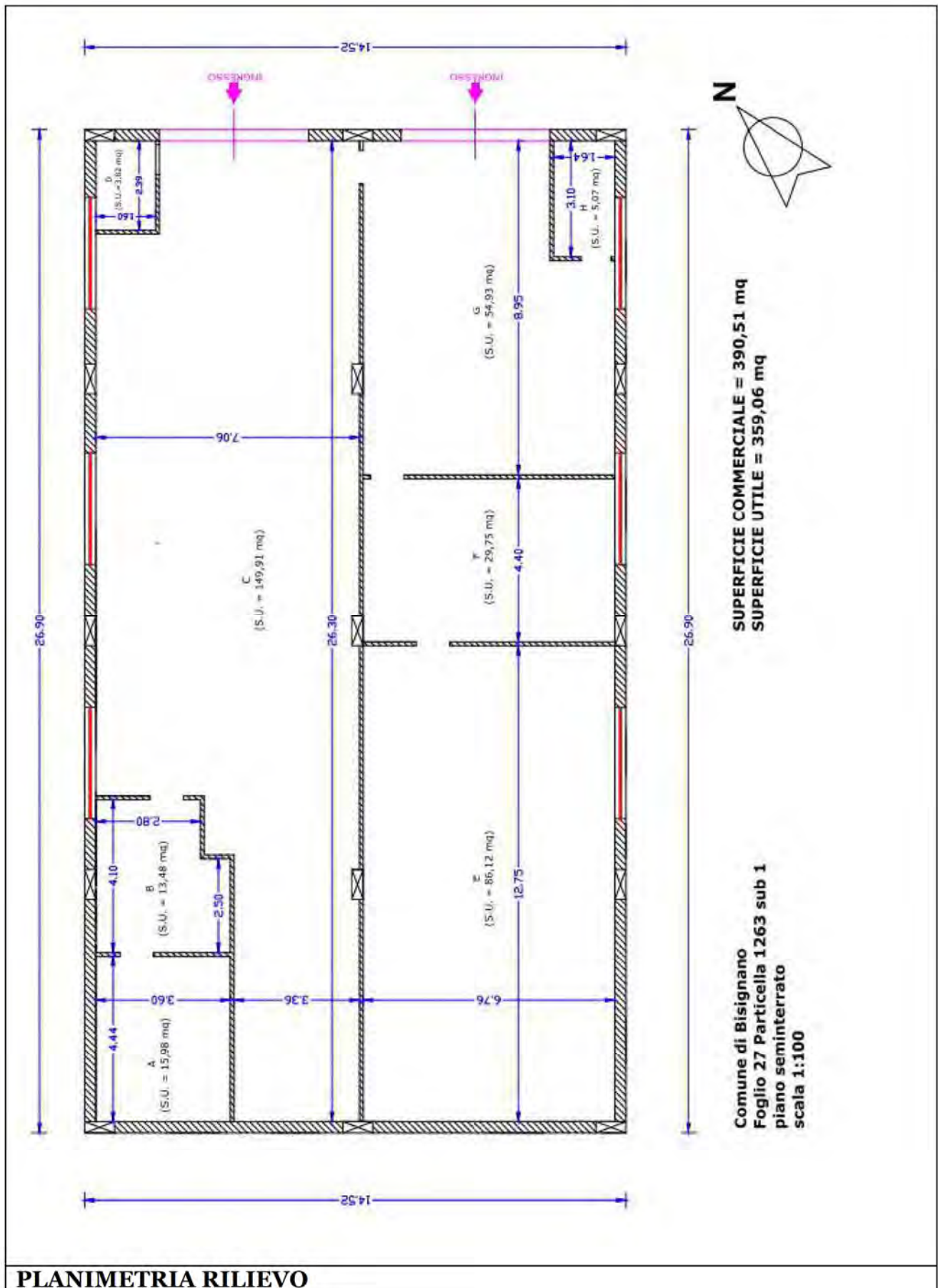

TRIBUNALE DI COSENZA

SEZIONE ESECUZIONI IMMOBILIARI

Giudice Dott. Giorgio Previte

Proc. n. 72/2017 R. E.

Ad istanza del CREDITO COOP.VO MEDIOCRATI SOC. COOP. PA
contro
[REDACTED]

ALLEGATO E2

**(Planimetria BENE N° 2 - Locale in Bisignano in catasto Fg. 27 p.lla 1263 sub
4)**

IL C.T.U.

Dott. Ing. [REDACTED] STRAFACE



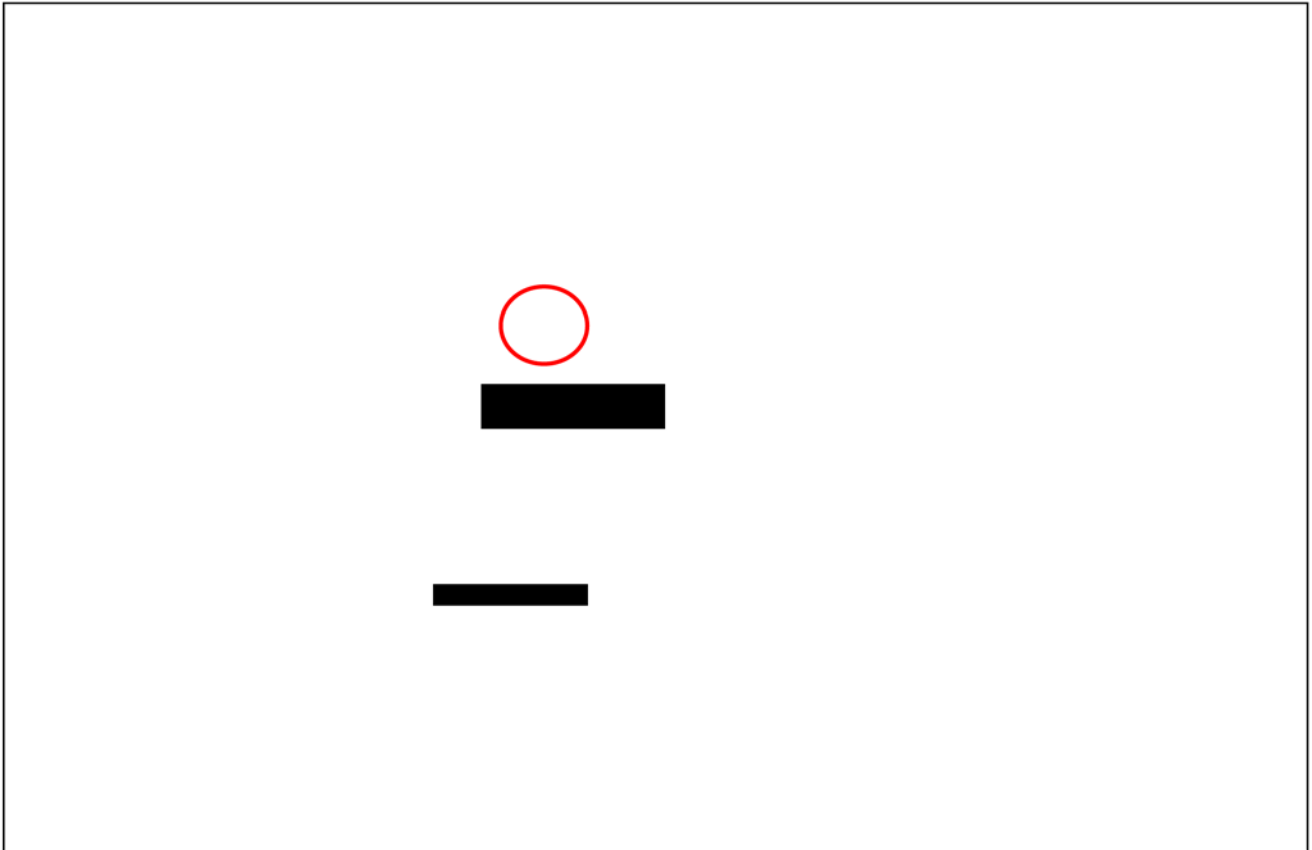

LOCALIZZAZIONE GENERALE

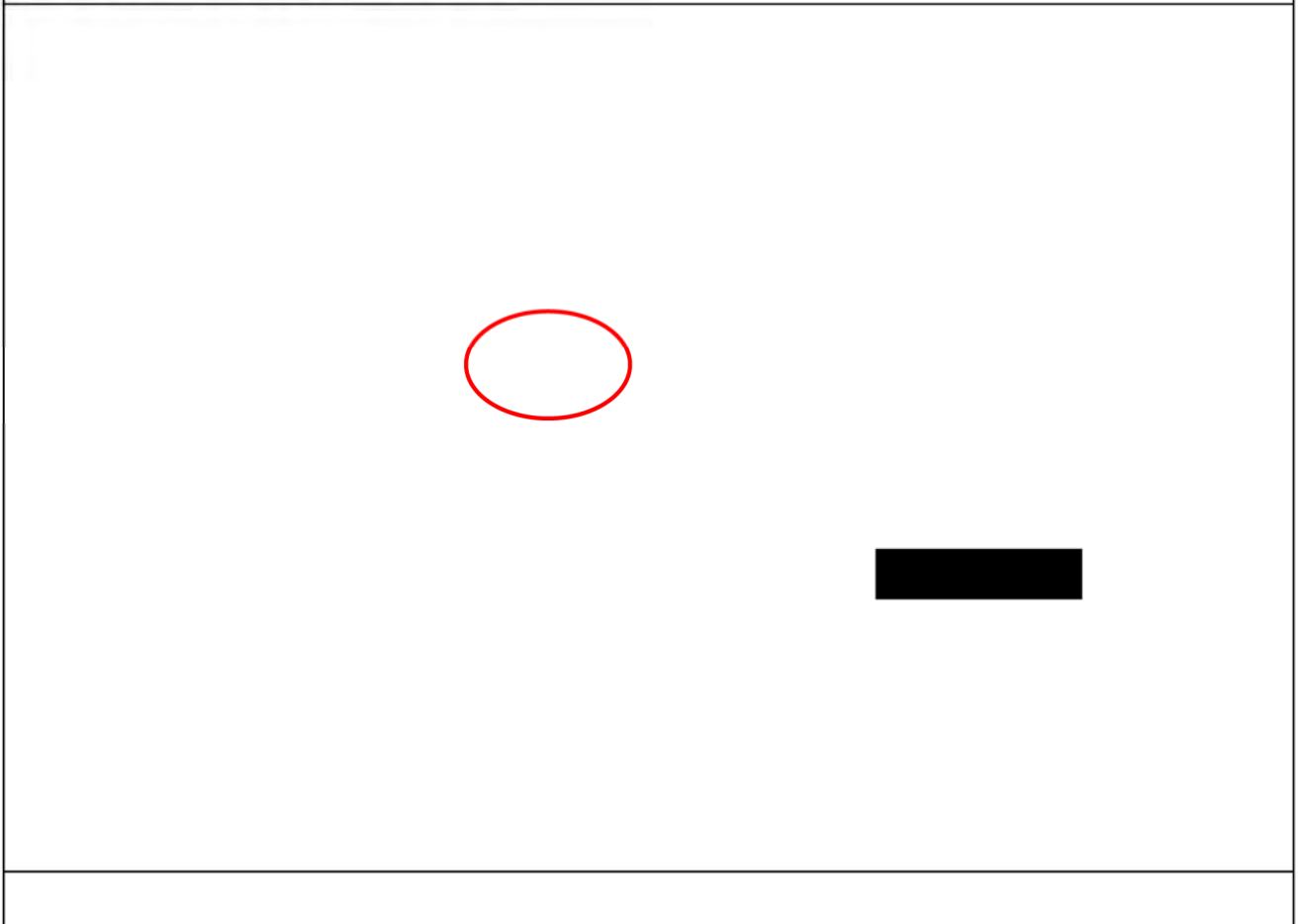

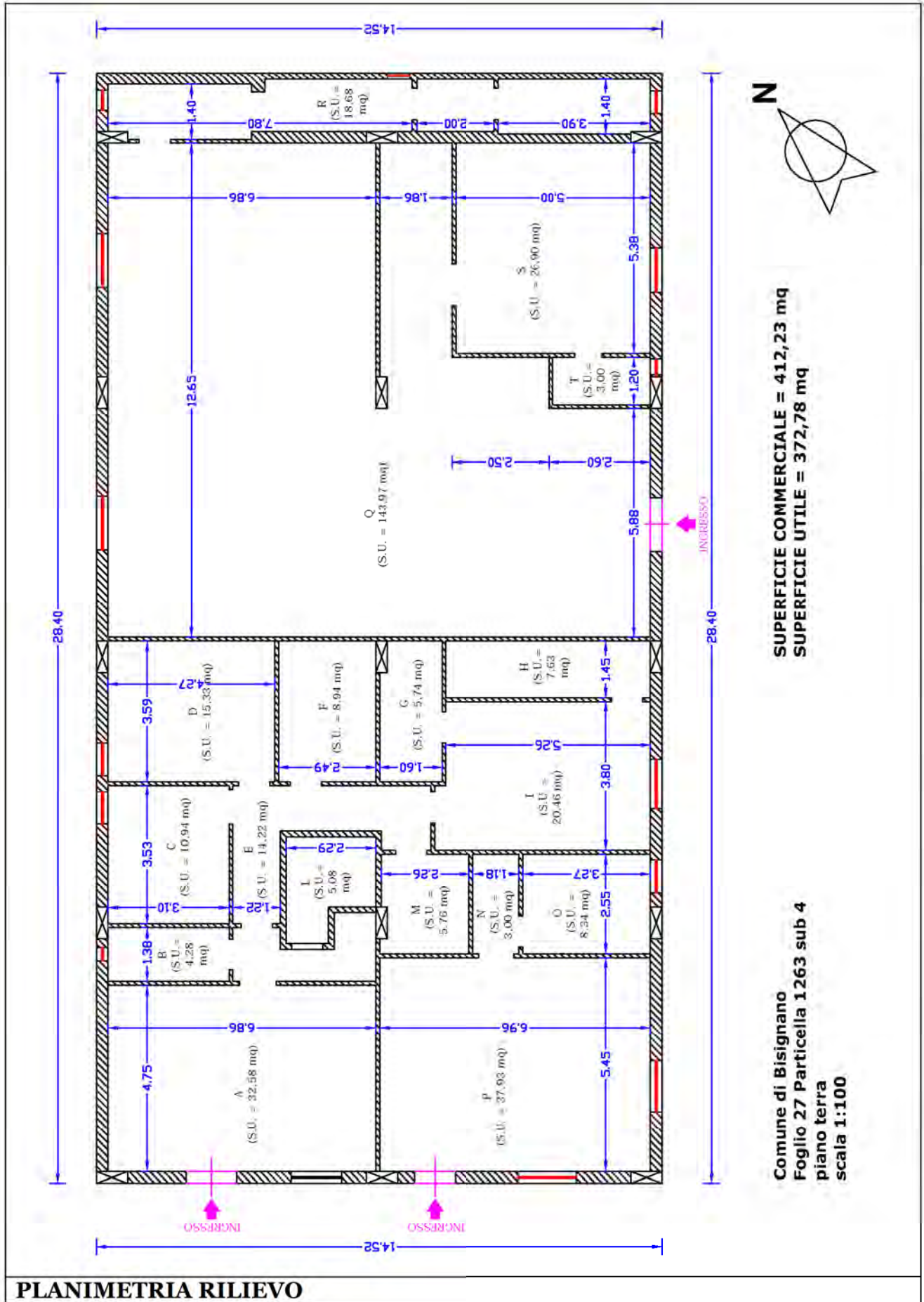

TRIBUNALE DI COSENZA

SEZIONE ESECUZIONI IMMOBILIARI

Giudice Dott. Giorgio Previte

Proc. n. 72/2017 R. E.

Ad istanza del CREDITO COOP.VO MEDIOCRATI SOC. COOP. PA
contro
[REDACTED]

ALLEGATO E₃

**(Planimetria BENE N° 3 - Terreno in Bisignano in catasto Fg. 27 p.lla 1263 sub
1 e sub 2-4)**

IL C.T.U.

Dott. Ing. [REDACTED] STRAFACE



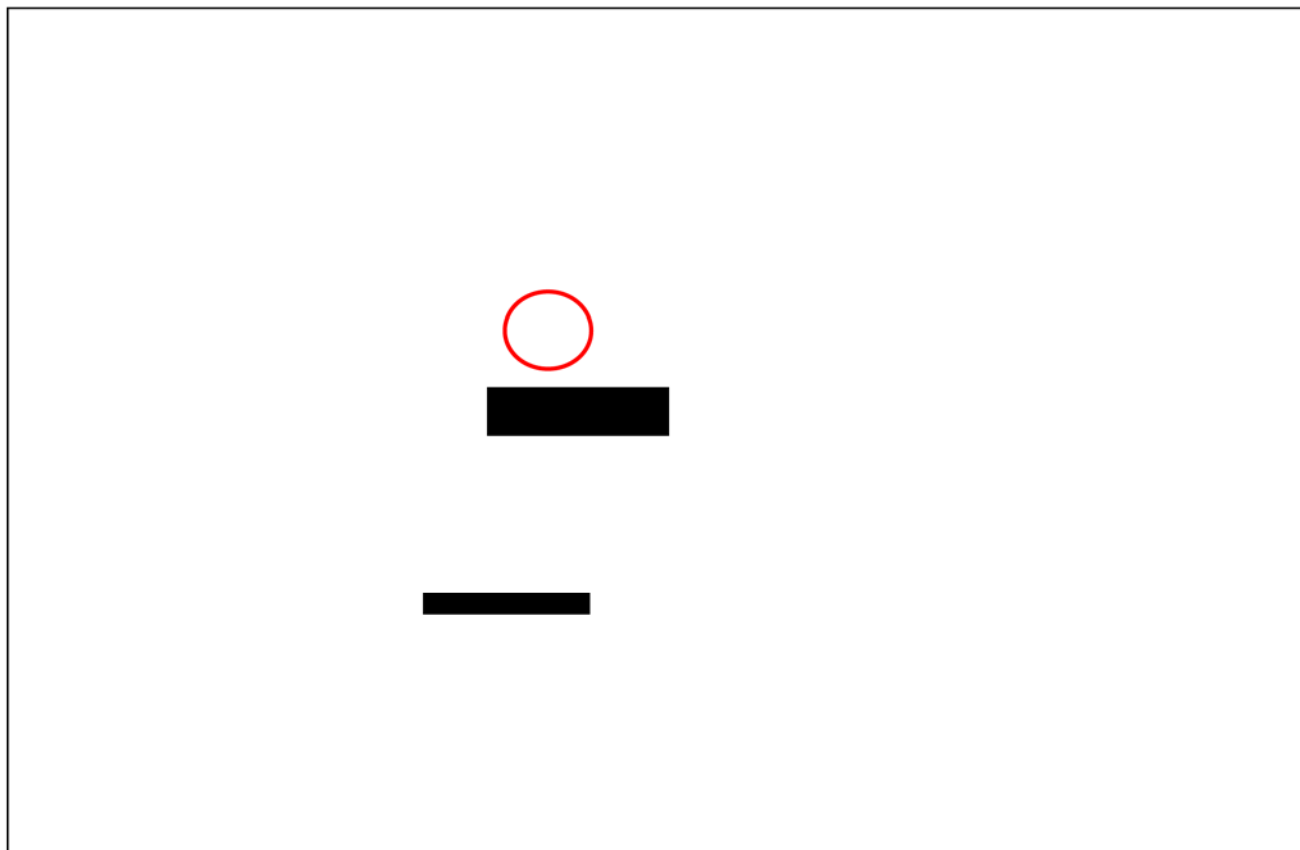

LOCALIZZAZIONE GENERALE

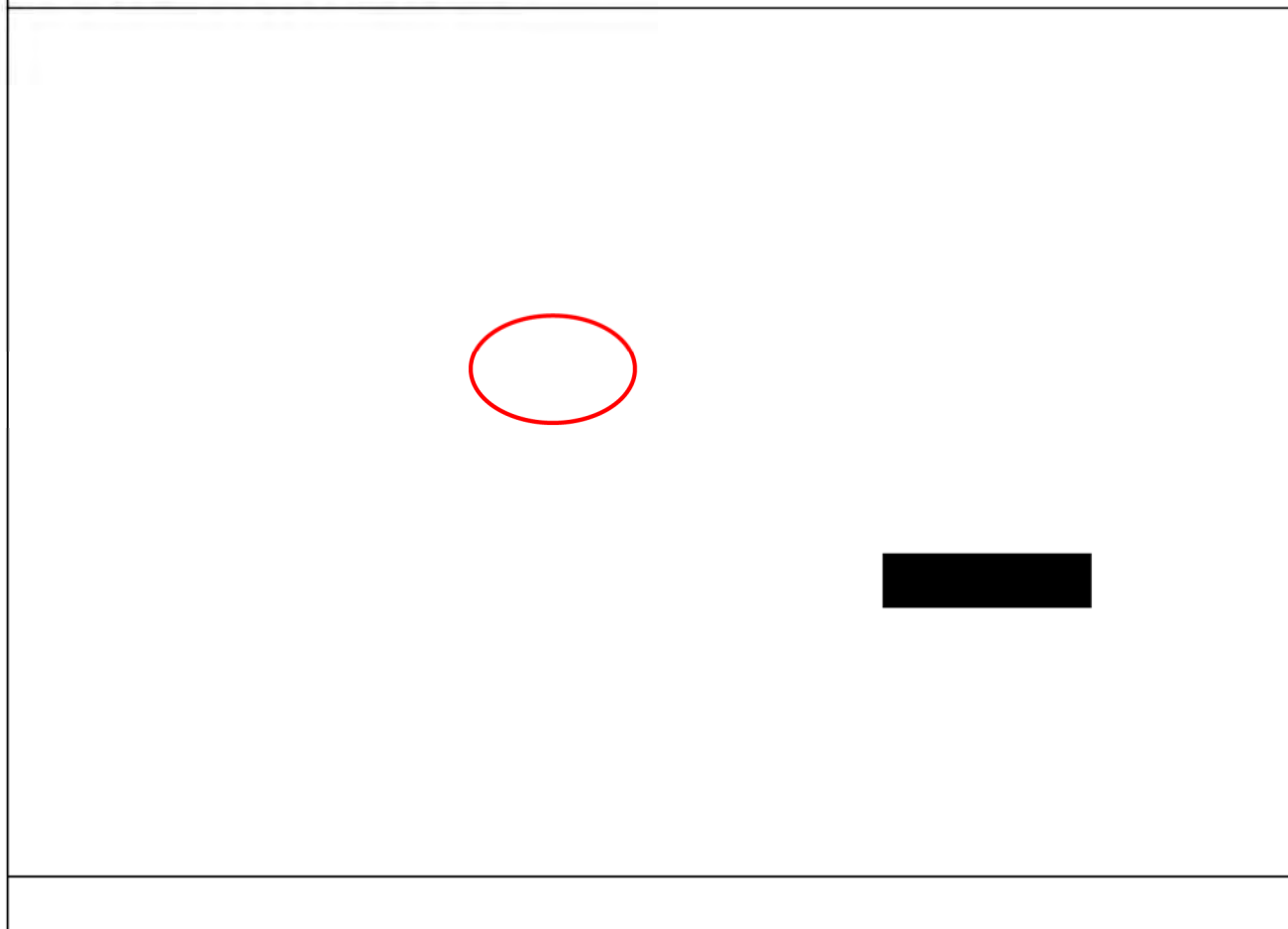

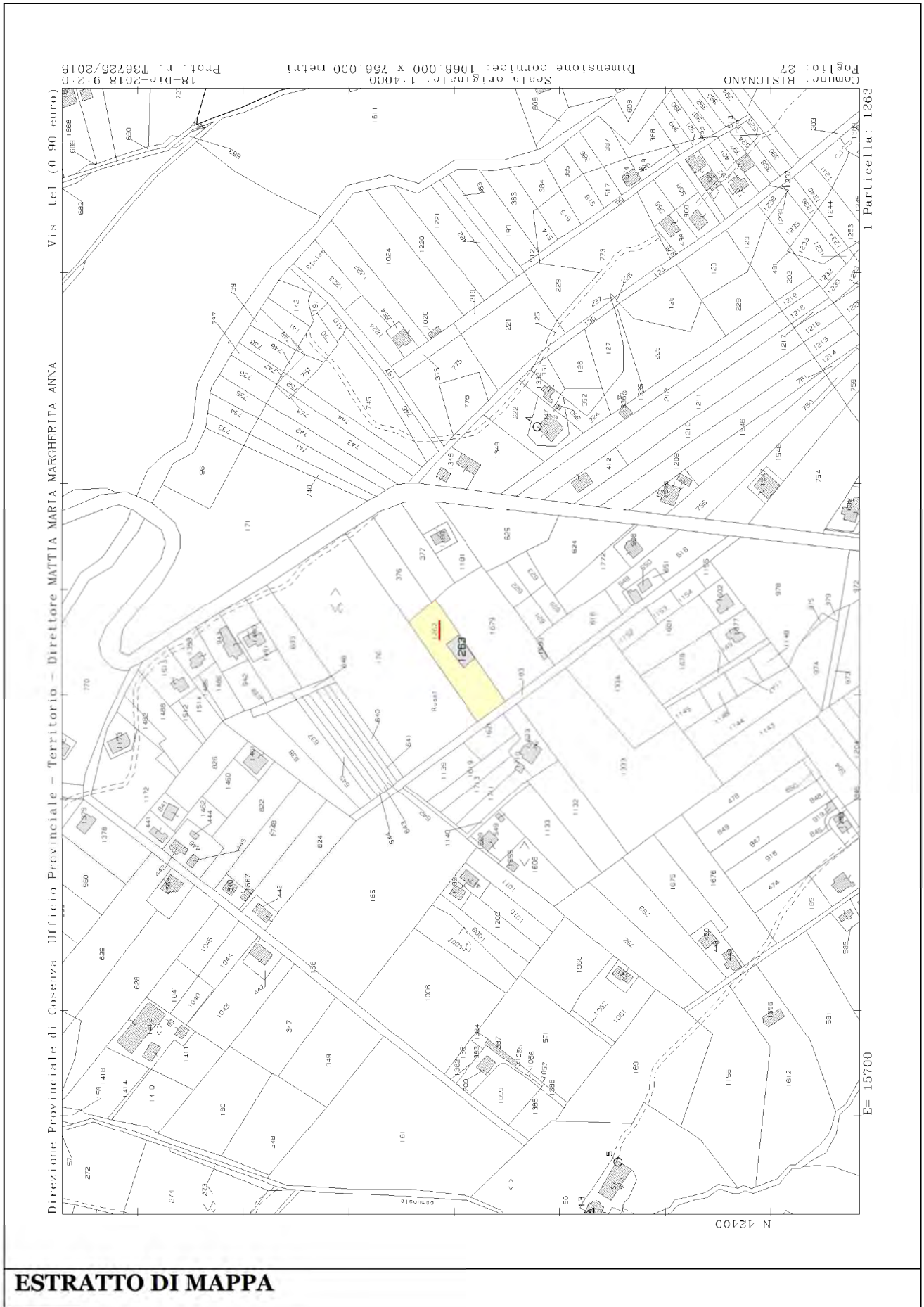

ESTRATTO DI MAPPA