

TRIBUNALE ORDINARIO DI PRATO

ESECUZIONI IMMOBILIARI

G.E. Dott. ENRICO CAPANNA

ESECUZIONE IMMOBILIARE R.G.E.I. N. 38 / 2021

PROMOSSA DA

PRELIOS CREDIT SOLUTIONS S.P.A.

(Avv. Andrea Rivellini)

CONTRO

RELAZIONE DI CONSULENZA TECNICA D'UFFICIO

C.T.U. Ing. Monica FIORILLO

Allegato 1

Documentazione fotografica 1° accesso del 28/10/2022





FOTO 1



FOTO 2





FOTO 3



FOTO 4





FOTO 5



FOTO 6





FOTO 7



FOTO 8





FOTO 9





FOTO 10





FOTO 11





FOTO 12

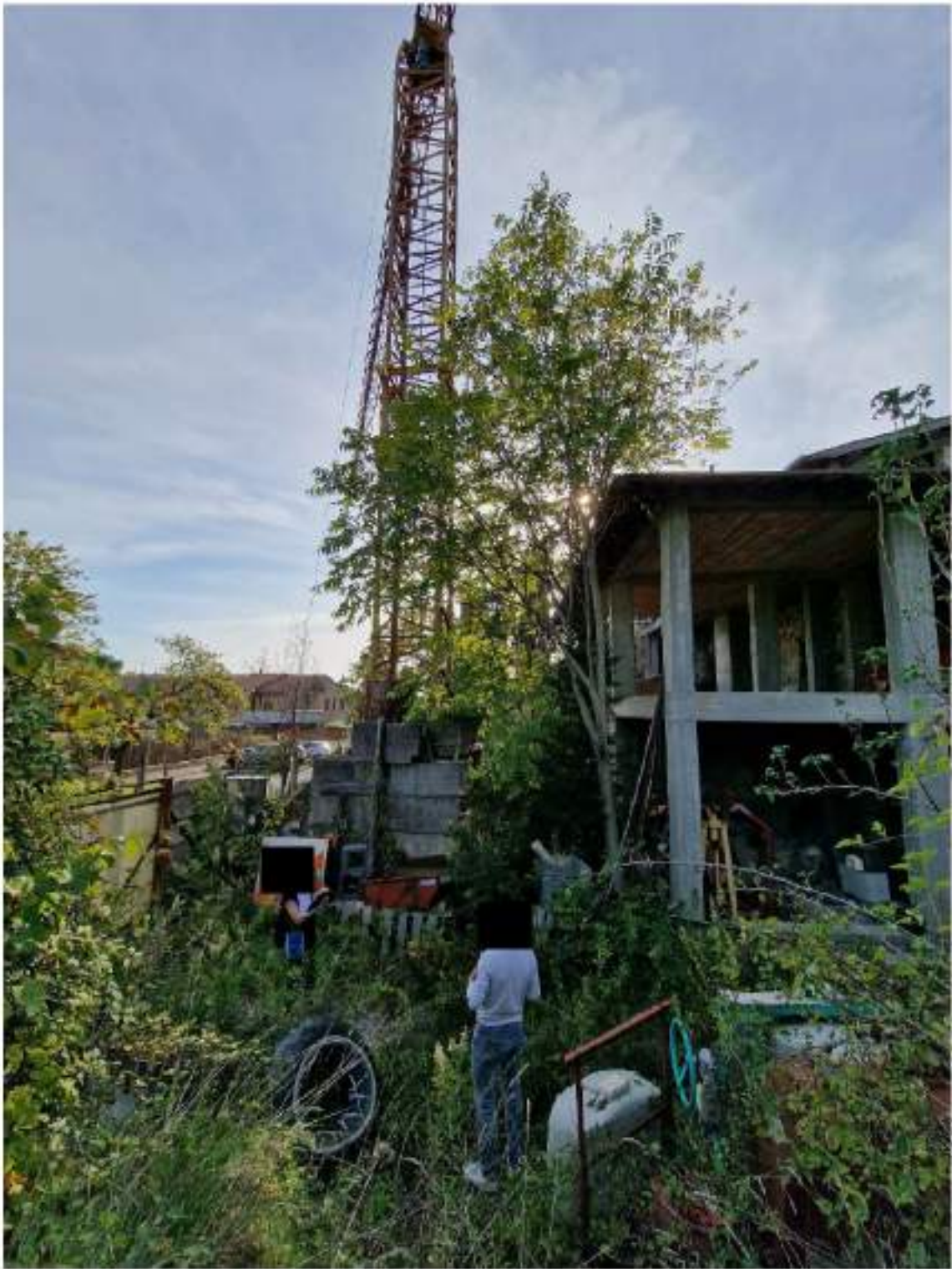

FOTO 13





FOTO 14



FOTO 15





FOTO 16



FOTO 17





FOTO 18



FOTO 19





FOTO 20

Il perito
Ing. Monica Fiorillo

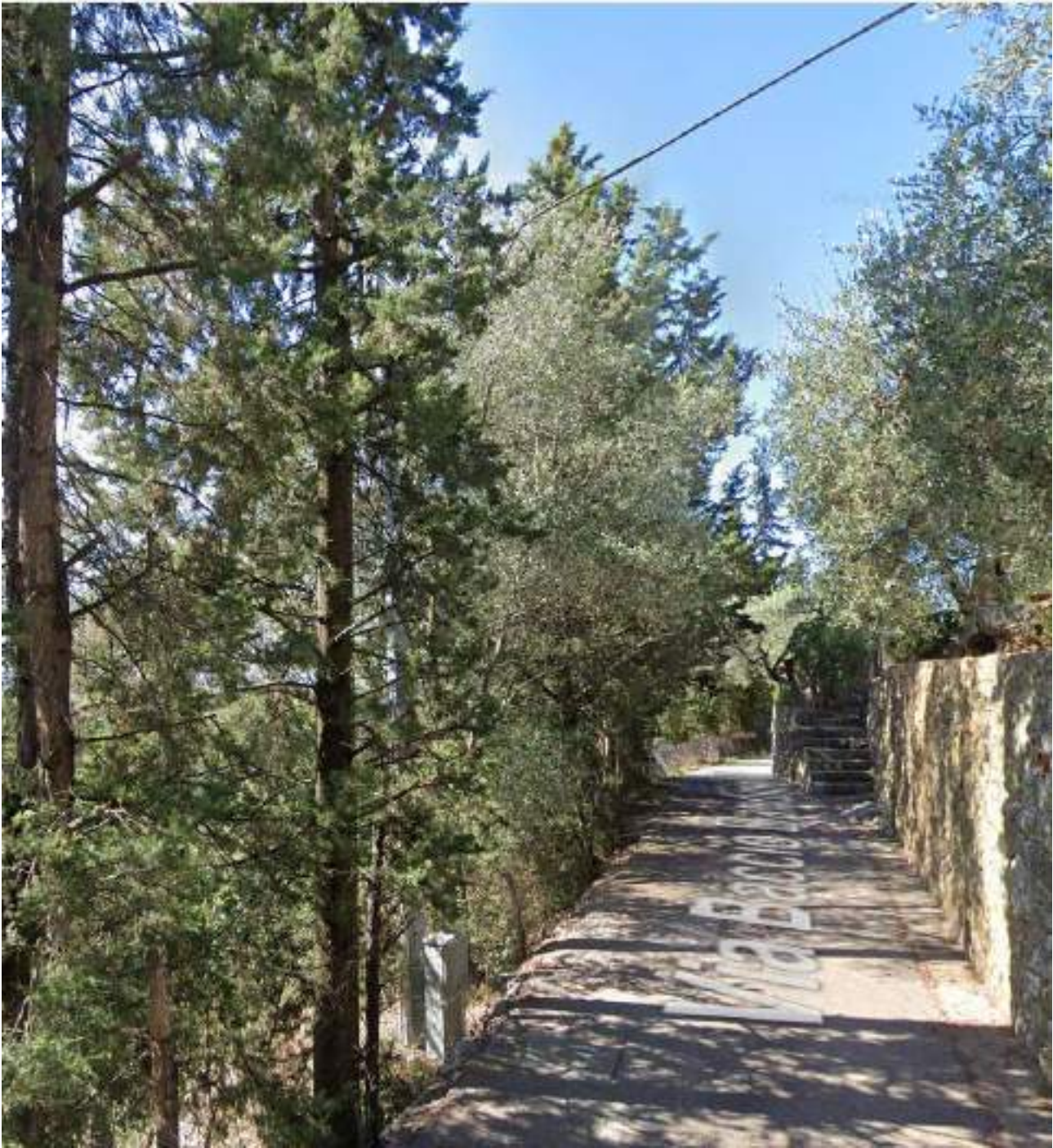

TRIBUNALE ORDINARIO DI PRATO

ESECUZIONI IMMOBILIARI

G.E. Dott. ENRICO CAPANNA

ESECUZIONE IMMOBILIARE R.G.E.I. N. 38 / 2021

PROMOSSA DA

PRELIOS CREDIT SOLUTIONS S.P.A.

(Avv. Andrea Rivellini)

CONTRO

[REDACTED]

RELAZIONE DI CONSULENZA TECNICA D'UFFICIO

C.T.U. Ing. Monica FIORILLO

Allegato 2

Documentazione fotografica 2°-3°-4° sopralluogo (25/09/2023 - 02/11/2023 - 10/11/2023)





FOTO 1 PIANO TERRA – AREA PRECEDENTE POSIZIONE GRU
(2° sopralluogo 25/09/2022)





FOTO 2 PIANO TERRA – ELEMENTI DI PONTEGGIO INSTALLATI PER ACCESSO PIANI SUPERIORI
(2° sopralluogo 25/09/2022)





**FOTO 3 PIANO PRIMO – ELEMENTI DI PONTEGGI PER ACCESSO PIANI SUPERIORI
(2° sopralluogo 25/09/2022)**





FOTO 4 PIANO PRIMO – ELEMENTI DI PARAPETTO
(2° sopralluogo 25/09/2022)





FOTO 5 PIANO PRIMO – VISTA MURATURE ANTICA FORNACE E SAGGI SU ELEMENTI IN CALCESTRUZZO
(2° sopralluogo 25/09/2022)





FOTO 6 PIANO PRIMO – SAGGI SU ELEMENTI IN CALCESTRUZZO
(2° sopralluogo 25/09/2022)





FOTO 7 PIANO PRIMO – VISTA MURATURE ANTICA FORNACE
(2° sopralluogo 25/09/2022)





FOTO 8 PIANO PRIMO – VISTA MURATURE ANTICA FORNACE
(2° sopralluogo 25/09/2022)





FOTO 9 PIANO PRIMO – TERRAZZO DA COMPLETARE
(2° sopralluogo 25/09/2022)





FOTO 10 PIANO SECONDO – VISTA ACCESSO E TERRAZZO A TASCA
(2° sopralluogo 25/09/2022)





FOTO 11 PIANO SECONDO – VISTA LATO TORRE VECCHIA FORNACE
(2° sopralluogo 25/09/2022)





FOTO 12 PIANO SECONDO – VISTA LATO TORRE VECCHIA FORNACE
(2° sopralluogo 25/09/2022)





FOTO 13 STATO DEGRADO GRONDE ALLA TOSCANA
(3° sopralluogo 02/11/2022)





FOTO 14 STATO DEGRADO GRONDE ALLA TOSCANA
(3° sopralluogo 02/11/2022)





FOTO 15 STATO AREE ESTERNE

(3° sopralluogo 02/11/2022)





FOTO 16 STATO AREE ESTERNE
(3° sopralluogo 02/11/2022)





FOTO 17 STATO MURATURE ANTICA FORNACE
(3° sopralluogo 02/11/2022)





FOTO 18 STATO MURATURE ANTICA FORNACE
(3° sopralluogo 02/11/2022)





FOTO 19 STATO MURATURE ANTICA FORNACE
(3° sopralluogo 02/11/2022)





FOTO 20 STATO MURATURE ANTICA FORNACE

(3° sopralluogo 02/11/2022)





FOTO 21 STATO MURATURE ANTICA FORNACE

(3° sopralluogo 02/11/2022)





FOTO 22

(3° sopralluogo 02/11/2022)





FOTO 23 STATO DEGRADO INTERNO PER ESPOSIZIONE AGENTI ATMOSFERICI
(4° sopralluogo 10/11/2022 per rilievo con strumento topografico)





FOTO 24 VISTA FABBRICATO DA VIA MUGELLESE

(4° sopralluogo 10/11/2022 per rilievo con strumento topografico)

Il perito

Ing. Monica Fiorillo

