

Agenzia del Territorio
CATASTO FABBRICATI
Ufficio Provinciale di
Treviso

ELABORATO PLANIMETRICO	
Compilato da: Bernardi Ivano	
Iscritto all'albo: Geometri	
Prov. Treviso	N. 1973

Comune di Riese Pio X	Protocollo n. TV0256949 del 24/08/2005
Sezione: B Foglio: 1 Particella: 677	Tipo Mappale n. 199682 del 20/06/2005
Dimostrazione grafica dei subalterni	Scala 1 : 500

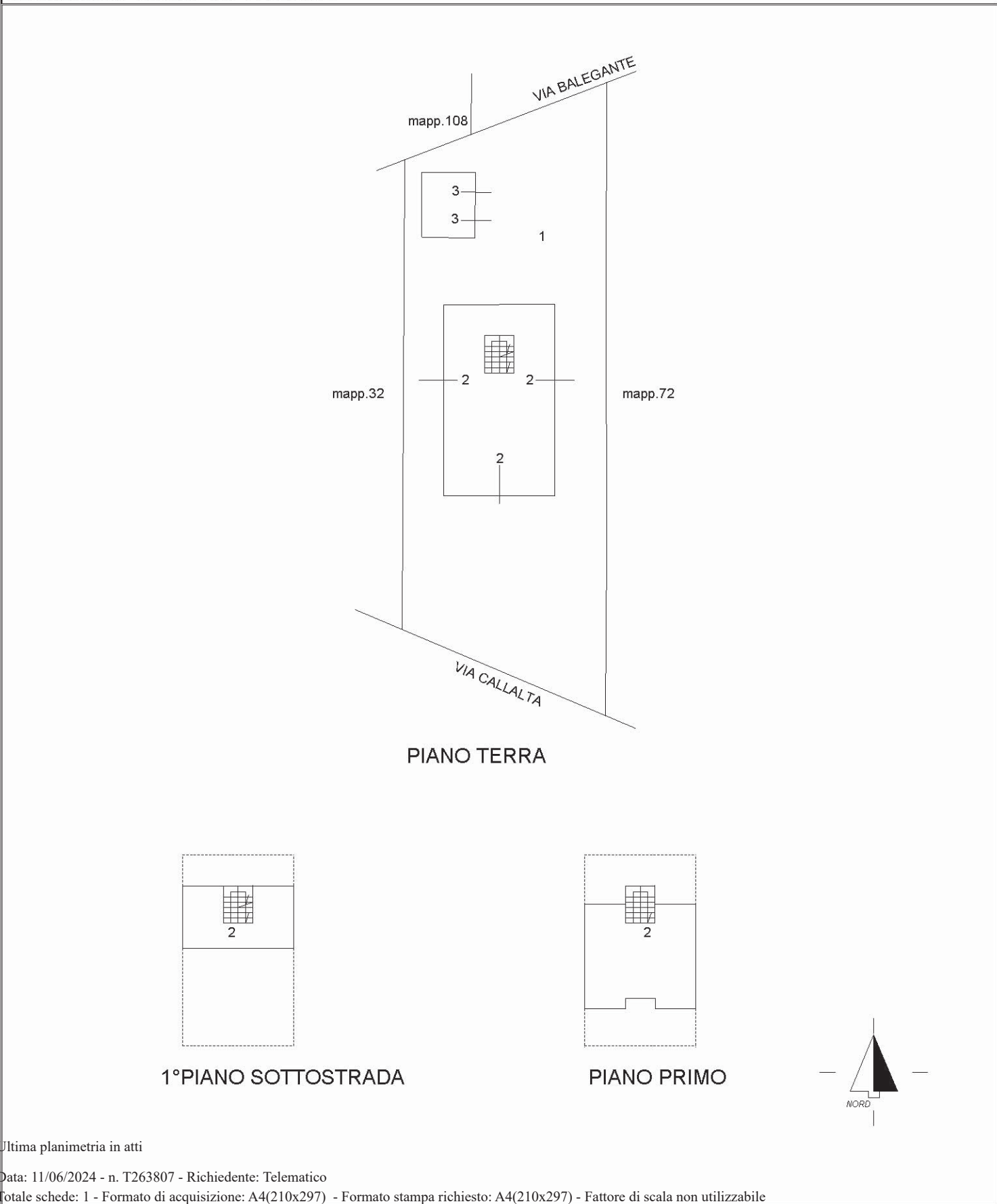

Elaborato Planimetrico - Catasto dei Fabbricati - Situazione al 11/06/2024 - Comune di RIESE PIO X(H280) - < Sez. urbana B - Foglio 1 Particella 677 >

Ultima planimetria in atti

ACCERTAMENTO DELLA PROPRIETÀ IMMOBILIARE URBANA ELENCO DEI SUBALTERNI ASSEGNATI

Comune RIESE PIO X	Sezione B	Foglio 1	Particella 677	Tipo mappale 199682	del: 20/06/2005
-----------------------	--------------	-------------	-------------------	------------------------	--------------------

Sub	UBICAZIONE via/piazza	n.civ	Piani	Scala	Int	DESCRIZIONE
1	via balegante		T			BCNC AI SUB 2 E 3, AREA SCOPERTA DI MQ.813.
2	via balegante		S1-T - 1			ABITAZIONE IN VILLINO
3	via balegante		T			AUTORIMESSA

Visura telematica

**Agenzia del Territorio
CATASTO FABBRICATI
Ufficio Provinciale di
Treviso**

Dichiarazione protocollo n. TV0256949 del 24/08/2005 Planimetria di u.i.u. in Comune di Riese Pio X Via Balegante civ.	
Identificativi Catastali: Sezione: B Foglio: 1 Particella: 677 Subalterno: 2	Compilata da: Bernardi Ivano Iscritto all'albo: Geometri Prov. Treviso N. 1973

Scheda n. 1 Scala 1: 200

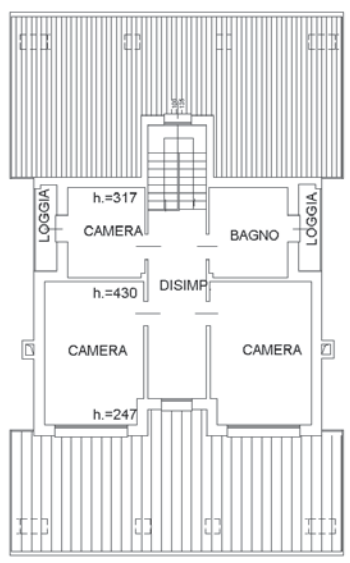

PIANO PRIMO



PIANO TERRA
h.=270

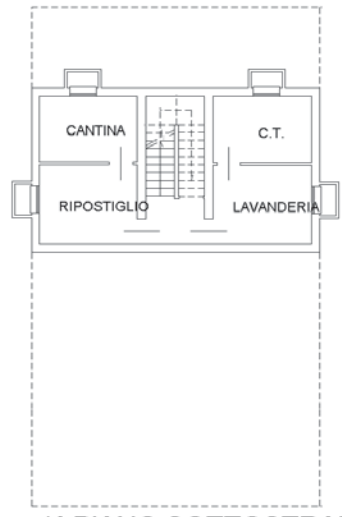

1° PIANO SOTTOSTRADA
h.=255



in metri (1)

Catasto dei Fabbricati - Situazione al 11/06/2024 - Comune di RIESE PIO X (H280) - < Sez. urbana B - Foglio 1 - Particella 677 - Subalterno 2 ->
VIA BALEGANTE n. 5/C Piano S1-T - 1

**Agenzia del Territorio
CATASTO FABBRICATI
Ufficio Provinciale di
Treviso**

Dichiarazione protocollo n. TV0256949 del 24/08/2005	
Planimetria di u.i.u. in Comune di Riese Pio X	
Via Balegante civ.	
Identificativi Catastali:	Compilata da:
Sezione: B	Bernardi Ivano
Foglio: 1	Iscritto all'albo:
Particella: 677	Geometri
Subalterno: 3	Prov. Treviso N. 1973

Scheda n. 1 Scala 1:200

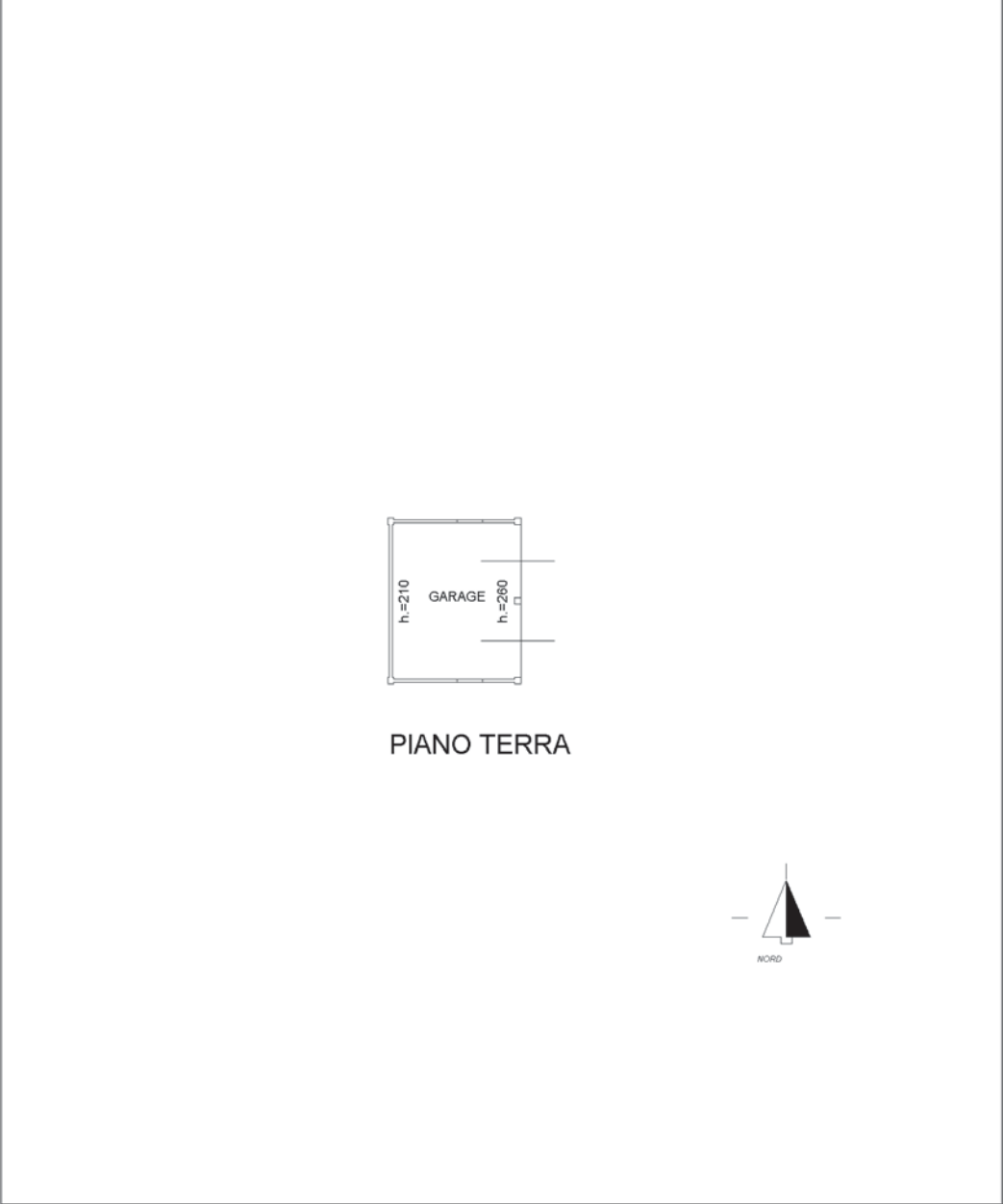

input 01

Catasto dei Fabbricati - Situazione al 11/06/2024 - Comune di RIESE PIO X (H280) - < Sez. urbana B - Foglio 1 - Particella 677 - Subalterno 3 >
VIA BALEGANTE Piano T

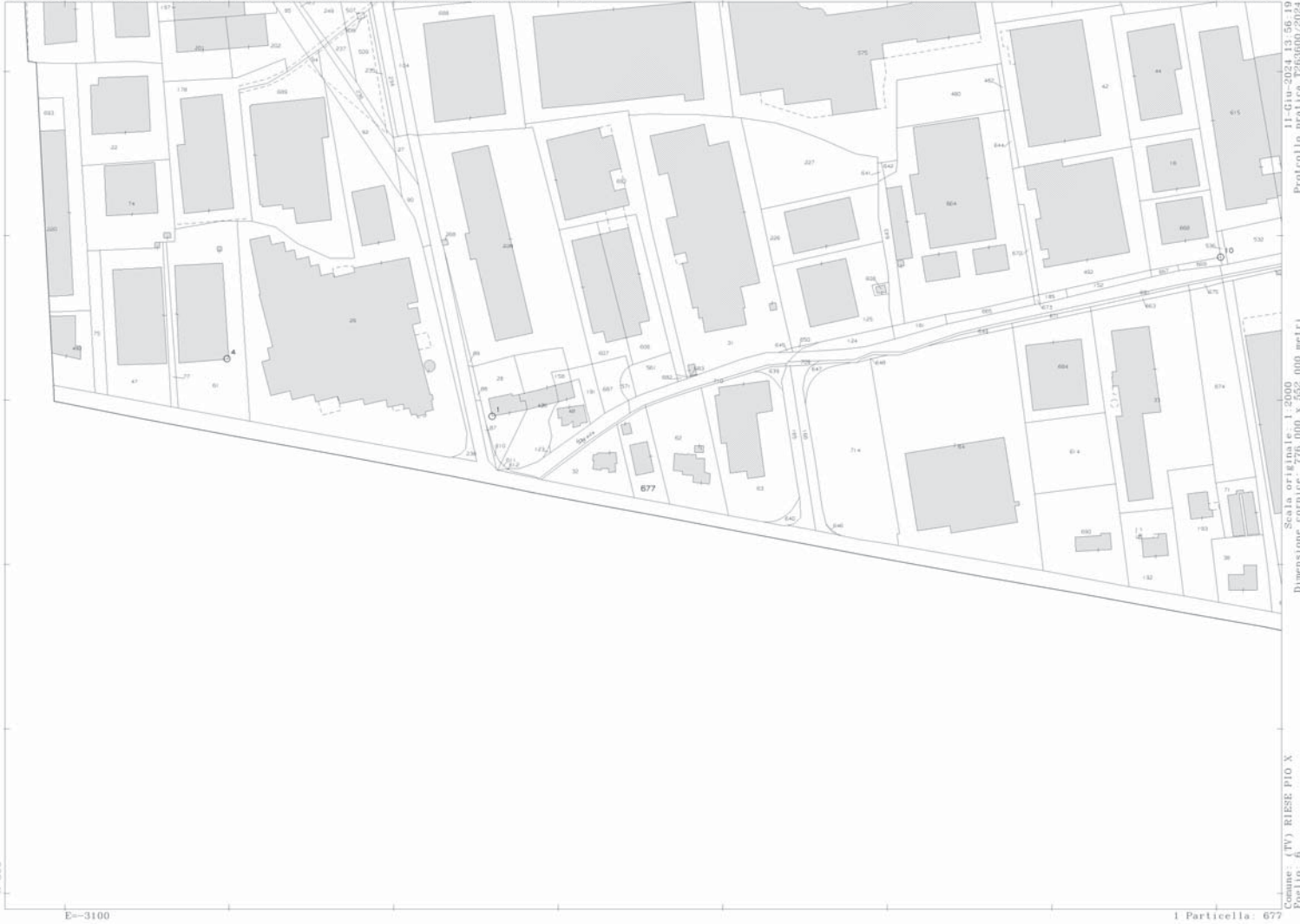

N=300

E=-3100

1 Particella: 677

Scala originale: 1:2000
Dimensione cornice: 776.000 x 552.000 metri
Comune: (TV) RIESE PIO X
Paglio: 6
11-Giu-2024 13:56:19
Protocollo pratica T263600/2024