

Agenzia delle Entrate
CATASTO FABBRICATI
Ufficio Provinciale di
Venezia

Dichiarazione protocollo n. VE0092075 del 12/03/2014

Planimetria di u.i.u. in Comune di Chioggia

Via Marino Falier

civ. 36

Identificativi Catastali:

Sezione:

Foglio: 41

Particella: 1584

Subalterno: 23

Compilata da:

Tiengo Nicola

Iscritto all'albo:
Geometri

Prov. Venezia

N. 2263

Scheda n. 1

Scala 1:200

PIANO TERRA h=2.75

MAPPALE 412

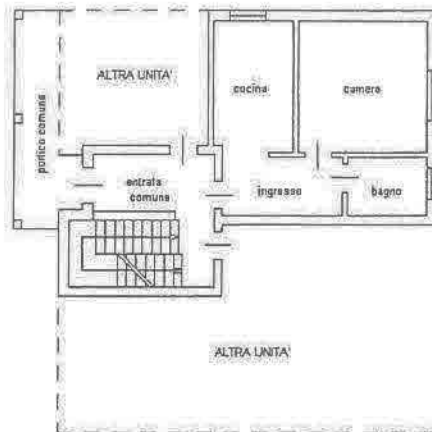

MAPPALE 1525

MAPPALE 855

Nord

Ultima planimetria in atti

Data: 25/07/2022 - n. T281736 - Richiedente: GLLNDR89T02B157H

Totale schede: 1 - Formato di acquisizione: A4(210x297) - Formato stampa richiesto: A4(210x297)

Catasto dei Fabbricati - Situazione al 25/07/2022 - Comune di CHIOGGIA(C638) - < Foglio 41 - Particella 1584 - Subalterno 23 >
VIA MARINO FALIER n. 36 Piano T

Agenzia delle Entrate
CATASTO FABBRICATI
Ufficio Provinciale di
Venezia

Dichiarazione protocollo n. VE0092077 del 12/03/2014

Planimetria di u.i.u. in Comune di Chioggia

Via Marino Falier

civ. 36

Identificativi Catastali:

Sezione:

Foglio: 41

Particella: 1584

Subalterno: 24

Compilata da:
Tiengo Nicola

Iscritto all'albo:
Geometri

Prov. Venezia

N. 2263

Scheda n. 1

Scala 1:200

PIANO TERRA h=2.75

MAPPALE 112

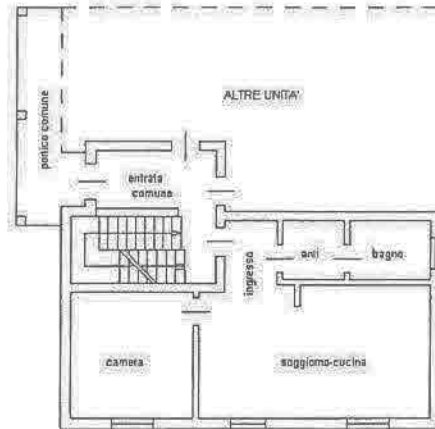

MAPPALE 1225



Nord

Catasto dei Fabbricati - Situazione al 25/07/2022 - Comune di CHIOGGIA (C638) - < Foglio 41 - Particella 1584 - Subalterno 24 >
VIA MARINO FALIER n. 36 Piano T

Ultima planimetria in atti

Agenzia delle Entrate
CATASTO FABBRICATI
Ufficio Provinciale di
Venezia

Dichiarazione protocollo n. VE0092078 del 12/03/2014

Planimetria di u.i.u. in Comune di Chioggia

Via Marino Falier

civ. 36

Identificativi Catastali:

Sezione:

Foglio: 41

Particella: 1584

Subalterno: 22

Compilata da:
Tiengo Nicola

Iscritto all'albo:
Geometri

Prov. Venezia

N. 2263

Scheda n. 1

Scala 1:200

PIANO TERRA h=2.75

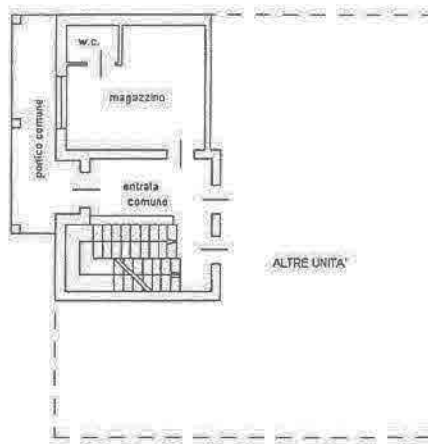

MAPPALE 412

MAPPALE 156

MAPPALE 1225

Nord

Ultima planimetria in atti

Data: 25/07/2022 - n. T282619 - Richiedente: GLLNDR89T02B157H

Totale schede: 1 - Formato di acquisizione: A4(210x297) - Formato stampa richiesto: A4(210x297)