

DOCUMENTAZIONE FOTOGRAFICA  
COMUNE DI LECCE NEI MARSI  
INDIVIDUAZIONE DEL FABBRICATO CENSITO AL FG.N.10 – PLLE N. 1373-1374  
**LOTTO 1...4**



Foto 1: Inquadramento territoriale del fabbricato in Via Andrea De Lìtio n.22.

# LOTTO 1

INDIVIDUAZIONE DEL BENE CENSITO AL FG.N.10 – PLLE N. 1373 SUB 3

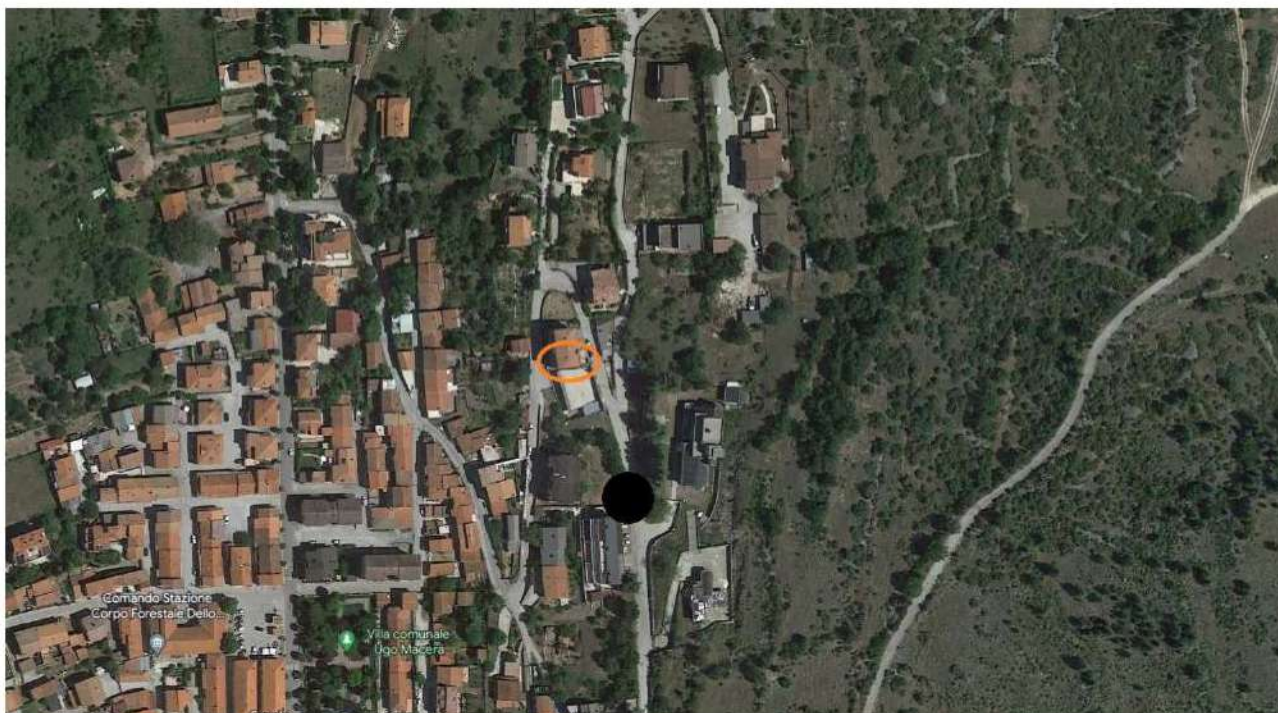

Foto 2: Vista d'insieme del fabbricato e del Bene al livello rialzato da strada.

**Ing. Andrea Del Rosso**

*Specializzato nelle tecniche avanzate per la nuova progettazione e recupero di costruzioni in zona sismica  
Abilitato alla sicurezza in cantiere ai sensi dei D.L.494/96-528/99*

*Inscritto al Ministero degli interni ai sensi della L.818/84 con il codice AQ015761100303-per certificazioni incendi*





Foto 3: Vista dell'ingresso.



Foto 4: Vista del Soggiorno - K.

**Ing. Andrea Del Rosso**

*Specializzato nelle tecniche avanzate per la nuova progettazione e recupero di costruzioni in zona sismica  
Abilitato alla sicurezza in cantiere ai sensi dei D.L.494/96-528/99*

*Inscritto al Ministero degli interni ai sensi della L.818/84 con il codice AQ015761100303-per certificazioni incendi*







Foto 5: Vista del disimpegno all'ambiente notte.



Foto 6: Vista di una camera.

**Ing. Andrea Del Rosso**

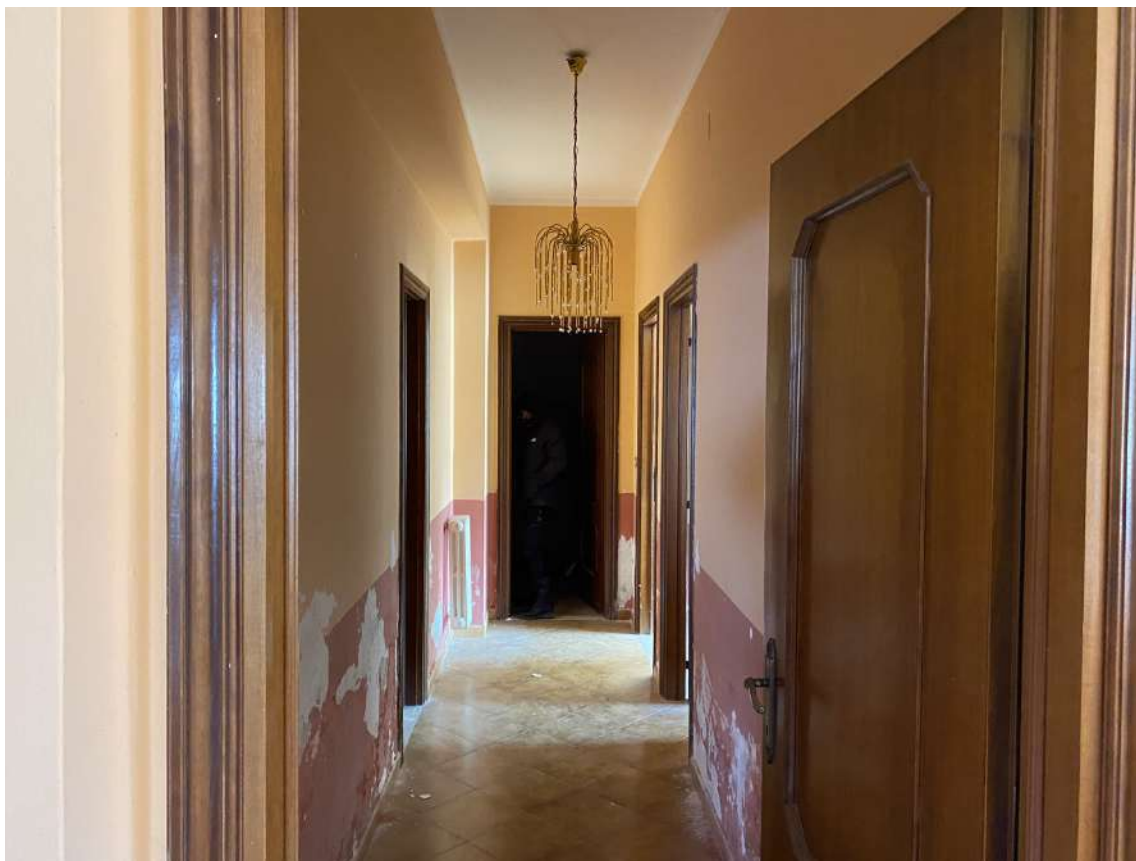
*Specializzato nelle tecniche avanzate per la nuova progettazione e recupero di costruzioni in zona sismica  
Abilitato alla sicurezza in cantiere ai sensi dei D.L.494/96-528/99*

*Inscritto al Ministero degli interni ai sensi della L.818/84 con il codice AQ015761100303-per certificazioni incendi*





Foto 7: Vista del Bagno.



Foto 8: Vista di degradi strutturali.

**Ing. Andrea Del Rosso**

*Specializzato nelle tecniche avanzate per la nuova progettazione e recupero di costruzioni in zona sismica  
Abilitato alla sicurezza in cantiere ai sensi dei D.L.494/96-528/99*

*Inscritto al Ministero degli interni ai sensi della L.818/84 con il codice AQ015761100303-per certificazioni incendi*

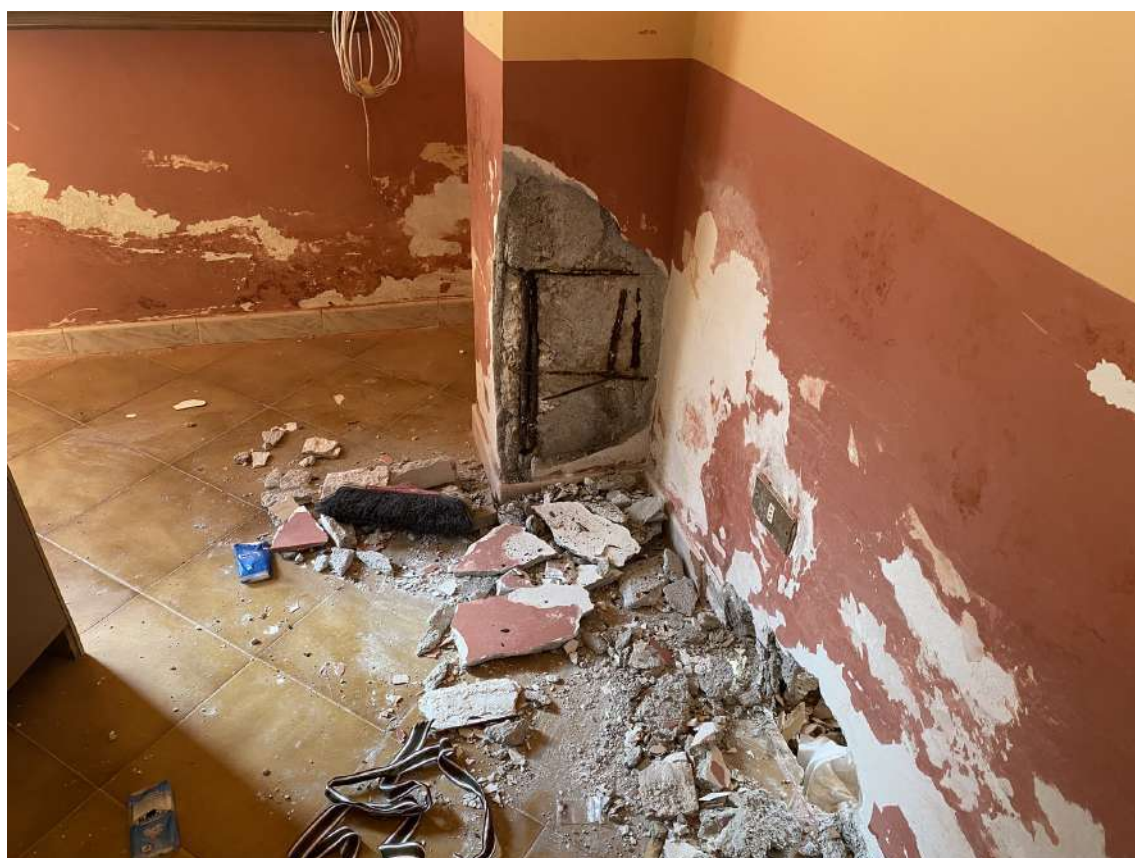



# LOTTO 2

INDIVIDUAZIONE DEL BENE CENSITO AL FG.N.10 – PLLE N. 1373 SUB 4



Foto 9: Vista d'insieme del fabbricato e del Bene, porzione a SX al livello della strada.



Foto 10: Vista dell'ingresso.

**Ing. Andrea Del Rosso**

*Specializzato nelle tecniche avanzate per la nuova progettazione e recupero di costruzioni in zona sismica  
Abilitato alla sicurezza in cantiere ai sensi dei D.L.494/96-528/99*

*Inscritto al Ministero degli interni ai sensi della L.818/84 con il codice AQ015761100303-per certificazioni incendi*

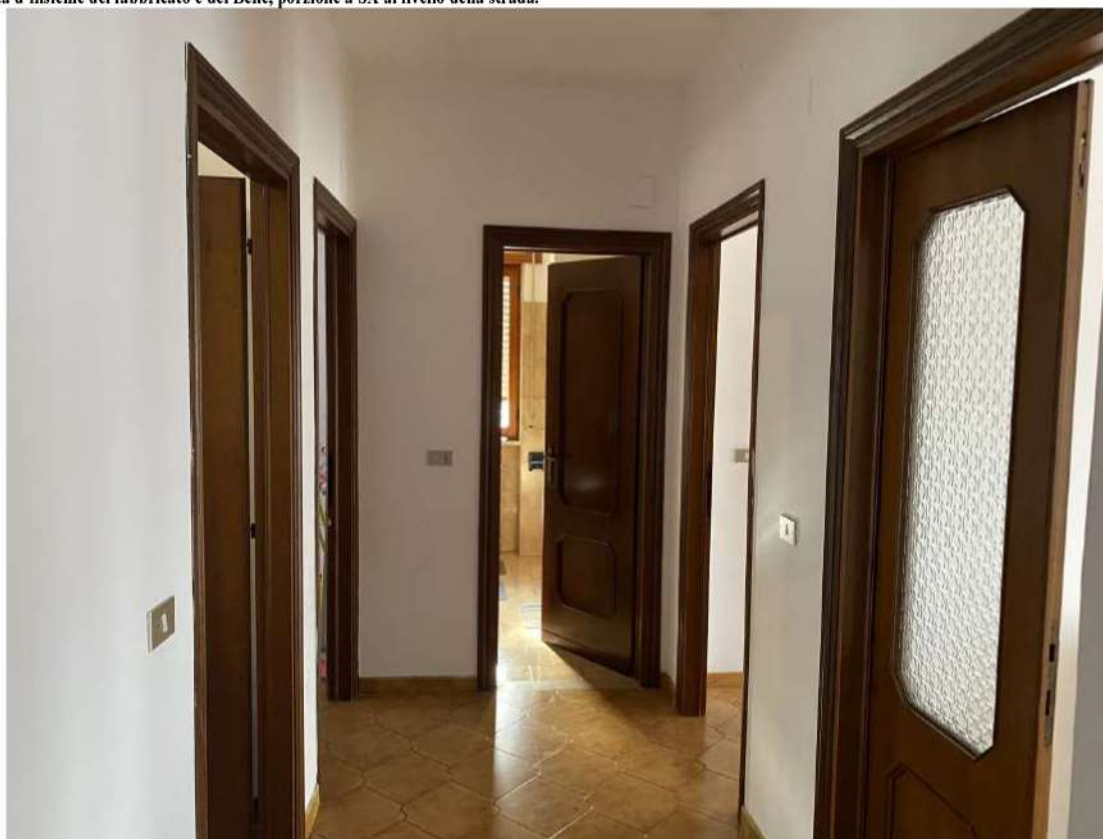



Foto 11: Vista di una camera.



Foto 12: Vista del Soggiorno.

**Ing. Andrea Del Rosso**

*Specializzato nelle tecniche avanzate per la nuova progettazione e recupero di costruzioni in zona sismica  
Abilitato alla sicurezza in cantiere ai sensi dei D.L.494/96-528/99*

*Inscritto al Ministero degli interni ai sensi della L.818/84 con il codice AQ015761100303-per certificazioni incendi*







Foto 13: Vista del Bagno.



Foto 14: "A" (Terzo garage da DX).

**Ing. Andrea Del Rosso**

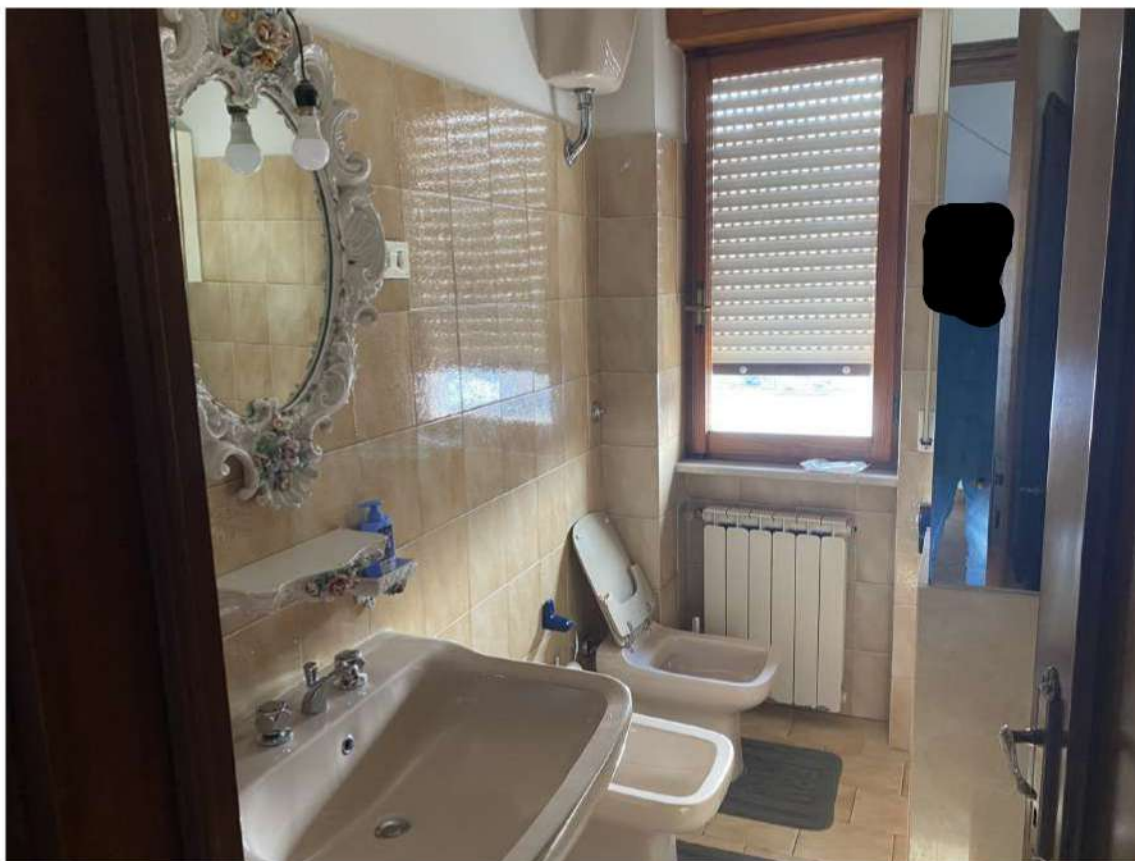
*Specializzato nelle tecniche avanzate per la nuova progettazione e recupero di costruzioni in zona sismica  
Abilitato alla sicurezza in cantiere ai sensi dei D.L.494/96-528/99*

*Inscritto al Ministero degli interni ai sensi della L.818/84 con il codice AQ015761100303-per certificazioni incendi*



# LOTTO 3

INDIVIDUAZIONE DEL BENE CENSITO AL FG.N.10 – PLLE N. 1373 SUB 5



Foto 15: Vista d'insieme del fabbricato e del Bene, porzione a SX al Primo livello dalla strada.



Foto 16: Vista dell'ingresso.

**Ing. Andrea Del Rosso**

*Specializzato nelle tecniche avanzate per la nuova progettazione e recupero di costruzioni in zona sismica  
Abilitato alla sicurezza in cantiere ai sensi dei D.L.494/96-528/99*

*Inscritto al Ministero degli interni ai sensi della L.818/84 con il codice AQ015761100303-per certificazioni incendi*

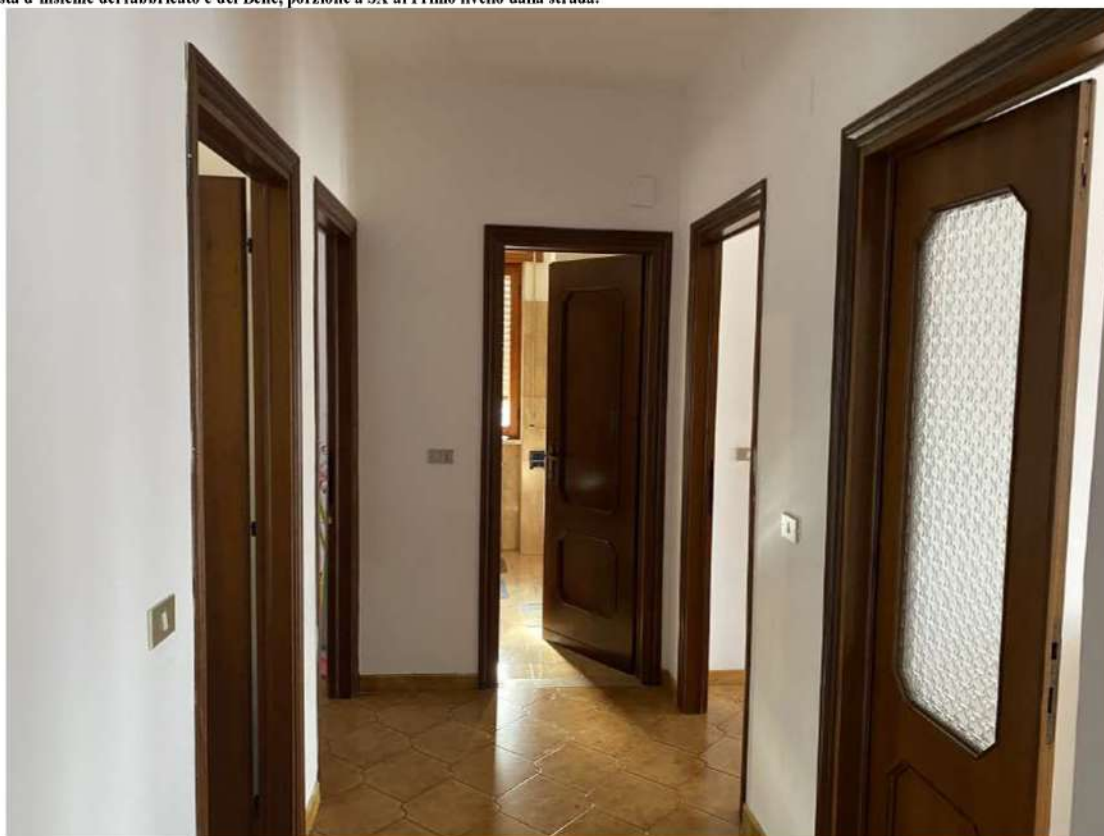





Foto 17: Vista di una camera.



Foto 18: Vista del Soggiorno.

**Ing. Andrea Del Rosso**

*Specializzato nelle tecniche avanzate per la nuova progettazione e recupero di costruzioni in zona sismica  
Abilitato alla sicurezza in cantiere ai sensi dei D.L.494/96-528/99*

*Inscritto al Ministero degli interni ai sensi della L.818/84 con il codice AQ015761100303-per certificazioni incendi*





Foto 19: Vista del Bagno.



Foto 20: Vista del Garage "B" (Secondo garage da DX).

**Ing. Andrea Del Rosso**

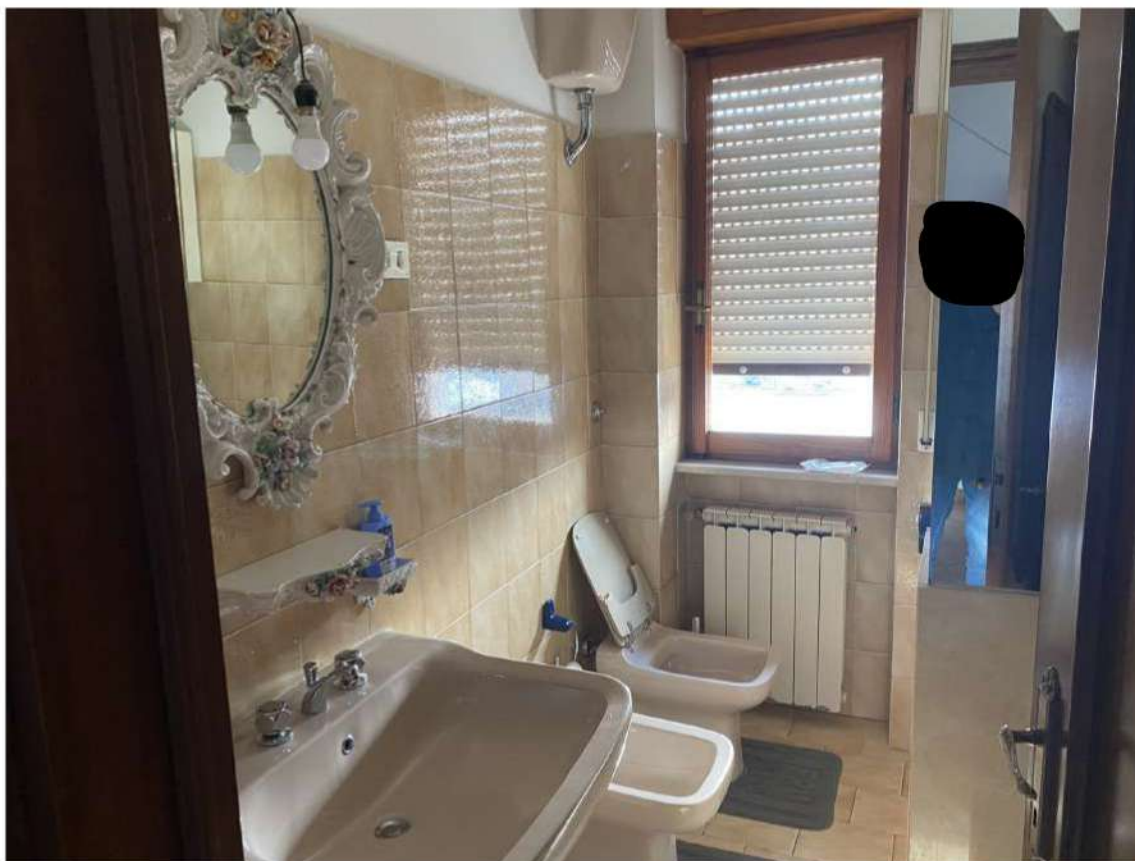
*Specializzato nelle tecniche avanzate per la nuova progettazione e recupero di costruzioni in zona sismica  
Abilitato alla sicurezza in cantiere ai sensi dei D.L.494/96-528/99*

*Inscritto al Ministero degli interni ai sensi della L.818/84 con il codice AQ015761100303-per certificazioni incendi*





# LOTTO 4

INDIVIDUAZIONE DEL BENE CENSITO AL FG.N.10 – PLLE N. 1373 SUB 6



Foto 21: Vista d'insieme del fabbricato e del Bene, porzione a SX al Secondo(mansardato) livello dalla strada.



Foto 22: Vista dell'ingresso.

**Ing. Andrea Del Rosso**

*Specializzato nelle tecniche avanzate per la nuova progettazione e recupero di costruzioni in zona sismica  
Abilitato alla sicurezza in cantiere ai sensi dei D.L.494/96-528/99*

*Inscritto al Ministero degli interni ai sensi della L.818/84 con il codice AQ015761100303-per certificazioni incendi*





Foto 23: Vista di una camera.



Foto 24: Vista del Soggiorno.

**Ing. Andrea Del Rosso**

*Specializzato nelle tecniche avanzate per la nuova progettazione e recupero di costruzioni in zona sismica  
Abilitato alla sicurezza in cantiere ai sensi dei D.L.494/96-528/99*

*Inscritto al Ministero degli interni ai sensi della L.818/84 con il codice AQ015761100303-per certificazioni incendi*







Foto 25: Vista del bagno.



Foto 26: Vista del Garage (Primo garage da DX).

**Ing. Andrea Del Rosso**

*Specializzato nelle tecniche avanzate per la nuova progettazione e recupero di costruzioni in zona sismica  
Abilitato alla sicurezza in cantiere ai sensi dei D.L.494/96-528/99*

*Inscritto al Ministero degli interni ai sensi della L.818/84 con il codice AQ015761100303-per certificazioni incendi*

