

**Agenzia del Territorio  
CATASTO FABBRICATI  
Ufficio Provinciale di  
Frosinone**

Dichiarazione protocollo n. FR0499785 del 20/12/2007

Planimetria di u.i.u. in Comune di Patrica

Via Celleta

civ.

Identificativi Catastali:

Sezione:

Foglio: 25

Particella: 322

Subalterno:

Compilata da:  
D'Erme Pierluigi

Iscritto all'albo:  
Geometri

Prov. Frosinone

N. 1648

Scheda n. 1

Scala 1:100

PIANO TERRA

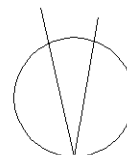
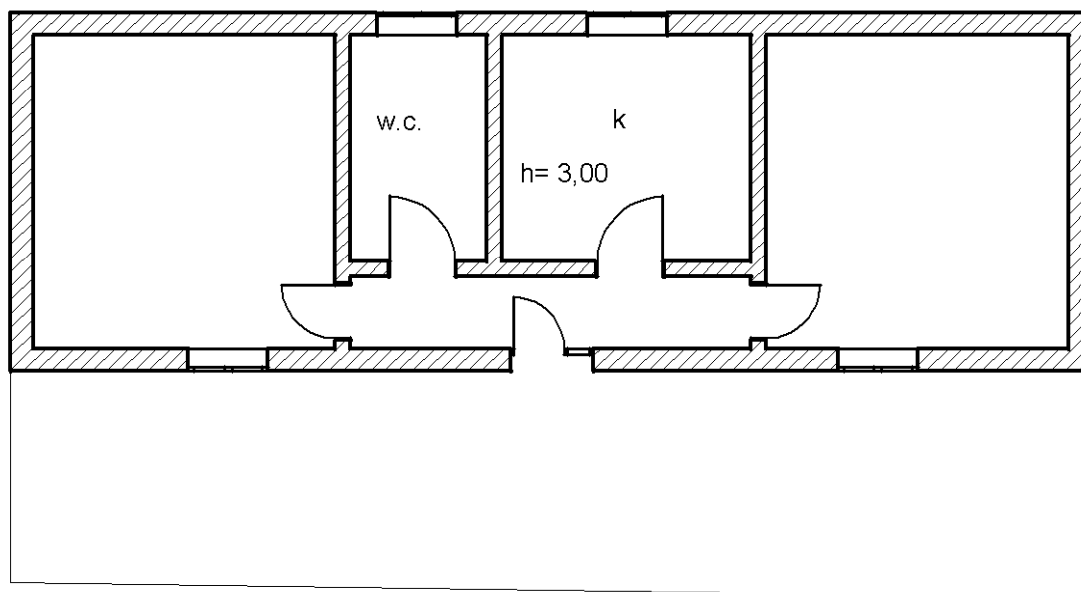

Catasto dei Fabbricati - Situazione al 09/04/2024 - Comune di PATRICA(G374) - c Foglio 25 Particella 322 Subalterno >  
CONTRADA CELLETA Piano T