

*DOCUMENTAZIONE
FOTOGRAFICA*



Foto n.1: Veduta, ripresa dalla strada di accesso, via Giacomo Prampolini, del compendio immobiliare dove sono visibili parte del prospetto ovest del fabbricato di civile abitazione da cielo a terra su tre livelli, dell'annesso adibito a rimessa (prospetti nord e ovest), della corte esclusiva e del terreno agricolo.



Foto n.2: Particolare ripreso da angolazione opposta alla precedente del fabbricato di civile abitazione con i prospetti sud e ovest, della pertinenza costituita dagli stalletti (prospetto sud), della corte esclusiva e del terreno agricolo.



Foto n.3: Altro particolare del fabbricato residenziale su tre livelli con il prospetto principale (sud); sono visibili il forno al piano terra sotto la terrazza, la scala di accesso al piano primo con terrazza coperta e il secondo piano adibito a soffitta.



Foto n.4: Altro particolare del fabbricato residenziale con i prospetti sud e est.



Foto n.5: Altro particolare del retro del fabbricato residenziale, dove è visibile il vano tecnico esterno posto in adiacenza alla cantina del piano terra dove è alloggiata la caldaia.



Foto n.6: Altro particolare del prospetto est del fabbricato e di parte della corte.



Foto n.7: Veduta del prospetto nord e di parte di quello ovest del fabbricato residenziale.



Foto n.8: Particolare della pertinenza costituita da stalletti ricadente nella particella 31 del foglio 24.



Foto n.9: Altro particolare degli stalletti.



Foto n.10: Particolare della rimessa.



Foto n.11: Interno del fondo al piano terra posto a nord dell'edificio con accesso dal prospetto ovest, con il particolare della parete tamponata.



Foto n.12: Interno del fondo al piano terra con accesso dal prospetto ovest dotato di copertura con volte a vela.



Foto n.13: Interno del fondo al piano terra con accesso dal prospetto ovest con copertura realizzata a volticine in ferro e laterizio.



Foto n.14: Interno della cantina al piano terra con accesso dal prospetto sud.



Foto n.15: Interno di altro fondo al piano terra con accesso dal prospetto sud.



Foto n.16: interno del fondo al piano terra con accesso dal retro del fabbricato.



Foto n.17: Interno della cucina al piano primo.



Foto n.18: Altro particolare della cucina ripreso da angolazione opposta alla precedente.



Foto n.19: Interno del soggiorno con l'accesso alle due camere sul lato est.

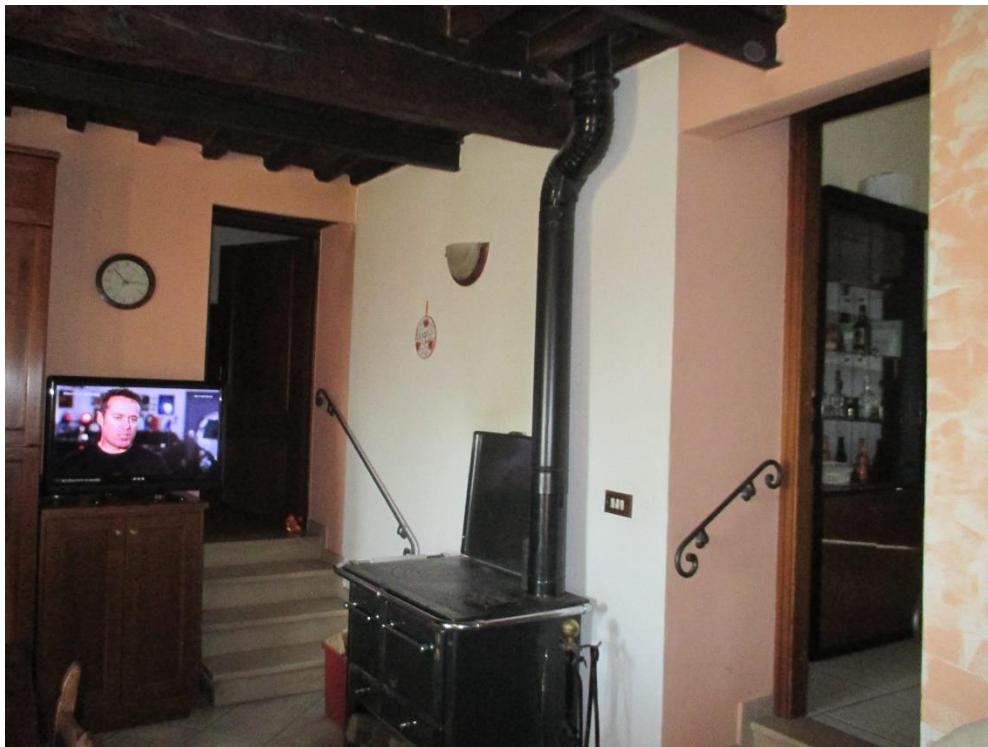

Foto n.20: Altro particolare del soggiorno ripreso da angolazione opposta alla precedente con il particolare della botola di accesso al piano secondo adibito a soffitta.



Foto n.21: Interno del bagno al piano primo.

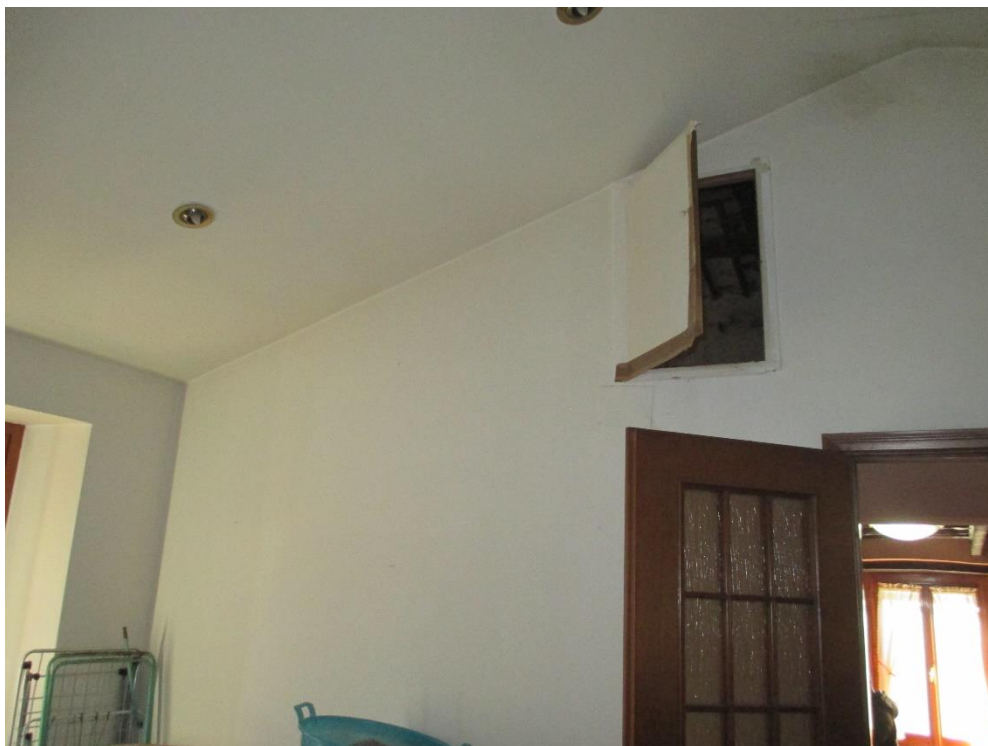

Foto n.22: Particolare di una delle due camere sul lato est del piano primo.



Foto n.23: Particolare della camera di passaggio sul lato nord del piano primo. Sullo sfondo la porta di accesso a una delle due altre camere sul lato nord.



Foto n.24: Particolare di una delle due camere sul lato nord del piano primo.



Foto n.25: Interno della soffitta al secondo piano.



Foto n.26: Altro particolare della soffitta.



Foto n.27: Particolare della corte dotata di pozzo.



Foto n.28: Particolare del terreno agricolo.