



MINISTERO DELLE FINANZE
DIREZIONE GENERALE DEL CATASTO E DEI SERVIZI TECNICI ERARIALI
NUOVO CATASTO EDILIZIO URBANO

Mod. B (Nuovo Catasto Edilizio Urbano)

(R. DECRETO-LEGGE 13 APRILE 1939, N. 652)

Planimetria dell'immobile situato nel Comune di S. Zenone degli Ezzelini Via

Ditta [REDACTED] 285

Allegata alla dichiarazione presentata all'Ufficio Tecnico Erariale di TREVISO

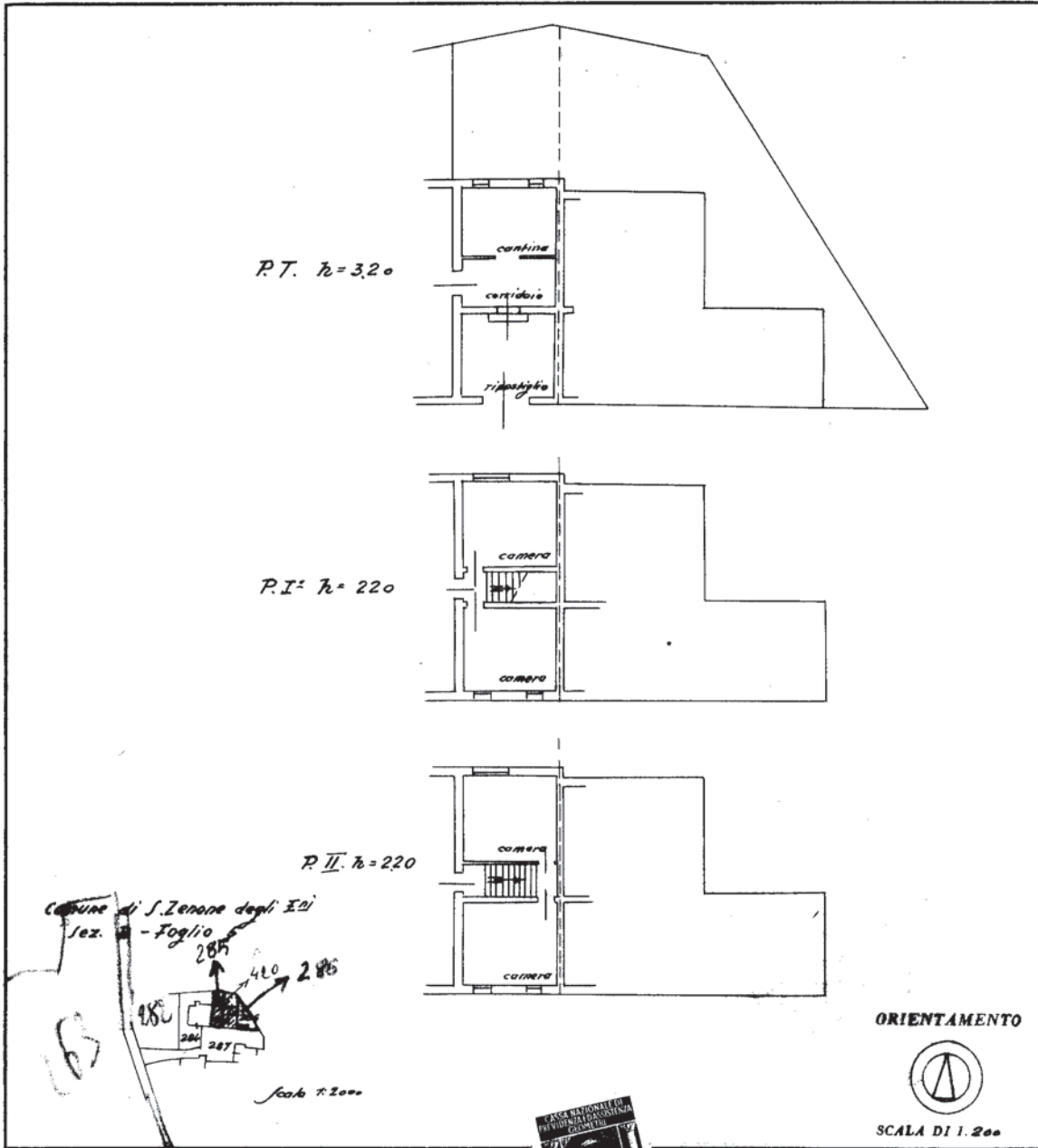

SPAZIO RISERVATO PER LE ANNOTAZIONI D'UFF.

DATA

PROT. N°

B
S
285

A
4

47

Compilata dal Geom. Gianni Moro
(Titolo, nome e cognome del tecnico)

Iscritto all'Albo de Geometri
della Provincia di Treviso

DATA 20/12/1969

Firma: [Signature]

U. K. P. - Treviso

Ultima planimetria in atti

Catasto dei Fabbricati - Situazione al 31/10/2022 - Comune di S ZENONE DEGLI EZZELINI(1417) - < Sez. urbana B - Foglio 5 - Particella 285 - Subalterno > - Uiu soppressa



MINISTERO DELLE FINANZE

DIREZIONE GENERALE DEL CATASTO E DEI SERVIZI TECNICI ERARIALI

ACCERTAMENTO GENERALE DELLA PROPRIETA' IMMOBILIARE URBANA

(R. DECRETO LEGGE 13 APRILE 1939 XVII N° 652)

Planimetria degli immobili urbani denunciati con la Scheda N° 8251113

Comune S.ZENONE EZZELINI Ditta [REDACTED]

Via FAVERI

Segnare cognome, nome, paternità del solo primo intestatario

ACCERTAMENTO GENERALE DELLA PROPRIETA' IMMOBILIARE URBANA

(R.D.L. 13 aprile 1939-XVII, n. 652)

COMUNE

di

Talloncino di riscontro

DELLA

SCHEDA NUMERO

44
3

8251113

AVVERTENZA: Il presente talloncino deve essere incollato a cura del dichiarante sulla planimetria (riproducante la unità immobiliare denunciata con la presente scheda) da presentare ai sensi dell'articolo 7 del R. D. L. 13 aprile 1939-XVII, n. 652.

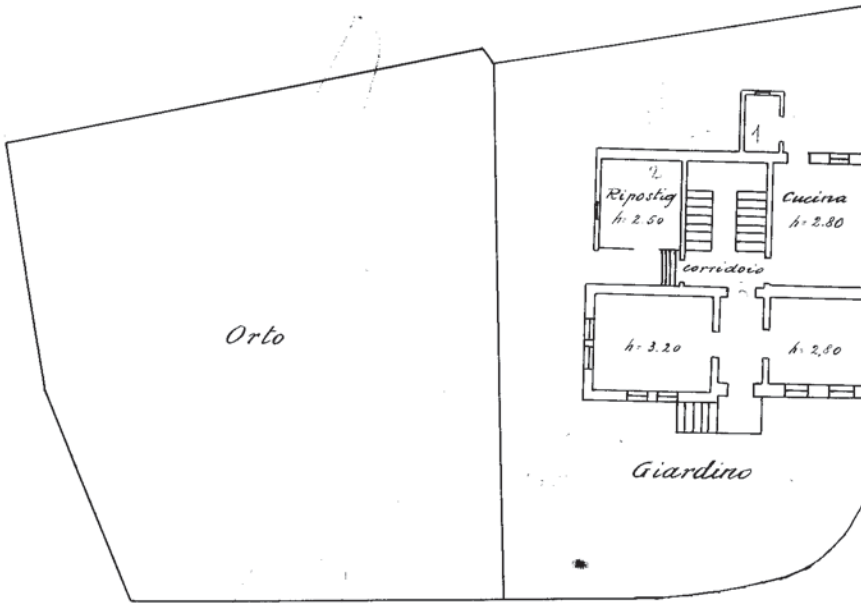

P. I

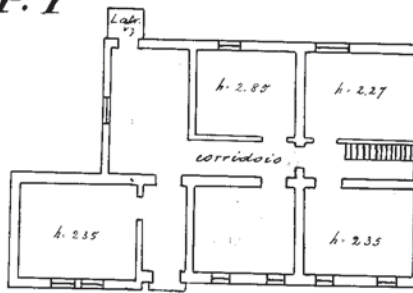

P. II

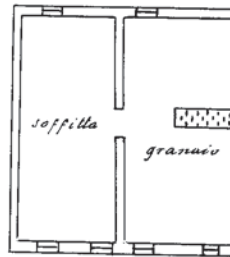

B
5
284
/

ORIENTAMENTO



SCALA di 1:200

Compilata dal dichiarante

(Titolo, nome e cognome del tecnico)

Iscritto all'Albo de
della Provincia di

Data 2.6.1940 XVIII Firma *[Signature]* *[Signature]*

Eseguita dal Perito
Lancini *[Signature]*

Catasto dei Fabbricati - Situazione al 31/10/2022 - Comune di S ZENONE DEGLI EZZELINI(1417) - < Sez. urbana B - Foglio 5 - Particella 284 - Subalterno > - Uiu soppressa



N=0

E=700

1 Particella: 282

Comune: (TV) S ZENONE DEGLI EZZELINI
Paglio: 9
Scala originale: 1:2000
Dimensione cornice: 776.000 x 552.000 metri
Prototipo pratica TB1289/2022
31-01-2022 11:49:34