

ES RG N.30/23 - LOTTO UNICO - UNITA' IMMOBILIARE RESIDENZIALE CIELO TERRA A TORRE (PIANO TERRA - PIANO PRIMO - PIANO SECONDO) NEL COMUNE DI VALSAMOGGIA (BO), FRAZIONE DI SAVIGNO, VIA MONTEVECCHIO, N.868/A – (VIA AZZELLA N.868/A)



Vista aerea della zona



Vista dalla strada comunale all'altezza della strada sterrata che conduce al borgo



Vista della strada sterrata che conduce al borgo dalla strada comunale



Vista della strada sterrata che conduce al borgo



Vista della strada sterrata che conduce al borgo. Una porzione del percorso, al momento della redazione della perizia, è in un tratto crollata per le ingenti piogge della primavera 2023



Vista dell'accesso al piccolo borgo dove sorge l'unità immobiliare residenziale



Vista della facciata principale e accesso dell'unità immobiliare a torre



Altra vista della facciata principale e accesso dell'unità immobiliare a torre



Vista della facciata principale del fabbricato dove sorge l'unità immobiliare a torre



Vista del particolare della facciata principale con bassorilievo di natività sopra l'entrata



Vista di porzioni del piccolo borgo dove sorge l'unità immobiliare residenziale



Vista del retro del borgo dove sorge l'unità immobiliare residenziale



Vista del contatore del gas rispetto al cortile del borgo



Vista del contatore del gas del bombolone interrato ubicato sul lato destro, guardando la facciata, alla fine del fabbricato



Vista dell'entrata nel soggiorno con angolo cottura dell'unità immobiliare al piano terra e vista della scala che conduce al piano primo



Altra vista nel soggiorno con angolo cottura dell'unità immobiliare al piano terra



Vista della camera al piano primo e della scala che arriva dal soggiorno del piano terra



Vista di una porzione della camera al piano primo, dell'entrata del bagno e della scala che conduce alla camera da letto del secondo piano sottotetto



Viste dell'unico bagno presente nell'unità immobiliare ubicato al piano primo

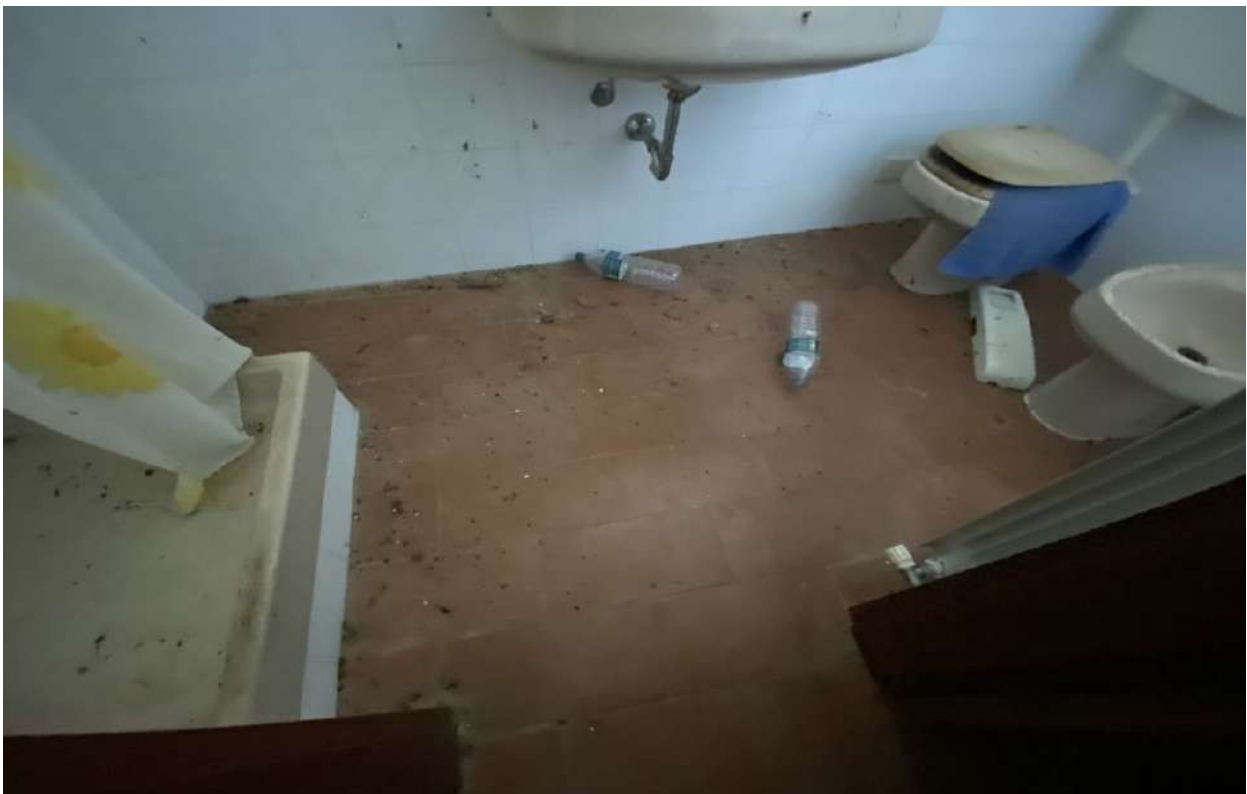



Vista della scala che arriva dal piano primo e si conclude al piano secondo nella camera del secondo piano sottotetto



Vista della camera del piano secondo a livello del sottotetto



Altra vista della camera del piano secondo a livello del sottotetto e degli arredi fissi realizzati in cartongesso



Altra vista della camera del piano secondo a livello del sottotetto con travi in vista