

ca

**Agenzia del Territorio  
CATASTO FABBRICATI  
Ufficio Provinciale di  
Bologna**

Dichiarazione protocollo n. BO0189683 del 06/07/2010

Planimetria di u.i.u. in Comune di Savigno

Via Montevicchio

civ. 868/A

Identificativi Catastali:

Sezione:  
Foglio: 10  
Particella: 78  
Subalterno: 4

Compilata da:  
Marzocchi Marcello

Iscritto all'albo:  
Geometri

Prov. Bologna

N. 3358

Scheda n. 1

Scala 1:200

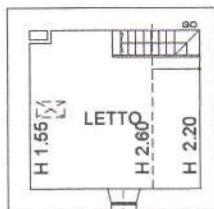
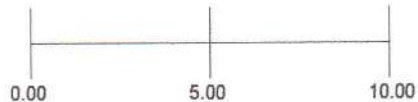

SOTTOTETTO



PIANO PRIMO

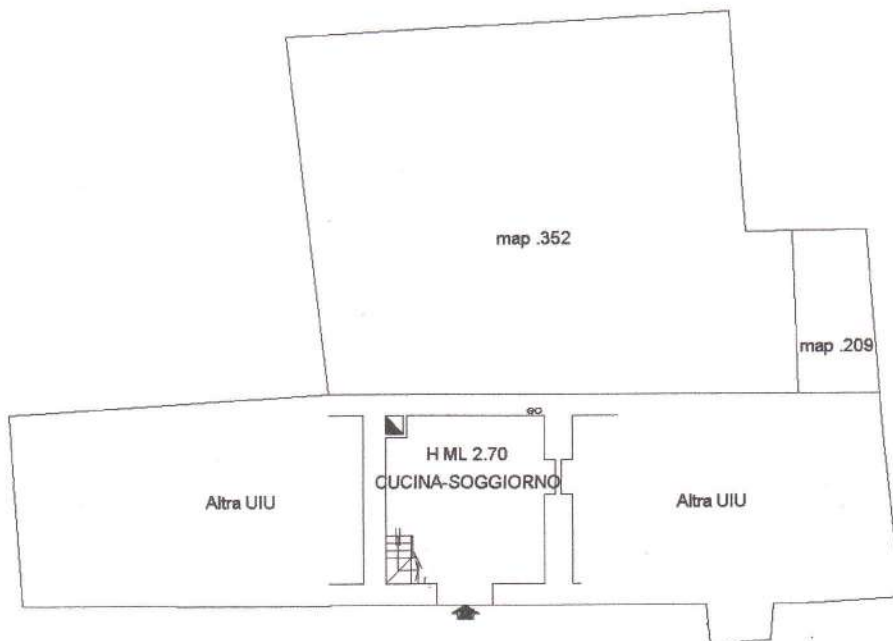

PIANO TERRA



Ultima planimetria in atti

Data: 29/09/2023 - n. T320932 - Richiedente: SCNBNR71M61G478Z

Formato schede: I - Formato di acquisizione: A4(210x297) - Formato stampa richiesto: A4(210x297)

Catasto dei Fabbricati - Situazione al 29/09/2023 - Comune di VALSAMOGGIA(M320E) - < Foglio 10 - Particella 78 - Subalterno 4 >  
VIA MONTEVECCHIO n. 868/A Piano T-1 - 2

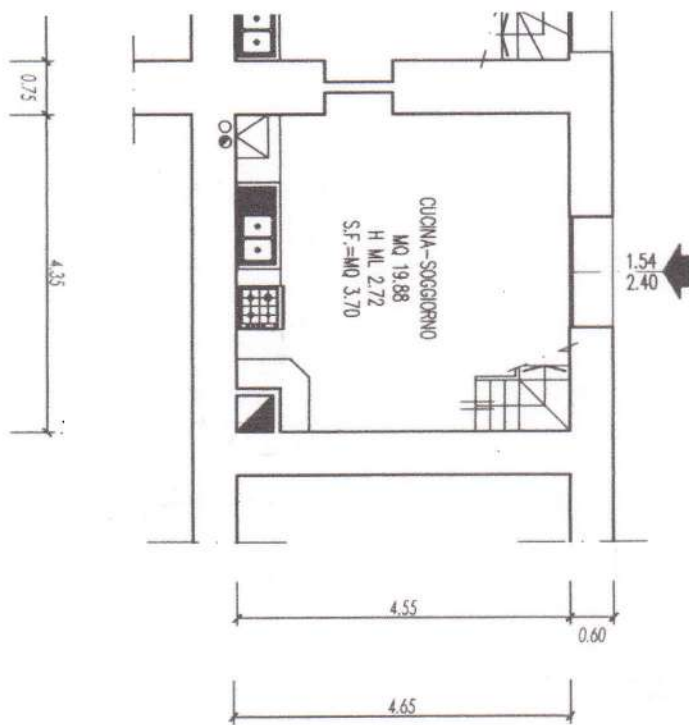

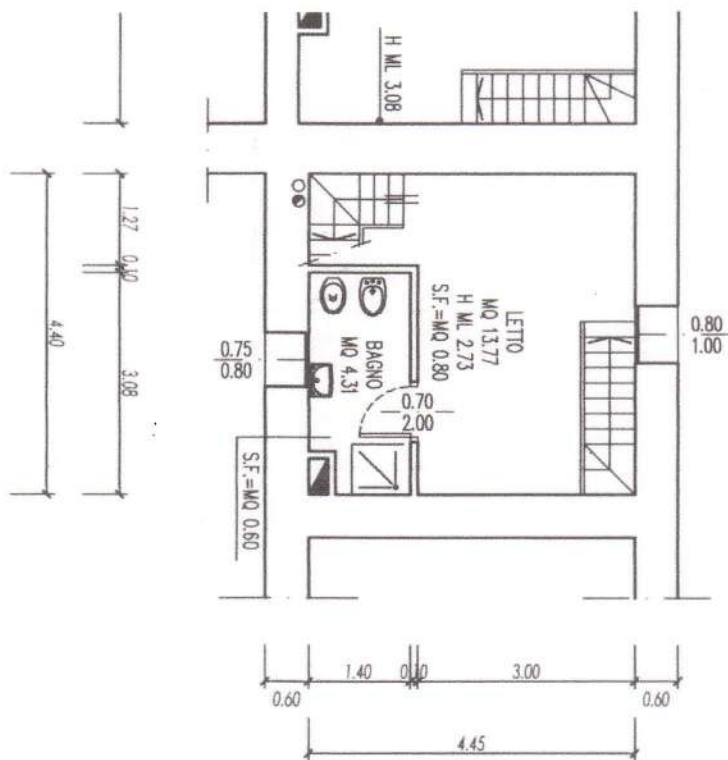

SOTTI



SOTTOTETTO

