

ELABORATO PLANIMETRICO	Compilato da: Alessi Elisa	Iscritto all'albo: Architetti	Prov. Mantova	N. 536
Comune di Porto Mantovano	Sezione: Foglio: 30	Particella: 119	Protocollo n. MN0144106	del 12/11/2024
Dimostrazione grafica dei subalterni		Tipo Mappale n.	del	Scala 1 : 200

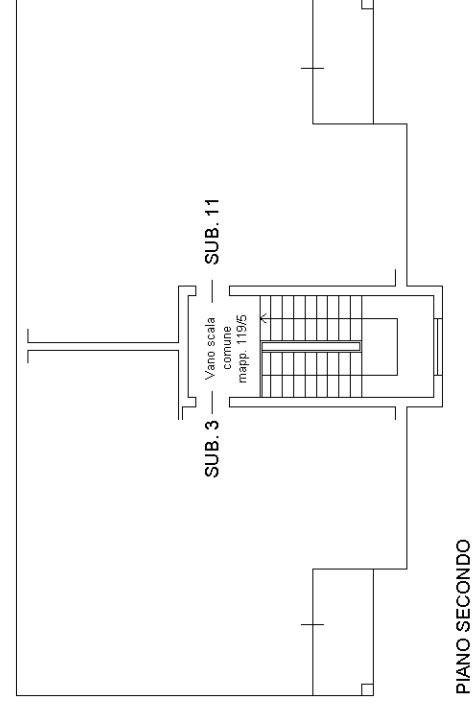
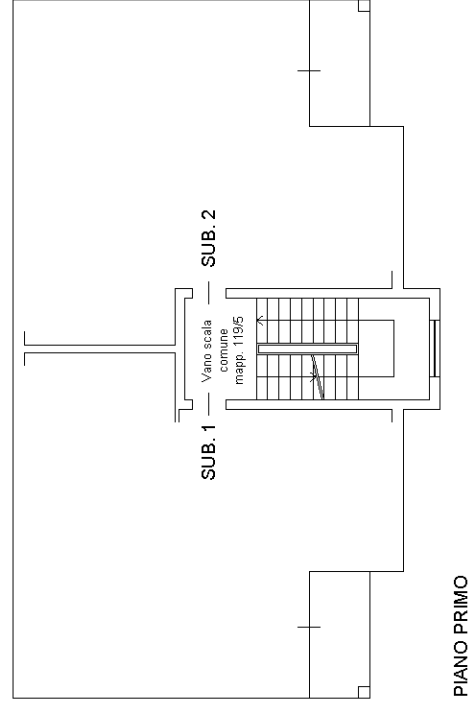
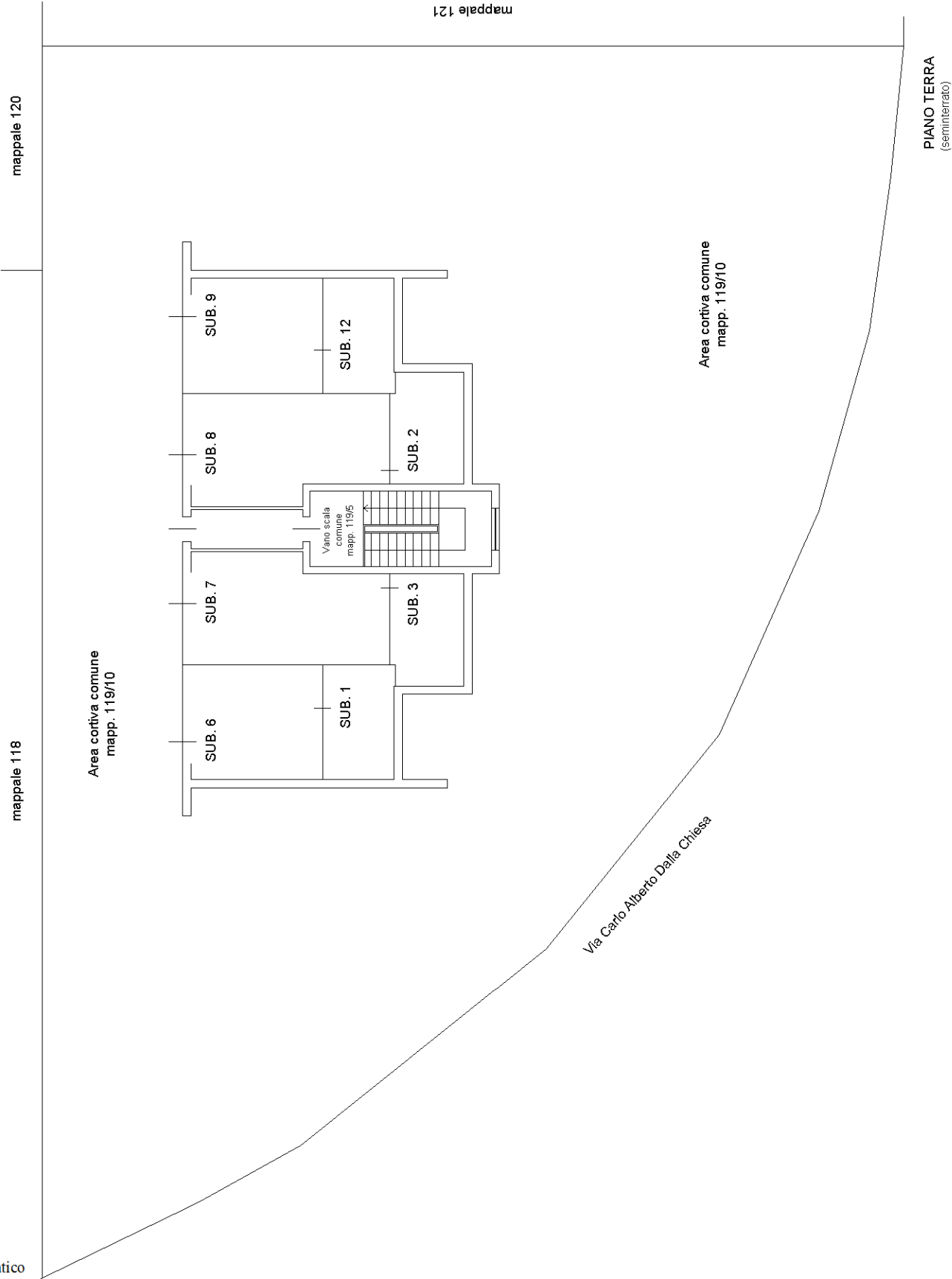

**Agenzia delle Entrate
CATASTO FABBRICATI
Ufficio Provinciale di
Mantova**

Dichiarazione protocollo n. MN0144107 del 12/11/2024

Comune di Porto Mantovano

Via Carlo Alberto Dalla Chiesa

civ. 3

Identificativi Catastali:

Sezione:

Foglio: 30

Particella: 119

Subalterno: 11

Compilata da:

Alessi Elisa

Iscritto all'albo:
Architetti

Prov. Mantova

N. 536

Planimetria

Scheda n. 1

Scala 1:200

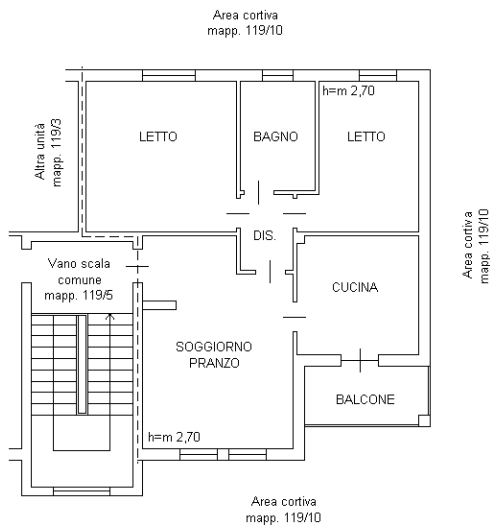

PIANO SECONDO

ORIENTAMENTO



Ultima planimetria in atti

**Agenzia delle Entrate
CATASTO FABBRICATI
Ufficio Provinciale di
Mantova**

Dichiarazione protocollo n. MN0144107 del 12/11/2024

Comune di Porto Mantovano

Via Carlo Alberto Dalla Chiesa

civ. 3

Identificativi Catastali:

Sezione:

Foglio: 30

Particella: 119

Subalterno: 12

Compilata da:

Alessi Elisa

Iscritto all'albo:
Architetti

Prov. Mantova

N. 536

Planimetria

Scheda n. 1

Scala 1:200

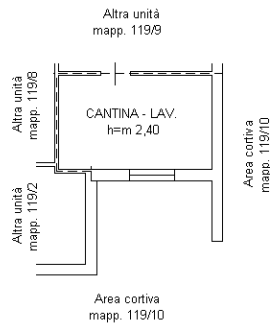

PIANO TERRA (seminterrato)

ORIENTAMENTO



Ultima planimetria in atti

Agenzia delle Entrate
CATASTO FABBRICATI
Ufficio Provinciale di
Mantova

Dichiarazione protocollo n. MN0144108 del 12/11/2024

Comune di Porto Mantovano

Via Carlo Alberto Dalla Chiesa

civ. 1

Identificativi Catastali:

Sezione:

Foglio: 30

Particella: 119

Subalterno: 9

Compilata da:

Alessi Elisa

Iscritto all'albo:
Architetti

Prov. Mantova

N. 536

Planimetria

Scheda n. 1

Scala 1:200

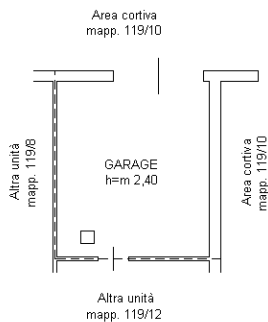

PIANO TERRA (seminterrato)

ORIENTAMENTO



Ultima planimetria in atti

Catasto dei Fabbricati - Situazione al 17/12/2024 - Comune di PORTO MANTOVANO(G917) - < Foglio 30 - Particella 119 - Subalterno 9 >
VIA CARLO ALBERTO DALLA CHIESA n. 1 Piano T