

**Agenzia delle Entrate  
CATASTO FABBRICATI  
Ufficio Provinciale di  
Forlì**

Dichiarazione protocollo n. FO0044344 del 14/09/2020	
Comune di Forlì'	
Via Del Portonaccio	civ. 2
Identificativi Catastali:	Compilata da: Cangini Christian
Sezione:	Iscritto all'albo: Architetti
Foglio: 176	Prov. Forlì'
Particella: 101	N. 837
Subalterno: 9	

Planimetria
Scheda n. 1      Scala 1:200

PIANO TERRA  
H = 3.00



PIANO PRIMO  
SOTTOSTRADA

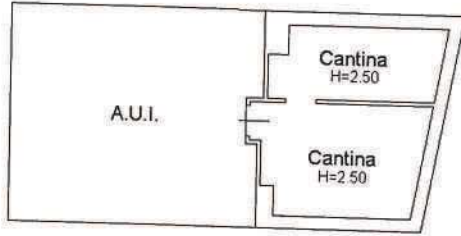

Situazione al 29/12/2021 - Comune di FORLÌ(D704) - < Foglio 176 Particella 101 Subalterno 9 >  
VIA DEL PORTONACCIO n. 2 Piano S1-T