



N=15000

E=1200

1 Particella 77

Comune: (TV) S ZENONE DEGLI EZZELINI  
Poglio: 2  
Scala originale: 1:2000  
Dimensione cornice: 776.000 x 552.000 metri  
31-01-2022 11:47:19  
Prototipo pratica TB0291/2022

Agenzia del Territorio  
**CATASTO FABBRICATI**  
Ufficio Provinciale di  
Treviso

Dichiarazione protocollo n. <b>000389771</b> del <b>04/08/2003</b>	
Planimetria di u.i.u. in Comune di San Zenone Degli Ezzelini	
Via Ferraro Primo civ. 12	
Identificativi Catastali:	Compilata da: Grassotto Lorenzo
Sezione: A	Iscritto all'albo: Geometri
Foglio: 2	Prov. Treviso
Particella: 70	N. 1757
Subalterno: 9	

Scheda n. 1 Scala 1:500

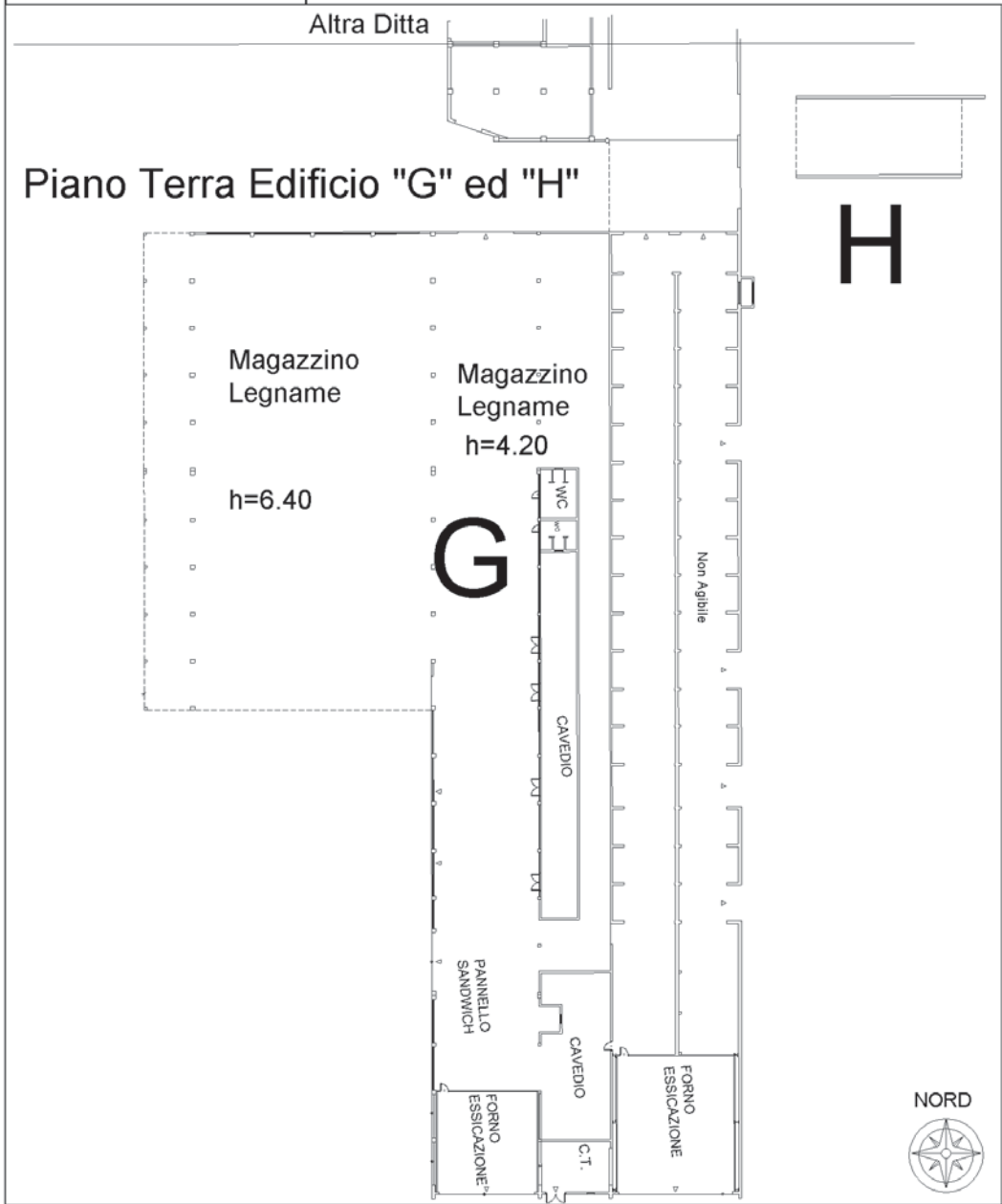

**Agenzia del Territorio  
CATASTO FABBRICATI  
Ufficio Provinciale di  
Treviso**

Dichiarazione protocollo n. <b>000389771</b> del <b>04/08/2003</b>	
Planimetria di u.i.u. in Comune di San Zenone Degli Ezzelini Via Ferraro Primo civ. 12	
Identificativi Catastali: Sezione: A Foglio: 2 Particella: 70 Subalterno: 9	Compilata da: Grassotto Lorenzo Iscritto all'albo: Geometri Prov. Treviso N. 1757

Scheda n. 2      Scala 1:200

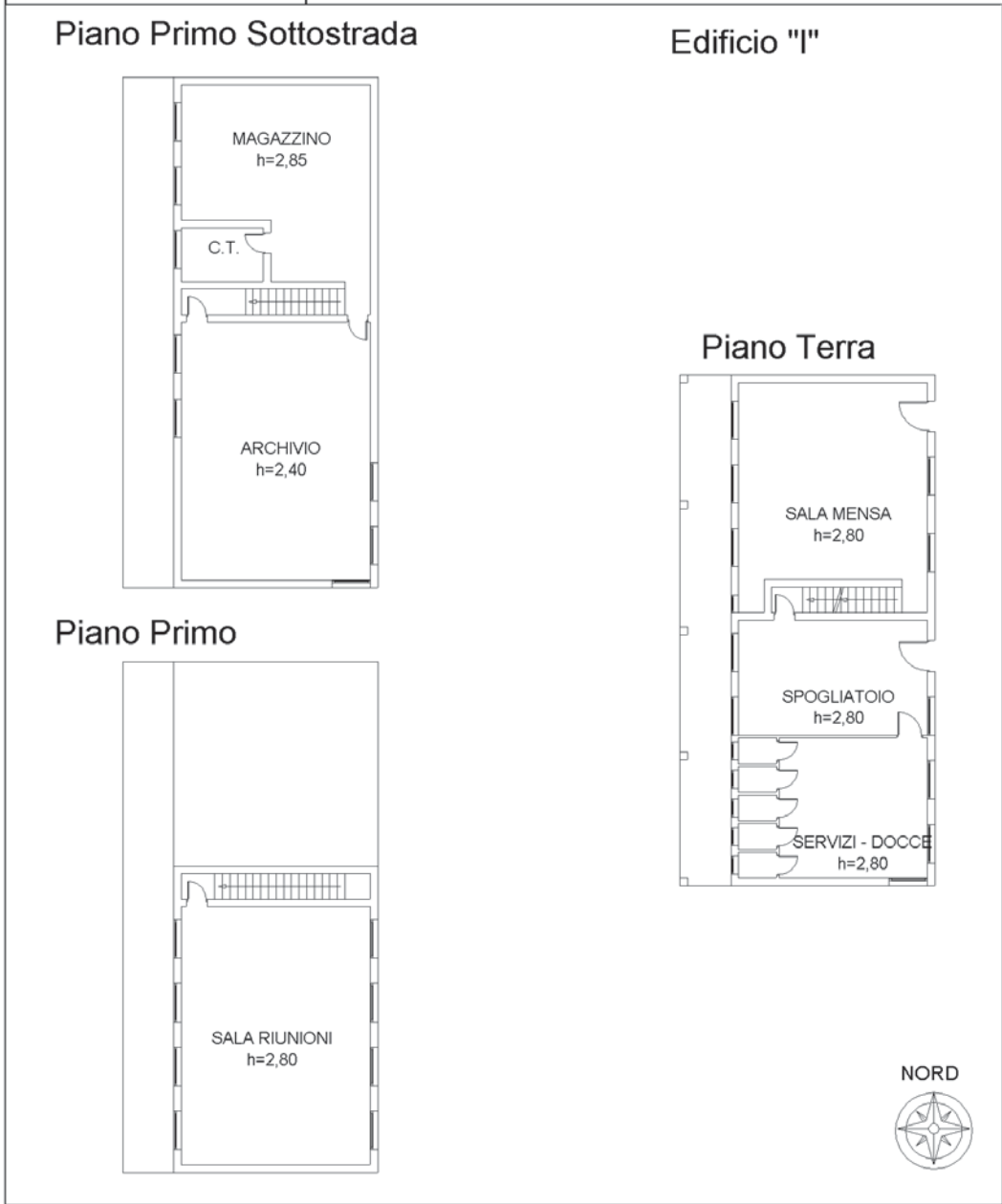

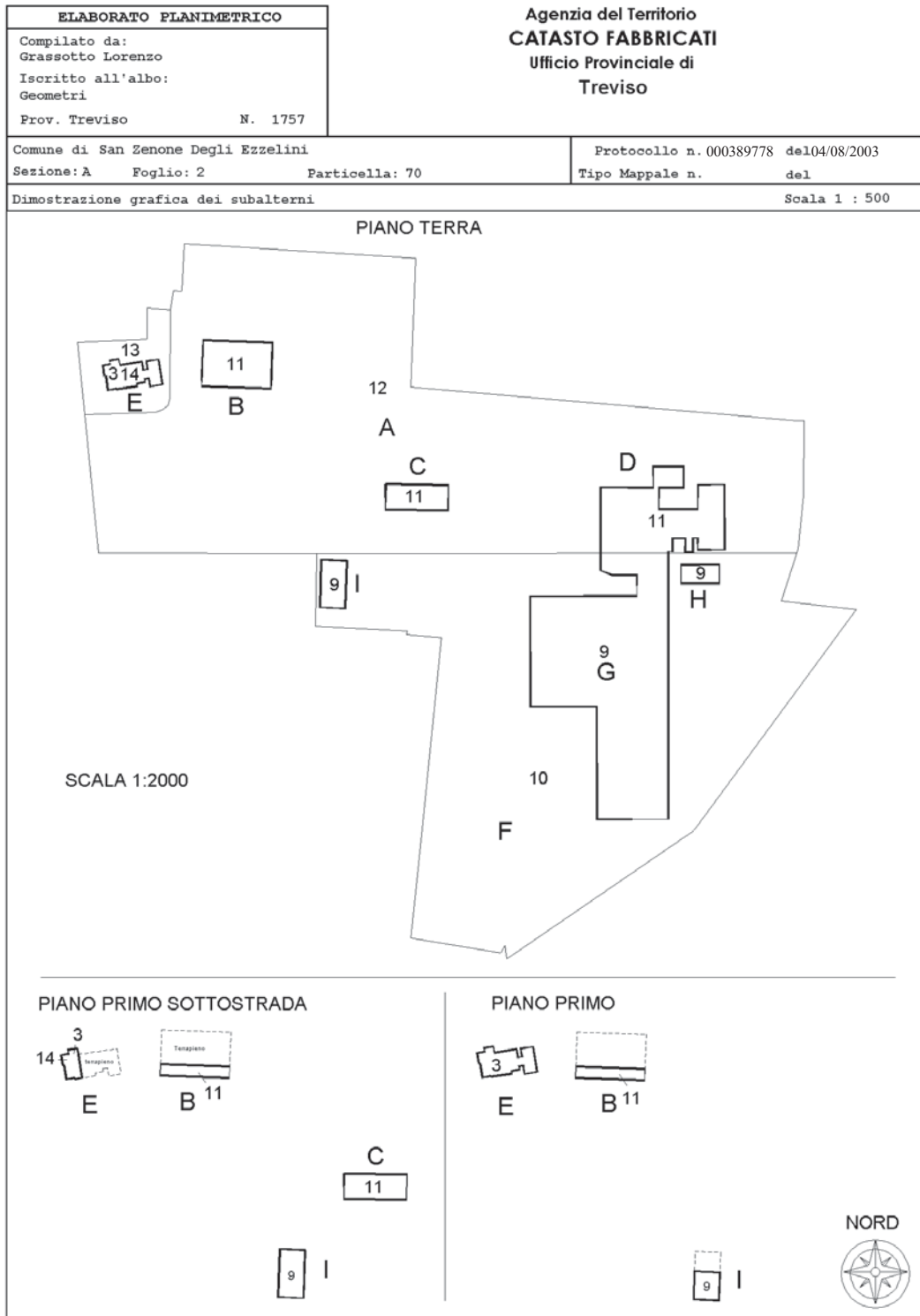

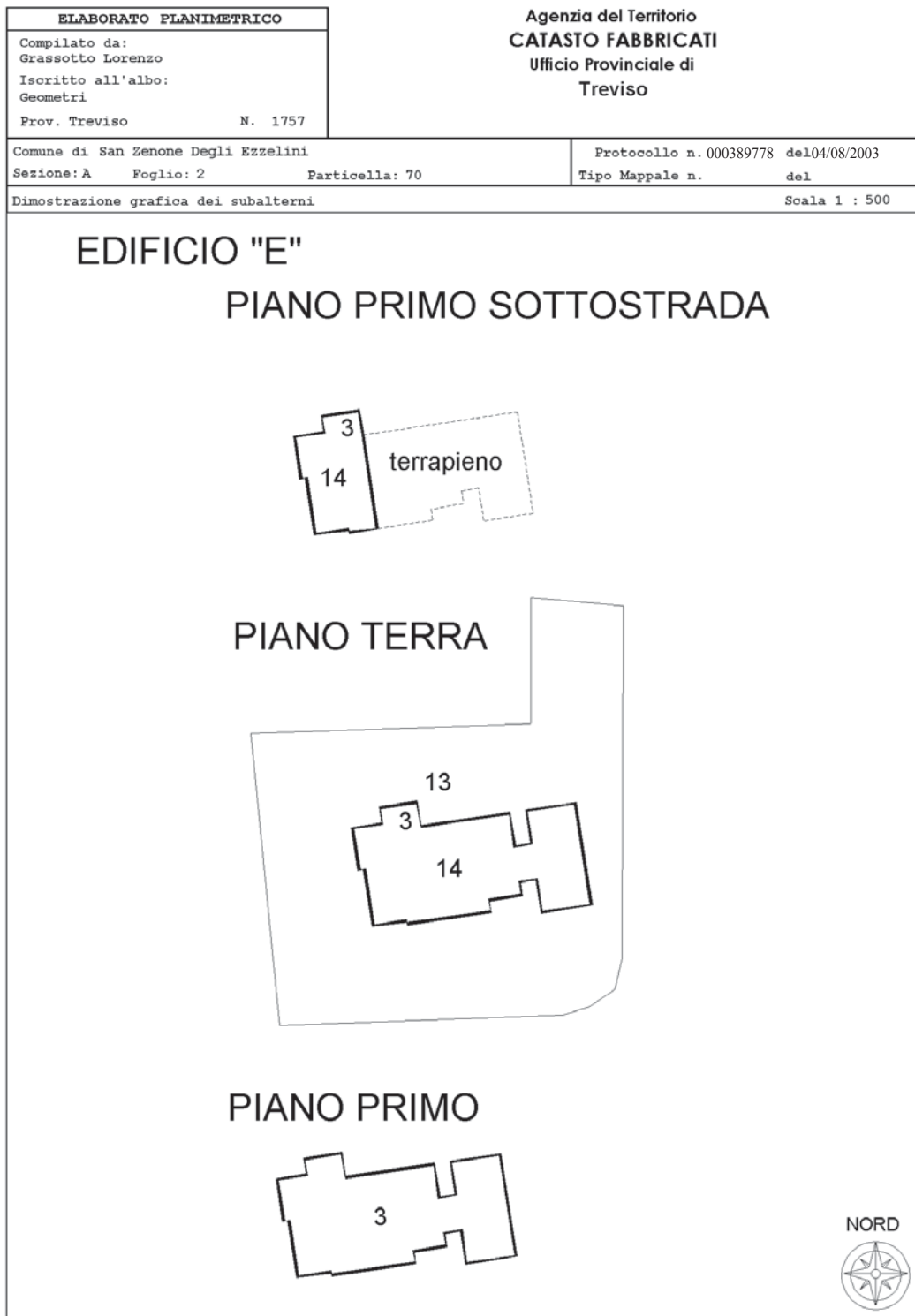



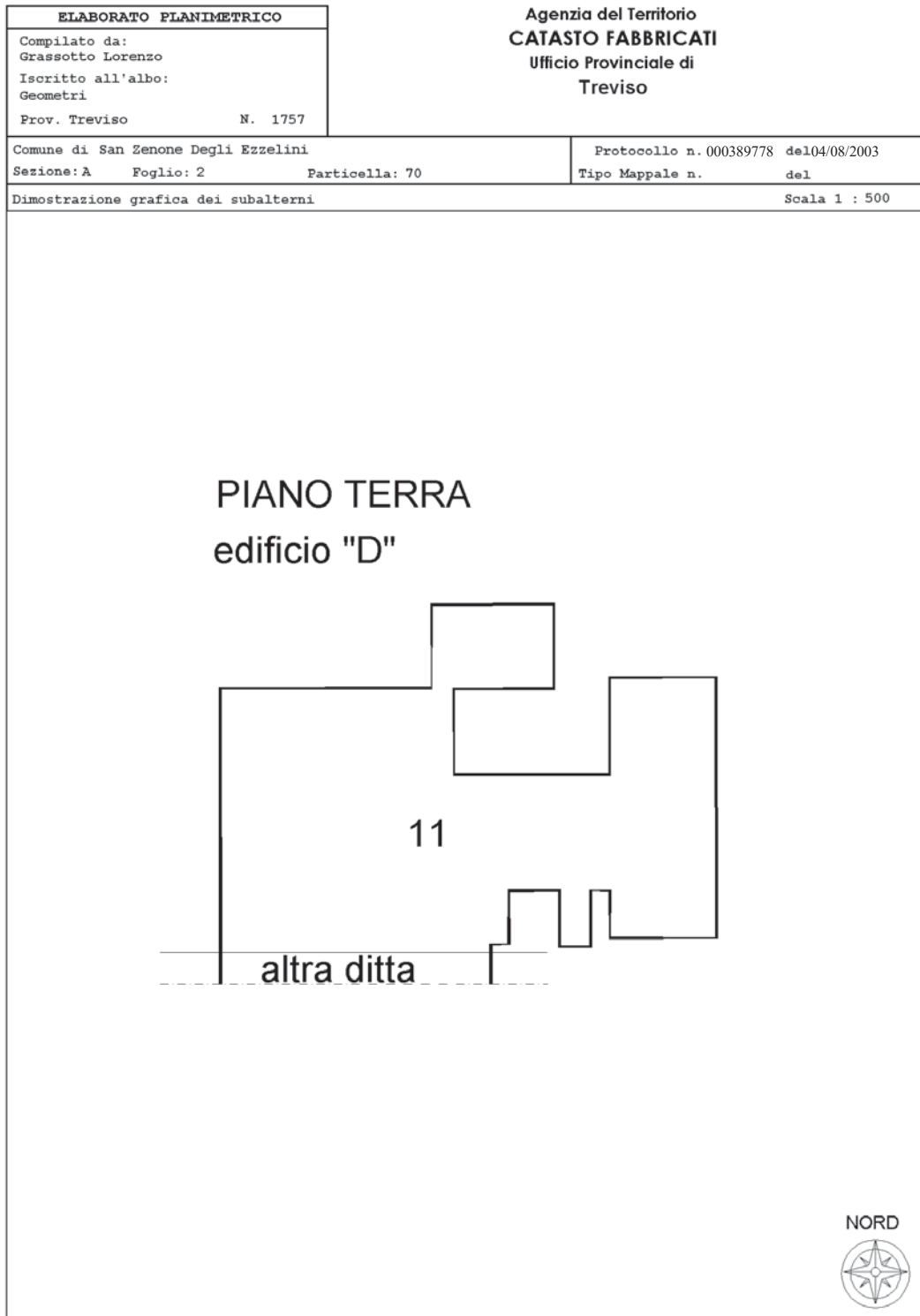

ELABORATO PLANIMETRICO		Agenzia del Territorio CATASTO FABBRICATI Ufficio Provinciale di Treviso	
Compilato da: Grassotto Lorenzo Iscritto all'albo: Geometri Prov. Treviso N. 1757		Protocollo n. 000389778 del 04/08/2003	
Comune di San Zenone Degli Ezzelini		Tipo Mappale n. del	
Sezione: A	Foglio: 2	Particella: 70	
Dimostrazione grafica dei subalterni		Scala 1 : 500	
<h1>Edificio "C"</h1>  <h2>PIANO 1° SOTTOSTRADA</h2> <div style="border: 1px solid black; width: 150px; height: 40px; margin: 0 auto; text-align: center; line-height: 40px;">11</div>  <h2>PIANO TERRA</h2> <div style="border: 1px solid black; width: 150px; height: 40px; margin: 0 auto; text-align: center; line-height: 40px;">11</div>  <div style="text-align: right;"><p>NORD</p></div>			



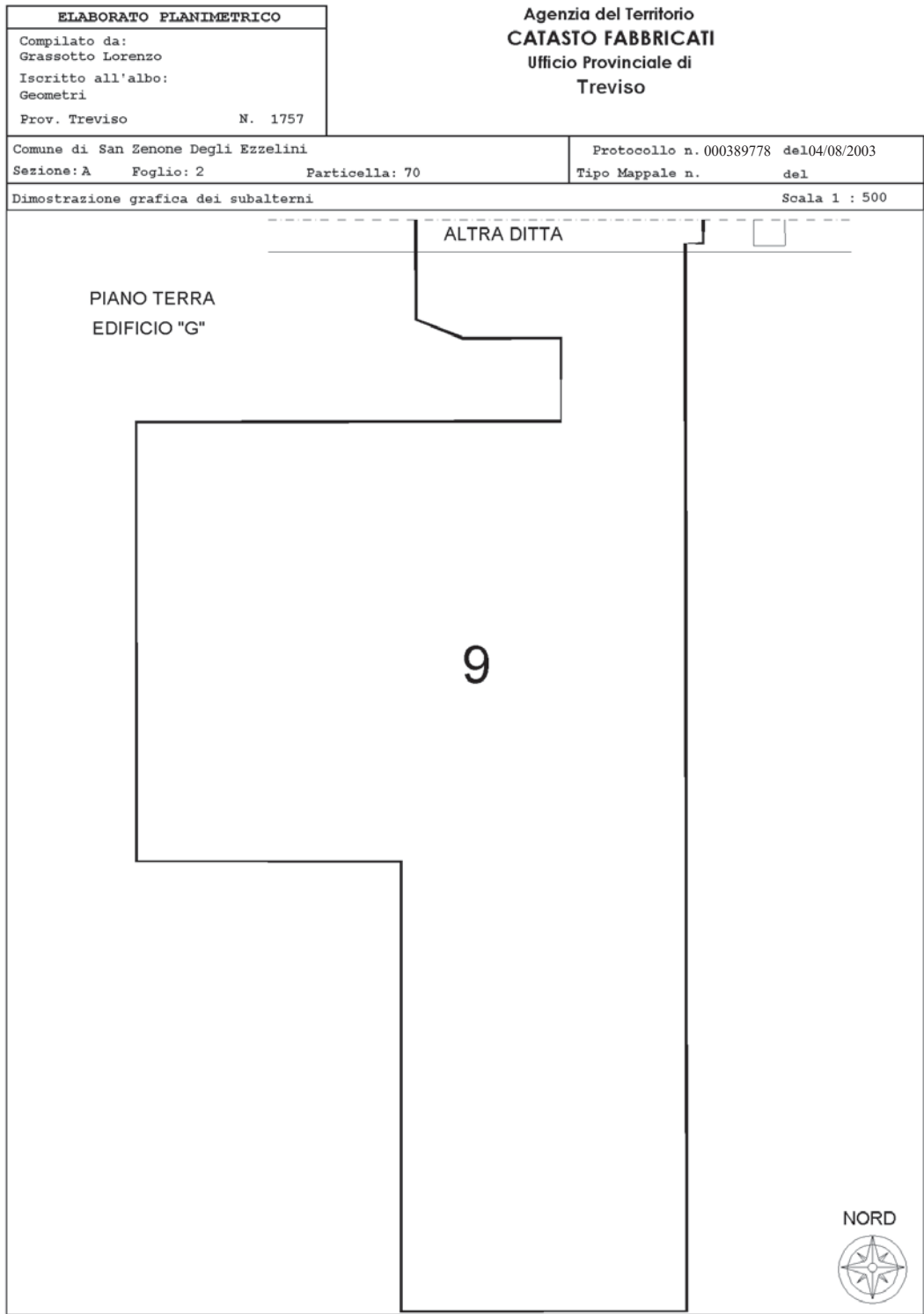



ELABORATO PLANIMETRICO		Agenzia del Territorio CATASTO FABBRICATI Ufficio Provinciale di Treviso	
Compilato da: Grassotto Lorenzo Iscritto all'albo: Geometri Prov. Treviso N. 1757		Protocollo n. 000389778 del 04/08/2003	
Comune di San Zenone Degli Ezzelini		Tipo Mappale n. del	
Sezione: A	Foglio: 2	Particella: 70	
Dimostrazione grafica dei subalterni		Scala 1 : 500	
<h1>Edificio "i"</h1> <h2>PIANO 1° SOTTOSTRADA</h2> <div style="text-align: center; border: 1px solid black; width: 60px; height: 60px; margin: 0 auto; display: flex; align-items: center; justify-content: center; font-size: 24px;">9</div> <h2>PIANO TERRA</h2> <div style="text-align: center; border: 1px solid black; width: 60px; height: 60px; margin: 0 auto; display: flex; align-items: center; justify-content: center; font-size: 24px;">9</div> <h2>PIANO PRIMO</h2> <div style="text-align: center; border: 1px solid black; width: 60px; height: 60px; margin: 0 auto; display: flex; align-items: center; justify-content: center; font-size: 24px;">9</div> <div style="text-align: right;"><p>NORD</p></div>			

## ACCERTAMENTO DELLA PROPRIETÀ IMMOBILIARE URBANA ELENCO DEI SUBALTERNI ASSEGNATI

Comune S ZENONE DEGLI EZZELINI	Sezione A	Foglio 2	Particella 70	Tipo mappale	del:
-----------------------------------	--------------	-------------	------------------	--------------	------

Sub	UBICAZIONE via/piazza	n.civ	Piani	Scala	Int	DESCRIZIONE
1	via ferraro primo					SOPRESSO PER DIVISIONE PASSA AI SUB 5, 6, 7 E 8
2	via ferraro primo					SOPRESSO PER DIVISIONE PASSA AI SUB 5, 6, 7 E 8
4	via ferraro primo					MAGAZZINO SOPRESSO PER FUSIONE PASSA AL SUB 14
5	via ferraro primo					SOPRESSO PER DIVISIONE PASSA AI SUB 9, 10, 11, 12, 13, 14
6	via ferraro primo					SOPRESSO PER DIVISIONE PASSA AI SUB 9, 10, 11, 12, 13, 14
7	via ferraro primo					SOPRESSO PER DIVISIONE PASSA AI SUB 9, 10, 11, 12, 13, 14
8	via ferraro primo					SOPRESSO PER DIVISIONE PASSA AI SUB 9, 10, 11, 12, 13, 14
9	via ferraro primo	12	S1-T - 1			OPIFICI
10	via ferraro primo					CORTE DI MQ 18003 ESCLUSIVA DEL SUB 9
11	via ferraro primo	12	S1-T - 1			OPIFICI
12	via ferraro primo					CORTE DI MQ 23692 ESCLUSIVA DEL SUB 11
13	via ferraro primo	12	T			BCNC (CORTE DI MQ 1040) COMUNE AI SUB 3 E 14
14	via ferraro primo	12	T			MAGAZZINO DERIVA DAI SUB 4 E 5