

Agenzia delle Entrate
CATASTO FABBRICATI
 Ufficio Provinciale di
Treviso

ELABORATO PLANIMETRICO	
Compilato da: Bonora Mario	
Iscritto all'albo: Geometri	
Prov. Treviso	N. 00633

Comune di Salgareda	Protocollo n. TV0091841 del 12/09/2019
Sezione: A Foglio: 6 Particella: 363	Tipo Mappale n. del
Dimostrazione grafica dei subalterni	Scala 1 : 500

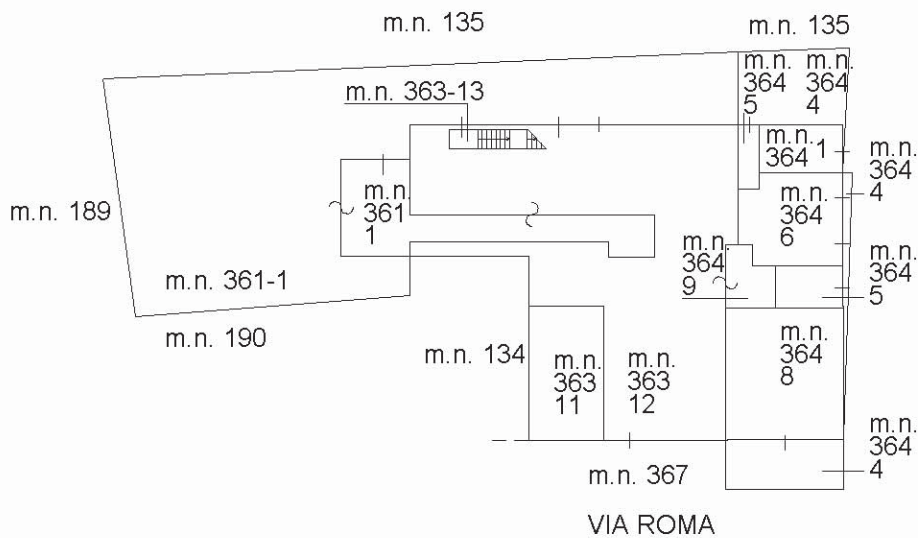

PIANTA PIANO TERRA

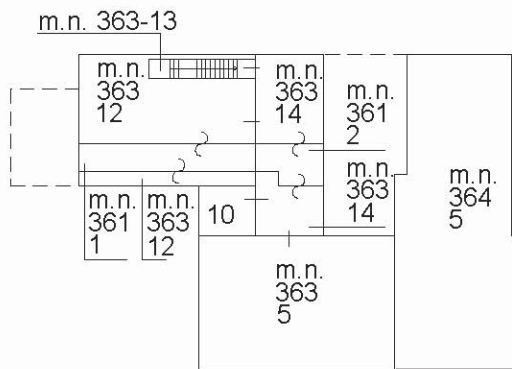

PIANTA PIANO PRIMO

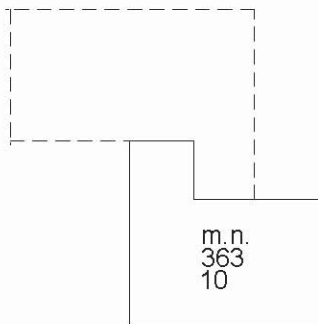

PIANTA PIANO SECONDO

ORIENTAMENTO

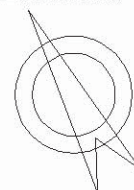

Ultima planimetria in atti

ACCERTAMENTO DELLA PROPRIETÀ IMMOBILIARE URBANA ELENCO DEI SUBALTERNI ASSEGNATI

Comune SALGAREDA	Sezione A	Foglio 6	Particella 361	Tipo mappale	del:
---------------------	--------------	-------------	-------------------	--------------	------

Sub	UBICAZIONE via/piazza	n.civ	Piani	Scala	Int	DESCRIZIONE
	VIA CALLUNGA		T			AREA URBANA DI MQ 380 - SOPPRESSA PER FUSIONE CON IL M. N. 363 SUB 9 - SOSTITUITO DAL M.N. 361 SUB 1
1	VIA ROMA	97	T			NEGOZIO - GRAFFATO CON IL M.N. 363 SUB 12 E M.N. 364 SUB 9 - UIU DI FATTO UNITA CON IL M.N. 363 SUB 11
2	VIA CALLUNGA		1			LASTRICO SOLARE - GRAFFATO CON IL M.N. 363 SUB 14

Comune SALGAREDA	Sezione A	Foglio 6	Particella 363	Tipo mappale	del:
---------------------	--------------	-------------	-------------------	--------------	------

Sub	UBICAZIONE via/piazza	n.civ	Piani	Scala	Int	DESCRIZIONE
1	VIA ROMA		1-2			ABITAZIONE - SOPPRESSO E SOSTITUITO DAL M.N. 363 SUB 5 E 6
2	VIA ROMA	97	T			NEGOZIO - SOPPRESSO E SOSTITUITO DAL M.N. 363 SUB 11
3	VIA ROMA		T			NEGOZIO - SOPPRESSO E SOSTITUITO DAL M.N. 363 SUB 4
4	VIA ROMA	97	T-1			NEGOZIO - DERIVA DAL M.N. 363 SUB 3 - SOPPRESSO PER AMPLIAMENTO E SOSTITUITO DAL M.N. 363 SUB 7
5	VIA CALLUNGA		1			IN CORSO DI DEFINIZIONE - DERIVA DAL M.N. 363 SUB 1
6	VIA CALLUNGA		1-2			IN CORSO DI DEFINIZIONE - DERIVA DAL M.N. 363 SUB 1 - SOPPRESSO PER PASSAGGIO A DEFINITO - SOSTITUITO DAL M.N. 363 SUB 10
7	VIA ROMA	97	T-1			NEGOZIO - DERIVA DAL M.N. 363 SUB 4 - SOPPRESSO PER DIVERSA DISTRIBUZIONE DEGLI SPAZI INTERNI. SOSTITUITO DAL M.N. 363 SUB 9
8	VIA CALLUNGA		T-1			B.C.N.C. AI SUB 5, 10 E 12 - VANO SCALE E TERRAZZA - SOPPRESSO PER CORRETTA RAPPRESENTAZIONE - SOSTITUITO DAL M.N. 363 SUB 13 E M.N. 363 SUB 14
9	VIA ROMA	97	T-1			NEGOZIO - DERIVA DAL SUB 7 - SOPPRESSO E SOSTITUITO DAL M.N. SUB 12

10	VIA CALLUNGA		1-2			ABITAZIONE - DERIVA DAL M.N. 363 SUB 6
11	VIA ROMA	97	T			NEGOZIO - DERIVA DAL SUB 2 - UIU DI FATTO UNITA CON IL M.N. 361 SUB 1, M.N. 363 SUB 12 E M.N. 364 SUB 9
12	VIA ROMA	97	T-1			NEGOZIO - GRAFFATO CON IL M.N. 361 SUB 1 E M.N. 364 SUB 9 - UIU DI FATTO UNITA CON IL M.N. 363 SUB 11
13	VIA CALLUNGA		T-1			B.C.N.C. AI M.N. 363 SUB 5, 10 E 12 - VANO SCALE - DERIVA DAL M.N. 363 SUB 8
14	VIA CALLUNGA		1			LASTRICO SOLARE - GRAFFATO CON IL M.N. 361 SUB 2

Comune SALGAREDA	Sezione A	Foglio 6	Particella 364	Tipo mappale	del:
---------------------	--------------	-------------	-------------------	--------------	------

Sub	UBICAZIONE via/piazza	n.civ	Piani	Scala	Int	DESCRIZIONE
1	VIA CALLUNGA	7	T			GARAGE
2	VIA ROMA	97	T			MAGAZZINO - SOPPRESSO E SOSTITUITO DAL M.N. 364 SUB 9
3						UIU SOPPRESSA
4	VIA CALLUNGA		T			AREA URBANA
5	VIA CALLUNGA	1	T-1			ABITAZIONE
6	VIA CALLUNGA	3-5	T			MAGAZZINO
7						UIU SOPPRESSA
8	VIA ROMA	99	T			NEGOZIO
9	VIA ROMA	97	T			NEGOZIO - GRAFFATO CON IL M.N. 363 SUB 12 E M.N. 361 SUB 1 - UIU DI FATTO UNITA CON IL M.N. 363 SUB 11



Agenzia delle Entrate
CATASTO FABBRICATI
Ufficio provinciale di
Treviso

Dichiarazione protocollo n. TV0091841 del 12/09/2019
Comune di Salgareda
Via Roma

civ. 97

Identificativi Catastali:
Sezione: A
Foglio: 6
Particella: 363
Subalterno: 12

Compilata da:
Bonora Mario
Iscritto all'albo:
Geometri
Prov. Treviso

N. 00633

Scala 1: 200

n.1

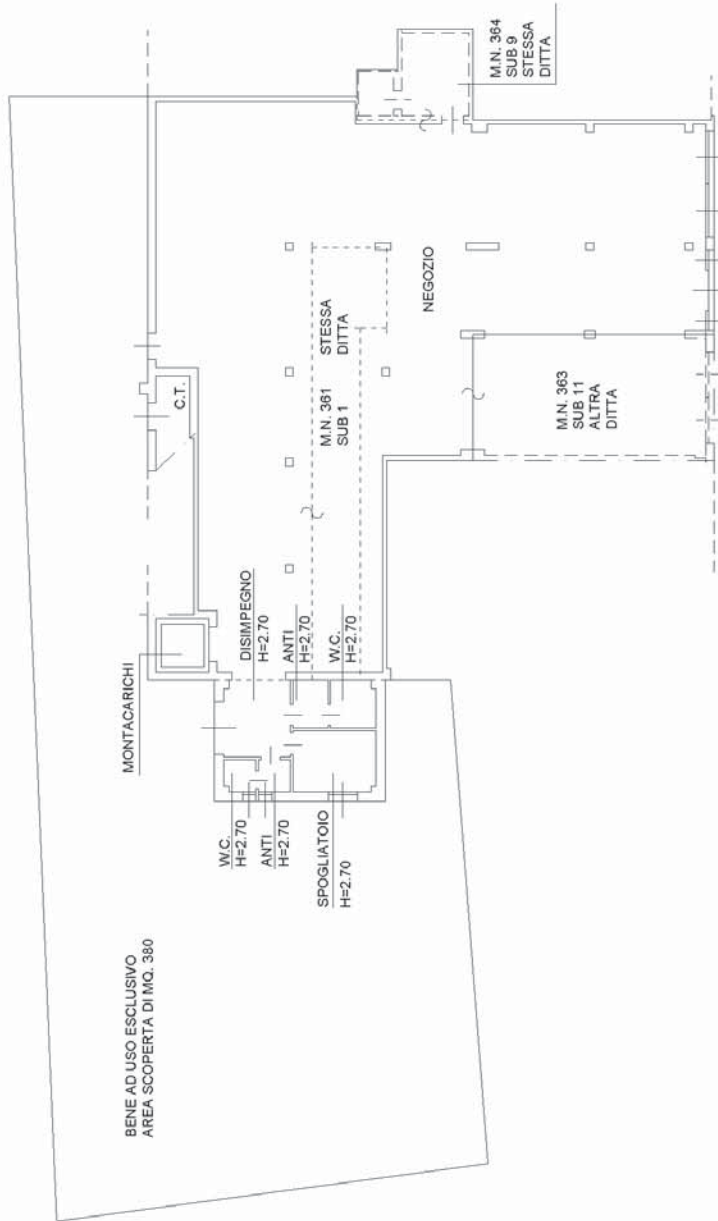

PIANTA PIANO TERRA
H=2.90

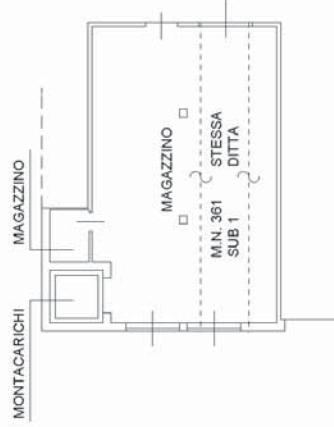

PIANTA PIANO PRIMO
H=2.80

ORIENTAMENTO





MINISTERO DELLE FINANZE DIREZIONE GENERALE DEL CATASTO E DEI SERVIZI TECNICI ERARIALI NUOVO CATASTO EDILIZIO URBANO

(R. DECRETO-LEGGE 11 APRILE 1979, N. 452)

Planimetria dell'immobile situato nel Comune di SALGAREDA Via ROMA

Ditta: [REDACTED]

Allegata alla dichiarazione presentata all'Ufficio Tecnico Erariale di TREVISO Scheda N.°

SUP. SCOPEERTA MQ. 47



ESTRATTO DI MAPPA 1:2000
COMUNE DI SALGAREDA - FOG. 6
M.N. 367

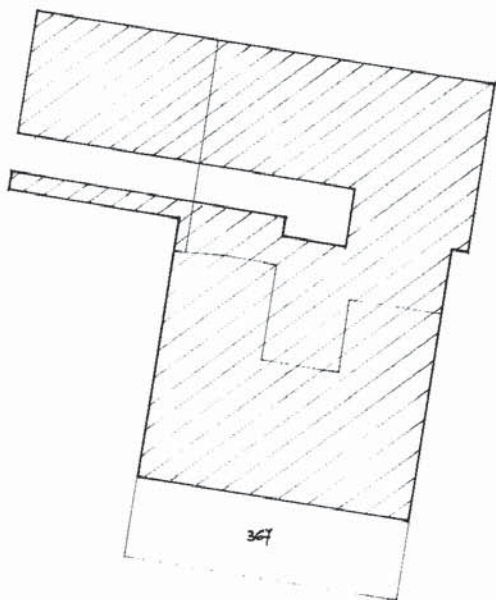

INGRANDIMENTO 1:250

ORIENTAMENTO



SCALA DI 1:500

SPAZIO RISERVATO PER LE ANNOTAZIONI D'UFFICIO	
DATA	
PROT. N.°	7112

Compilata dal GEOM. BONORA MARIO
(Titolo, nome e cognome del tecnico)

Iscritto all'Albo dei GEOMETRI
della Provincia di TREVISO

DATA 06/12/1984

Firma: [Signature]



ELIOGRAFIA 4S - Treviso

**Agenzia delle Entrate
CATASTO FABBRICATI
Ufficio Provinciale di
Treviso**

Dichiarazione protocollo n. TV0091836 del 12/09/2019	
Comune di Salgareda	
Via Roma	civ. 97
Identificativi Catastali: Sezione: A Foglio: 6 Particella: 363 Subalterno: 11	Compilata da: Bonora Mario Iscritto all'albo: Geometri Prov. Treviso N. 00633

Planimetria
Scheda n. 1 Scala 1:200

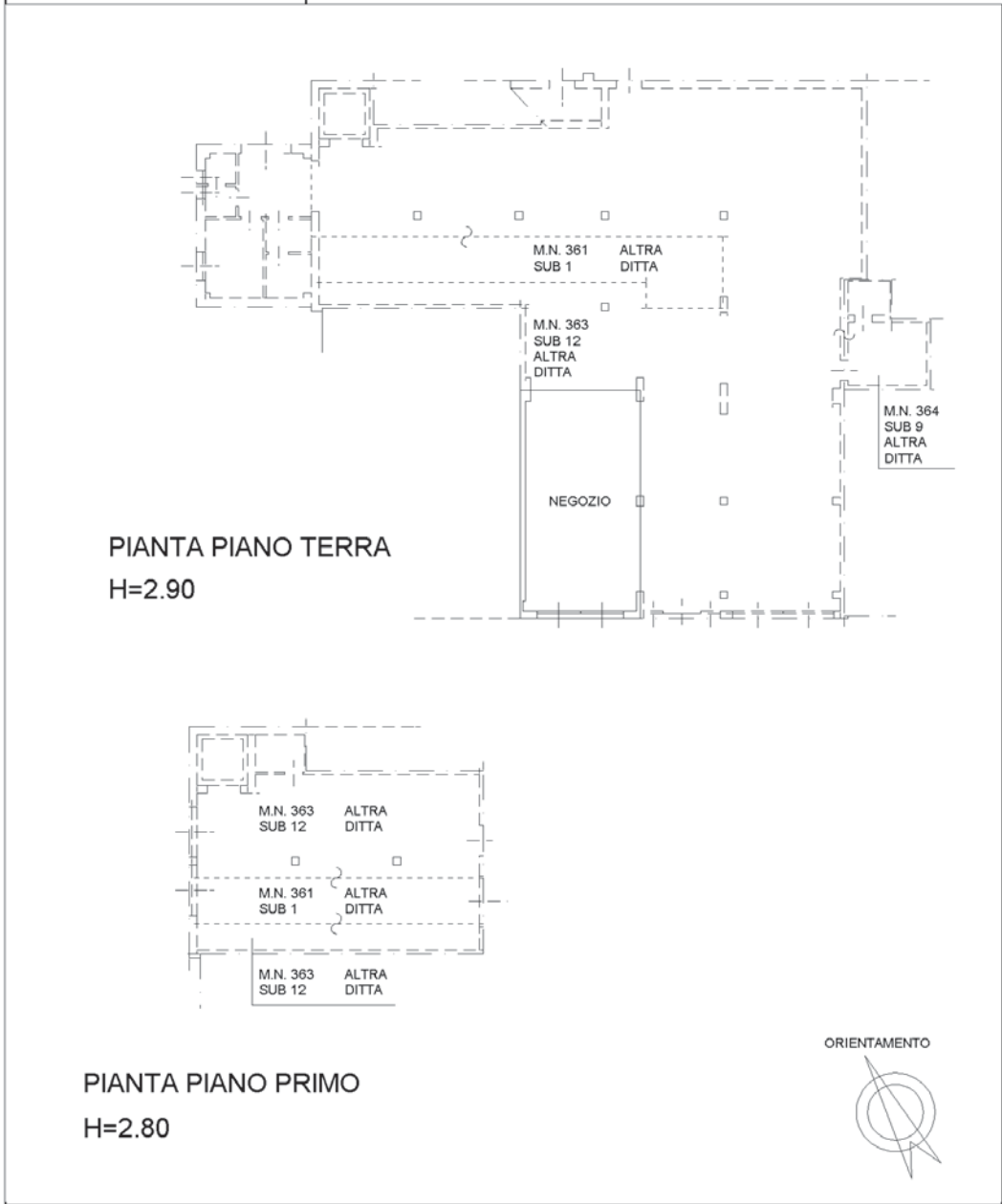

inatti 01

Catasto dei Fabbricati - Situazione al 23/04/2024 - Comune di SALGAREDA(H706) - < Sez. urbana A - Foglio 6 - Particella 363 - Subalterno 11 >
VIAROMA n. 97 Piano T