

3525  
MODULARIO  
F rig rend 487



MINISTERO DELLE FINANZE  
DIPARTIMENTO DEL TERRITORIO  
**CATASTO EDILIZIO URBANO** (RDL 13-4-1939, n. 652)

MOD BN (CEU)

LIRE  
200

Planimetria di u.i.u. in Comune di **CESENA** via **LINARO** civ. **165**

Pianta Piano Seminterrato

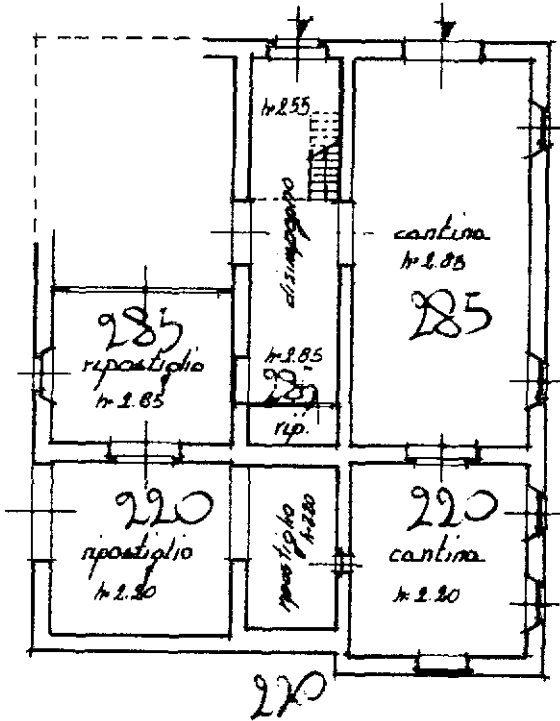

Pianta Piano Terra

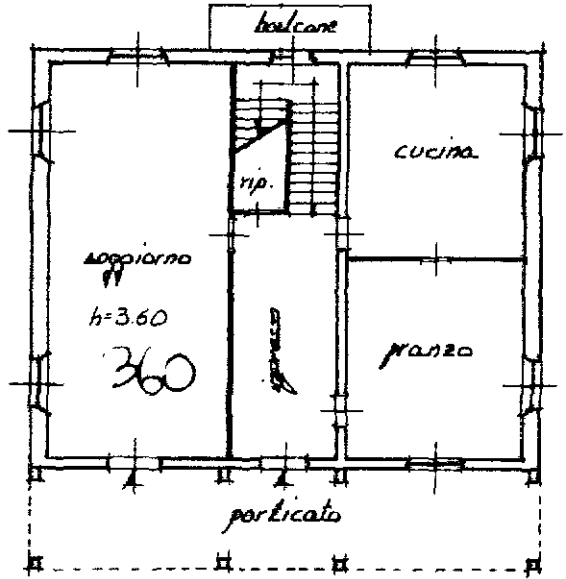

Pianta Piano Primo

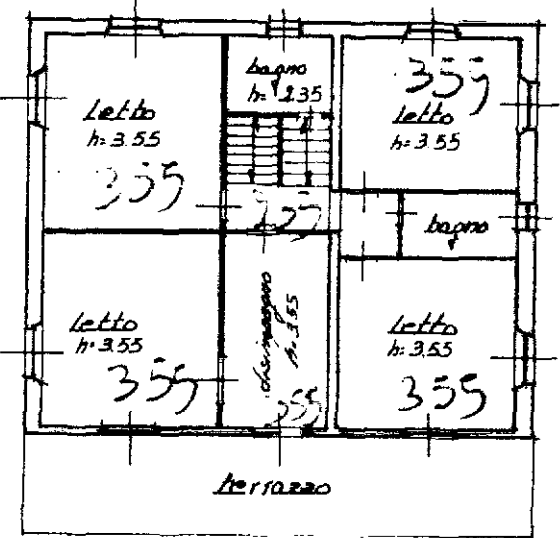

ORIENTAMENTO



SCALA DI 1:200

Dichiarazione di N.C.   
Ultima planimetria in atti  
Denuncia di variazione

Compilata dal dat. ing. VITTORIO FOSCHI  
(Titolo, cognome e nome)

RISERVATO ALL'UFFICIO

Data presentazione: 09/12/1997 - Data: 04/11/2021 - n. T156640 - Richiedente: NFRLNZ64A04C573R  
Totale schede formate di acquisizione: 1 (scritto in albo) stampato: 1 (210x297)

F. 250  
n. 306 sub. 6

della provincia di FORLÌ n. 159  
data 22/10/2021 firma [Signature]

man 01  
Catasto dei Fabbricati - Situazione al 04/11/2021 - Comune di CESENA (C573) - < Foglio 258 - Particella 306 - Subalterno 6 -  
Firmato D[...]

MODULARIO  
F rig rend 487



MINISTERO DELLE FINANZE  
DIPARTIMENTO DEL TERRITORIO

**CATASTO EDILIZIO URBANO** (RDL 13-4-1939, n. 652)

MOD **8N** (CEU)

LIRE  
200

9

Planimetria di u.i.u. in Comune di CESENA via LINARO civ. 165

Planeta Piano Seminterrato

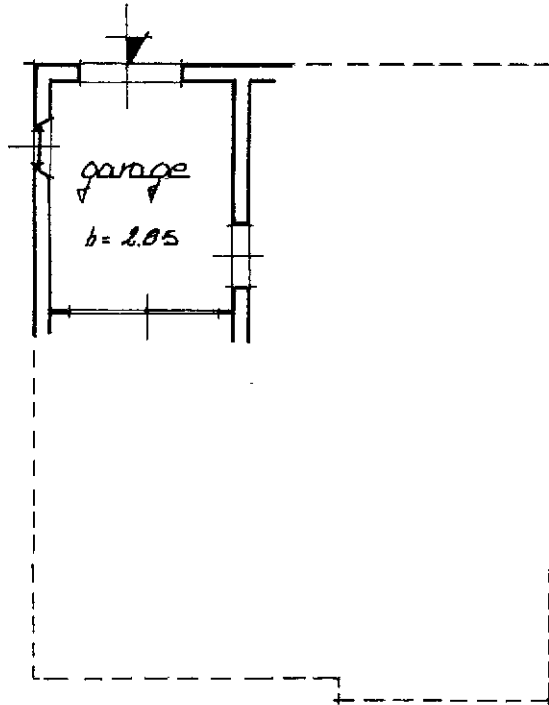

ORIENTAMENTO



SCALA DI 1:100

Dichiarazione di N.C.   
Denuncia di variazione

Compilata dal dott. ing. VITTORIA FOSCHI  
(Titolo, cognome e nome)

RISERVATO ALL'UFFICIO

Data presentazione: 09/12/1997 - Data: 18/11/2021

Totale schede: 306 - Formato di acquisizione: A4(210x297)

n. 306 sub. 7

Inserito all'Albo dei periti INGEGNERI

della provincia di FORLÌ

data 9/12/1997 Firma [Signature]

man 01  
Catasto dei Fabbricati - Situazione al 18/11/2021 - Comune di CESENA (C573) - < Foglio 258 - Particella 306 - Subaltemo 7 -  
Firmato DIT [Signature]