

MINISTERO DELLE FINANZE
DIREZIONE GENERALE DEL CATASTO E DEI SERVIZI TECNICI ERARIALI

NUOVO CATASTO EDILIZIO URBANO

Planimetria dell'immobile situato nel Comune di Ponte S. Nicolo' (in sostituzione di quella del n. 417)

Ditta: 2017
Via: S. Leopardo

Allegata alla dichiarazione presentata all'Ufficio Tecnico Erariale di Palosca Scheda N. 1

det.
U.C.E.
Comunich. Ponte S. Nicolo'
fog. 6.
m. app. 18-19-657
cat.
U.C.E.U.
fog. 6.
sez. U.

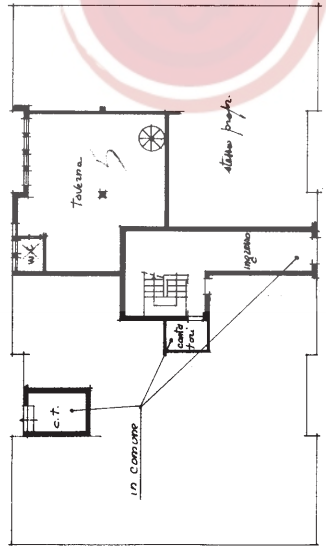

piano terra h=2.20

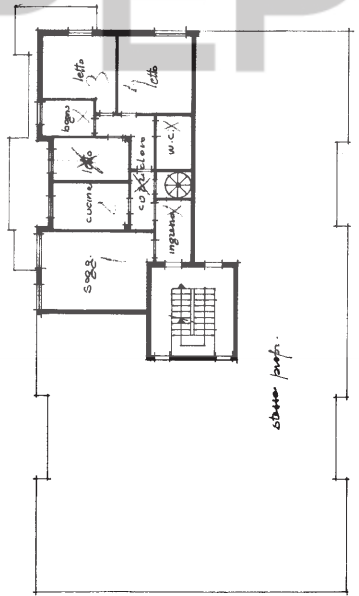

piano primo h=2.70

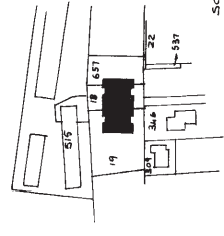

Scala (1:2000)



ORIENTAMENTO
SCALA DI 1:500

SPAZIO RISERVATO PER LE ANNOTAZIONI D'UFFICIO

DATA: 26 APR 1979
 PROT. N. 111
 26 APR 1979

Compilata dal Geom. Luco Cappellato
 (Firma, con il consenso del titolare)
 all'Albo dei Geometri
 Ing. Paolo di Fadda
 n. 18-19-657
 n. 111

25617



MINISTERO DELLE FINANZE

Mod. B (Nuovo Catasto Edilizio Urbano)

DIREZIONE GENERALE DEL CATASTO E DEI SERVIZI TECNICI ERARIALI

95 NUOVO CATASTO EDILIZIO URBANO

(R. DECRETO-LEGGE 13 APRILE 1959, N. 652)

Planimetria dell'immobile situato nel Comune di Ponte S. Nicolo Via G. Leopardi

Ditta _____

Allegata alla dichiarazione presentata all'Ufficio Tecnico Erariale di Padova Scheda N.° 9

dati
 H.C.T.R.
 Comune di Ponte S. Nicolo
 fog. 6
 mapp. 18-19-657

dati
 U.C.E.U.
 sez. U
 fog. 6

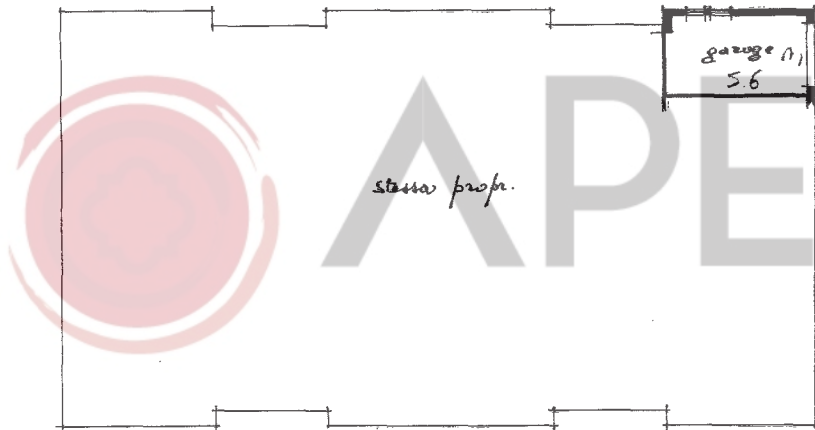

piano terra h=220



ORIENTAMENTO



SCALA DI 1:200

ACCETTABILE

SPAZIO RISERVATO PER LE ANNOTAZIONI D'UFFICIO

DATA
PROT. N.°

26 APR. 1979

MHSI



Compilata dal Geom. Lucio
(Titolo, nome e cognome del tecnico)

Cappellato

iscritto all'Albo dei Geometri

della Provincia di Padova

DATA 18/04/79

Firma: [Signature]



Catasto dei Fabbricati - Situazione al 02/04/2024 - Comune di PONTE SAN NICOLO'(G855) - < Foglio 6 - Particella 2117 - Subalterno 16 >
VIA GIACOMO LEOPARDI n. 22 Piano T

Ultima planimetria in atti