

N=6200



E=3700

1 Particella: 3276

Comune: (AL) CASTELNUOVO SCRIVIA Scala originale: 1:1000  
Foglio: 55 A/1: A Dimensione cornice: 267.000 x 189.000 metri/collo pratica T400312/2024  
12-Mar-2024 18:23:47

**Agenzia del Territorio  
CATASTO FABBRICATI  
Ufficio Provinciale di  
Alessandria**

ELABORATO PLANIMETRICO	
Compilato da: Ferrari Patrizia	
Iscritto all'albo: Architetti	
Prov. Alessandria	N. 334

Comune di Castelnuovo Scrvia	Protocollo n. AL0046506 del 26/02/2010
Sezione: Foglio: 55 Particella: 3277	Tipo Mappale n. del
Dimostrazione grafica dei subalterni	Scala 1 : 500

**PIANO TERRA**

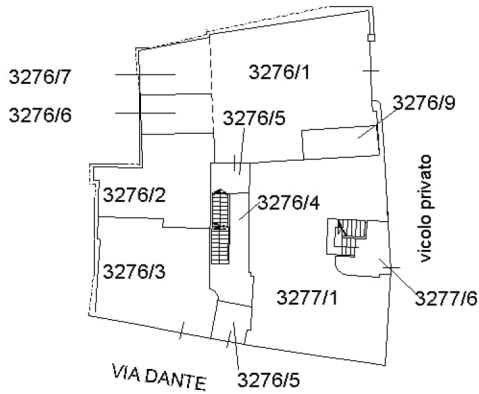

**PIANO PRIMO**

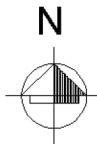
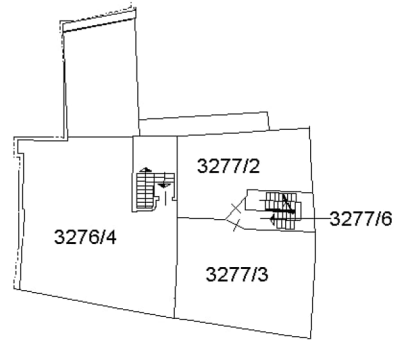

**PIANO CANTINA**

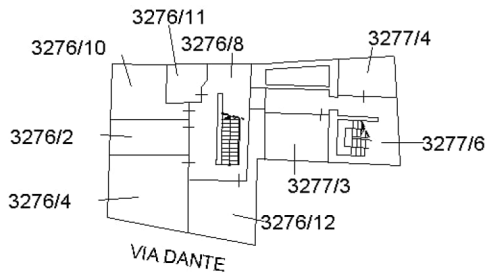

**PIANO SECONDO**

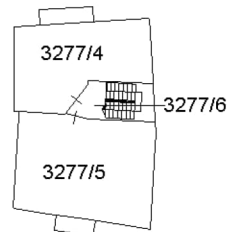

Ultima planimetria in atti

**Agenzia del Territorio  
CATASTO FABBRICATI  
Ufficio Provinciale di  
Alessandria**

Dichiarazione protocollo n. AL0285429 del 18/10/2010

Planimetria di u.i.u. in Comune di Castelnuovo Scrivia

Via Dante Alighieri

civ. 78

Identificativi Catastali:

Sezione:

Foglio: 55

Particella: 3276

Subalterno: 12

Compilata da:

Pareti Stefano

Iscritto all'albo:  
Geometri

Prov. Alessandria

N. 1722

Scheda n. 1

Scala 1:200

### PIANO TERRA

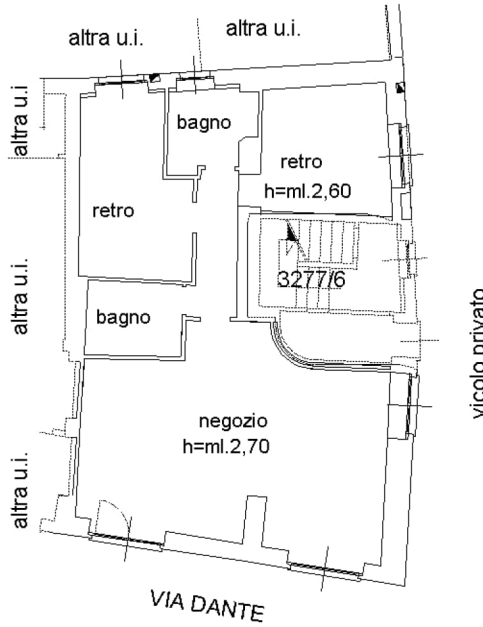

### PIANO INTERRATO

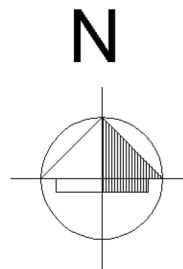

Catasto dei Fabbricati - Situazione al 12/03/2024 - Comune di CASTELNUOVO SCRIVIA(C243) - < Foglio 55 - Particella 3276 - Subalterno 12 > - Uiu graffiata  
VIA DANTE ALIGHIERI n. 78 Piano S1-T

Ultima planimetria in atti

**Agenzia del Territorio  
CATASTO FABBRICATI  
Ufficio Provinciale di  
Alessandria**

Dichiarazione protocollo n. AL0357785 del 21/11/2008

Planimetria di u.i.u. in Comune di Castelnuovo Scrivia

Via Dante Alighieri

civ. 46

Identificativi Catastali:

Sezione:  
Foglio: 55  
Particella: 3276  
Subalterno: 9

Compilata da:

Ferrari Patrizia  
Iscritto all'albo:  
Architetti

Prov. Alessandria

N. 334

Scheda n. 1

Scala 1:200

PIANTA PIANO TERRA

