

N=6200



E=3700

1 Particella: 3276

Comune: (AL) CASTELNUOVO SCRIVIA Scala originale: 1:1000
Foglio: 55 A/I: A Dimensione cornice: 267.000 x 189.000 metri/collo pratica T400312/2024
12-Mar-2024 18:23:47

**Agenzia del Territorio
CATASTO FABBRICATI
Ufficio Provinciale di
Alessandria**

ELABORATO PLANIMETRICO	
Compilato da: Ferrari Patrizia	
Iscritto all'albo: Architetti	
Prov. Alessandria	N. 334

Comune di Castelnuovo Scrvia	Protocollo n. AL0046506 del 26/02/2010
Sezione: Foglio: 55 Particella: 3277	Tipo Mappale n. del
Dimostrazione grafica dei subalterni	Scala 1 : 500

PIANO TERRA

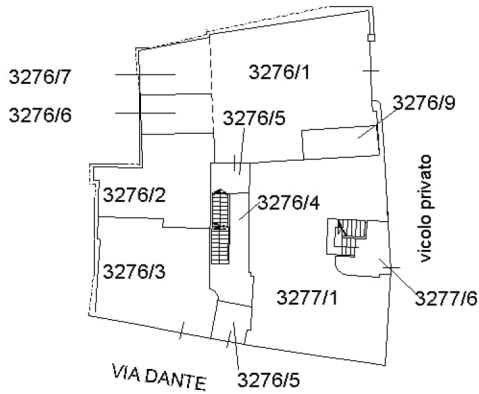

PIANO PRIMO

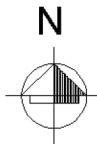
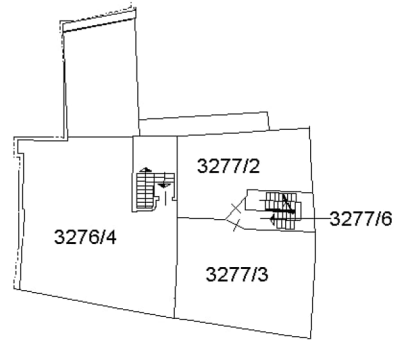

PIANO CANTINA

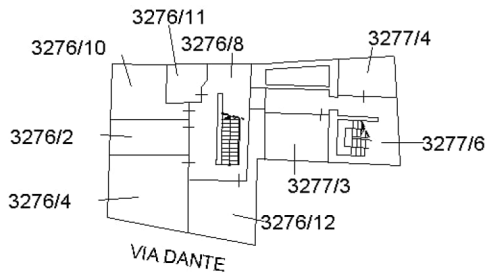

PIANO SECONDO

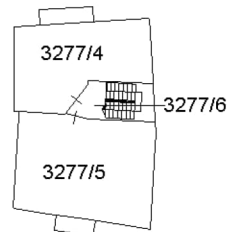

Ultima planimetria in atti

**Agenzia del Territorio
CATASTO FABBRICATI
Ufficio Provinciale di
Alessandria**

Dichiarazione protocollo n. AL0046369 del 26/02/2010

Planimetria di u.i.u. in Comune di Castelnuovo Scrivia

Via Dante Alighieri

civ. 80

Identificativi Catastali:

Sezione:
Foglio: 55
Particella: 3277
Subalterno: 3

Compilata da:

Ferrari Patrizia
Iscritto all'albo:
Architetti

Prov. Alessandria

N. 334

Scheda n. 1

Scala 1:200

PIANO PRIMO

h=270

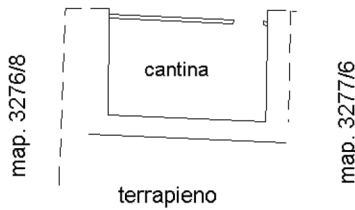
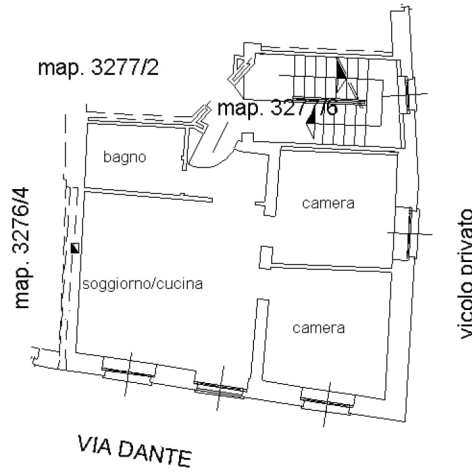

PIANTA CANTINA

h=215

