

Dati della richiesta	Comune di MONTALBANO ELICONA (Codice:F400)
Catasto Fabbricati	Provincia di MESSINA Foglio: 32 Particella: 612

INTESTATI

1	[REDACTED]	[REDACTED]	(1) Proprieta' 1/2 in regime di comunione dei beni con [REDACTED]
2	[REDACTED]	[REDACTED]	(1) [REDACTED] 1/2 in regime di comunione dei beni con [REDACTED]

Unità immobiliare dal 09/11/2015

N.	DATI IDENTIFICATIVI				DATI DI CLASSAMENTO							DATI DERIVANTI DA
	Sezione Urbana	Foglio	Particella	Sub	Zona Cens.	Micro Zona	Categoria	Classe	Consistenza	Superficie Catastale	Rendita	
1		32	612				A/4	3	4,5 vani	Totale: 82 m ² Totale: escluse aree scoperte**: 77 m ²	Euro 195,22	Variazione del 09/11/2015 - Inserimento in visura dei dati di superficie.
Indirizzo				VIA [REDACTED]	o T - 1 - 2							
Notifica					Partita			2588	Mod.58		-	

Mappali Terreni Correlati

Codice Comune F400 - Foglio 32 - Particella 612

Situazione dell'unità immobiliare dal 01/01/1992

N.	DATI IDENTIFICATIVI				DATI DI CLASSAMENTO							DATI DERIVANTI DA
	Sezione Urbana	Foglio	Particella	Sub	Zona Cens.	Micro Zona	Categoria	Classe	Consistenza	Superficie Catastale	Rendita	
1		32	612				A/4	3	4,5 vani		Euro 195,22 L. 378.000	VARIAZIONE del 01/01/1992 Variazione del quadro tariffario
Indirizzo				VIA [REDACTED]	iano T - 1 - 2							

Visura storica per immobile

Situazione degli atti informatizzati al 25/07/2024

Notifica		Partita	2588	Mod.58	-
----------	--	---------	------	--------	---

Situazione degli intestati relativa ad atto del 15/04/1985 (antecedente all'impianto meccanografico)

N.	DATI IDENTIFICATIVI				DATI DI CLASSAMENTO							DATI DERIVANTI DA
	Sezione Urbana	Foglio	Particella	Sub	Zona Cens.	Micro Zona	Categoria	Classe	Consistenza	Superficie Catastale	Rendita	
1		32	612				A/4	3	4,5 vani		Euro 0,09 L. 171	CLASSAMENTO del 15/04/1985 in atti dal 07/02/1991 (n. 5247/1985)

Indirizzo	VI				ano T - 1 - 2						
-----------	----	--	--	--	---------------	--	--	--	--	--	--

Notifica		Partita	2588	Mod.58	-
----------	--	---------	------	--------	---

Mappali Terreni Correlati

Codice Comune F400 - Foglio 32 - Particella 612

Situazione dell'unità immobiliare dall'impianto meccanografico

N.	DATI IDENTIFICATIVI				DATI DI CLASSAMENTO							DATI DERIVANTI DA
	Sezione Urbana	Foglio	Particella	Sub	Zona Cens.	Micro Zona	Categoria	Classe	Consistenza	Superficie Catastale	Rendita	
1		32	612									Impianto meccanografico del 30/06/1987

Indirizzo	VI				ano T - 1 - 2						
-----------	----	--	--	--	---------------	--	--	--	--	--	--

Notifica		Partita	2588	Mod.58	-
----------	--	---------	------	--------	---

L'intestazione alla data della richiesta deriva dai seguenti atti:

Situazione degli intestati dal 28/09/2016

N.	DATI ANAGRAFICI			DIRITTI E ONERI REALI
				(1) Proprietà 1/2 in regime di comunione dei beni con
2				(1) Proprietà 1/2 in regime di comunione dei beni con

Visura storica per immobile

Situazione degli atti informatizzati al 25/07/2024

DATI DERIVANTI DA	Atto del 28/09/2016 Pubblico ufficiale GIAMBO' ANTONELLA Sede BARCELLONA POZZO DI GOTTO (ME) Repertorio n. 38477 - COMPRAVENDITA Nota presentata con Modello Unico n. 19748.1/2016 Reparto PI di MESSINA in atti dal 03/10/2016
--------------------------	---

Situazione degli intestati dal 03/05/2013

N.	ICI	CODICE FISCALE	DIRITTI E ONERI REALI
1	[REDACTED]	[REDACTED]	(1) Proprieta' 1/1 fino al 28/09/2016
DATI	DENUNZIA (NEL PASSAGGI PER CAUSA DI MORTE) del 03/05/2013 Pubblico ufficiale ANO ELICONA (ME) - UU Sede BARCELLONA POZZO DI GOTTO (ME) Registrazione Volume 9990 n. 577 registrato in data 25/09/2013 - SUCCESSIONE [REDACTED] n. 20987.1/2013 - Pratica n. ME0209397 in atti dal 04/10/2013		

Situazione degli intestati dal 09/03/2010

N.	ICI	CODICE FISCALE	DIRITTI E ONERI REALI
1	[REDACTED]	[REDACTED]	(1) Proprieta' 1/1 fino al 03/05/2013
DATI	DENUNZIA (NEL PASSAGGI PER CAUSA DI MORTE) del 09/03/2010 - UU Sede PATTI (ME) Registrazione Volume 9990 n. 89 registrato in data 08/03/2011 - SUCCESSIONE D [REDACTED] tura n. 8079.1/2011 - Pratica n. ME0089939 in atti dal 18/03/2011		

Situazione degli intestati dall'impianto meccanografico

N.	DATI ANAGRAFICI	CODICE FISCALE	DIRITTI E ONERI REALI
1	[REDACTED]	[REDACTED]	(1) Proprieta' 1000/1000 fino al 09/03/2010
DATI DERIVANTI DA	Impianto meccanografico del 30/06/1987		

Visura telematica

Tributi speciali: Euro 0,90

* Codice Fiscale Validato in Anagrafe Tributaria.

** Si intendono escluse le "superfici di balconi, terrazzi e aree scoperte pertinenziali e accessorie, comunicanti o non comunicanti" (cfr. Provvedimento del Direttore dell'Agenzia delle Entrate 29 marzo 2013).

Allegato 5.b

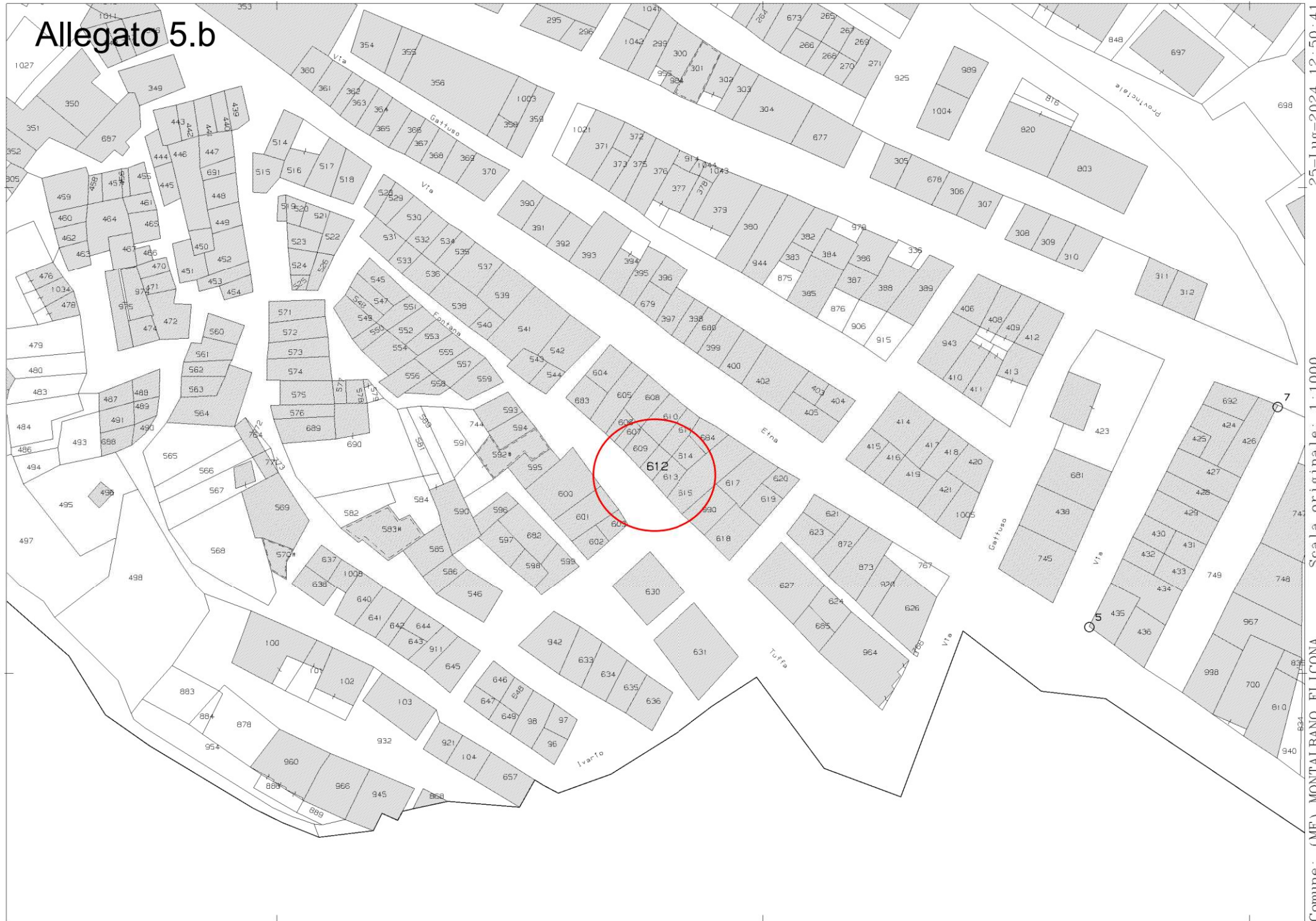

Comune: (ME) MONTALBANO ELICONA
Scala originale: 1:1000
Dimensione cornice: 267.000 x 189.000 metProtocollo pratica T192227/2024
Foglio: 32

Allegato 5.c

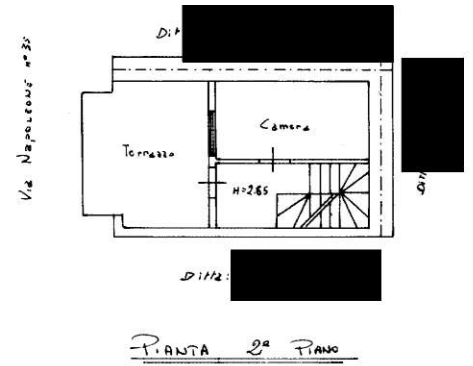
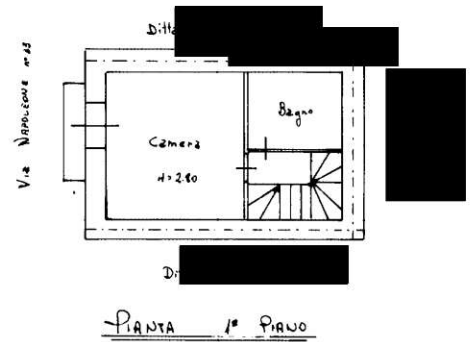

MODULARIO P. - Ed. 3.7. - 366

MINISTERO DELLE FINANZE
DIREZIONE GENERALE DEL CATASTO E DEI SERVIZI TECNICI ERARIALI

NUOVO CATASTO EDILIZIO URBANO

(R. DECRETO-LEGGE 13 APRILE 1976, N. 462)

Planimetria dell'immobile situato nel Comune di MONTALBANO EL. Via NAPOLIONE n° 35

Ditta [redacted]

Allegata alla dichiarazione presentata all'Ufficio Tecnico Erariale di [redacted]

MOD. A (Nuovo Catasto Edilizio Urbano)

Lire 100

F. 32. p. 112 612

V.le Napoleone n° 35

Ditta [redacted]

Supp.

Cucina Piano

h=2.80

Ditta [redacted]

Pianta Piano Terra

0071838

0071838

ORIENTAMENTO

DOPO

SCALA DI 1:400

SPAZIO RISERVATO PER LE ANNOTAZIONI D'UFFICIO

DATA 15. Aprile. 1985

PROT. N° 5247

Compilato dal GEOMETRA [redacted]

Iscritto all'Albo dei GEOMETRI della Provincia di MESSINA

DATA [redacted]

Firma: [redacted]