

MODULARIO
F. rig. rond. 497



MINISTERO DELLE FINANZE
DIREZIONE GENERALE DEL CATASTO E DEI SS.TT.EE.
CATASTO EDILIZIO URBANO (RDL 13-4-1939, n. 652)

MOD. BN (CFU)

LIRE
250

Planimetria di u.i.u. in Comune di SAN DONA' DI PIAVE via RISORGIMENTO civ.

PRIMO SOTTOSTRADA H 250

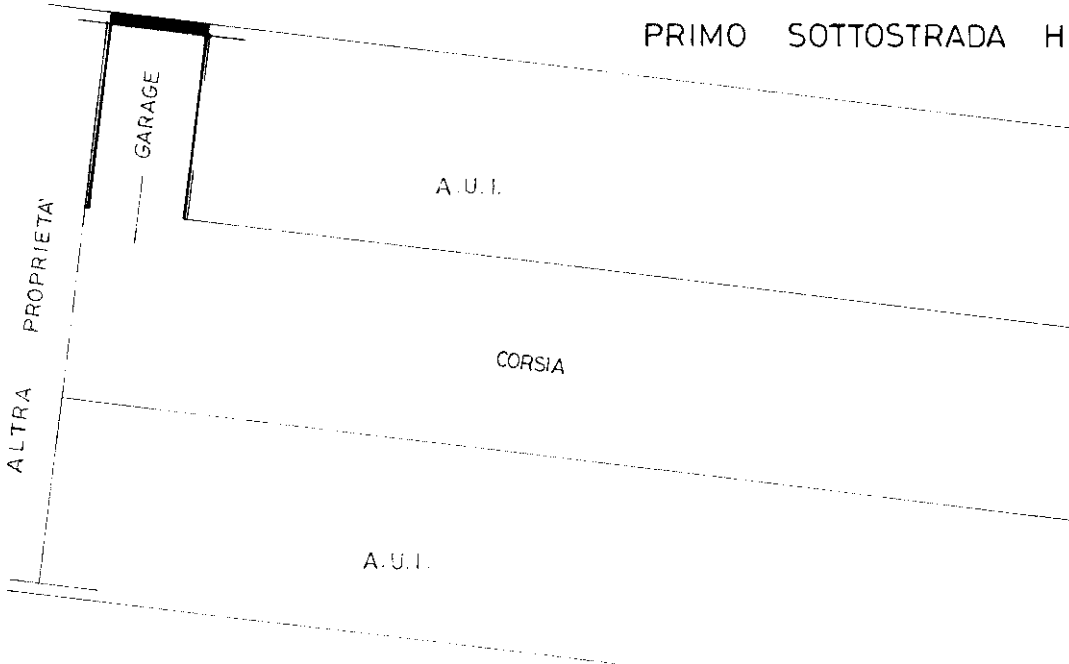

ESTRATTO DI MAPPA
sc. 1:1000

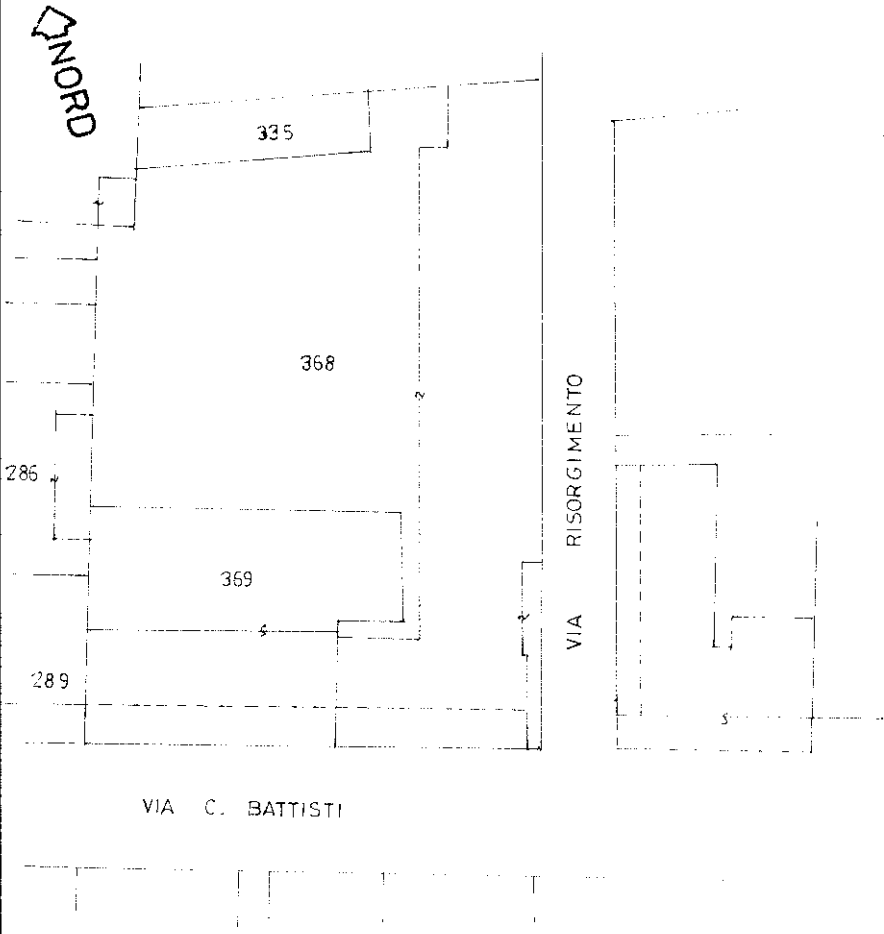

Deriva per innalzamento
del Pg. 47 M.le 368
Sub 69 e fusione del
Sub 68. Assume il Pg.
47 M.le 368 Sub 110.

ORIENTAMENTO



SCALA DI 1:

Catasto Edilizio Urbano - Situazione al 23/09/2024 - Comune di SAN DONA' DI PIAVE (H823) - Foglio 47 - Particella 368 - Subalterno 110 >
VIA RISORGIMENTO Piano SI

Ultima denuncia di variazione Dichiarazione di N.C.

Compilata dal **GEOMETRA**
BOERETTO ERIS
(Titolo, cognome e nome)

RISERVATO ALL'UFFICIO

Data presentazione: 12/11/1990 - Data: 23/09/2024 - n. T398321 - Richiedente: LTTPTRS2C21L736V
Totale schede: 147 Formato di acquisizione: A4 (210x297) - Formato stampa: A4 (210x297)
n. **368** sub **110**

Iscritto al P.A.D. del **COMUNE DI SAN DONA' DI PIAVE**
della provincia di **VENEZIA** n. **1108**
data **25.10.1990** Firma

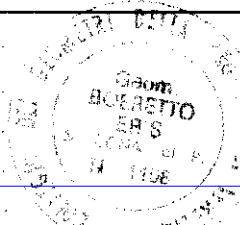

3578