

**Agenzia delle Entrate**  
**CATASTO FABBRICATI**  
Ufficio Provinciale di  
Cremona

Dichiarazione protocollo n. CR0007418 del 17/02/2015

Planimetria di u.i.u. in Comune di Cremosano

Via Pradone

civ. 22

Identificativi Catastali:

Sezione:

Foglio: 7

Particella: 253

Subalterno:

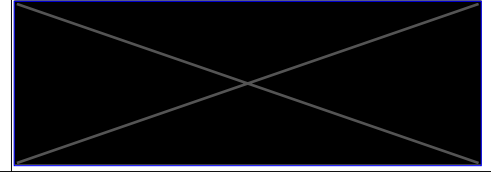

Scheda n. 1

Scala 1:500

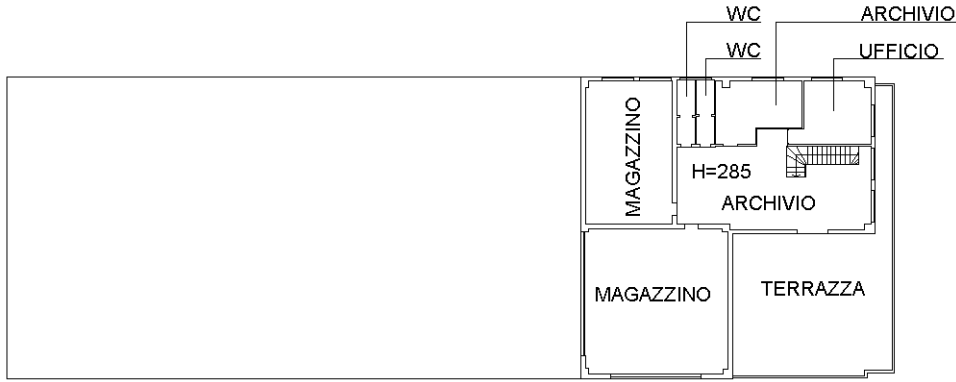

**PIANTA PIANO PRIMO**

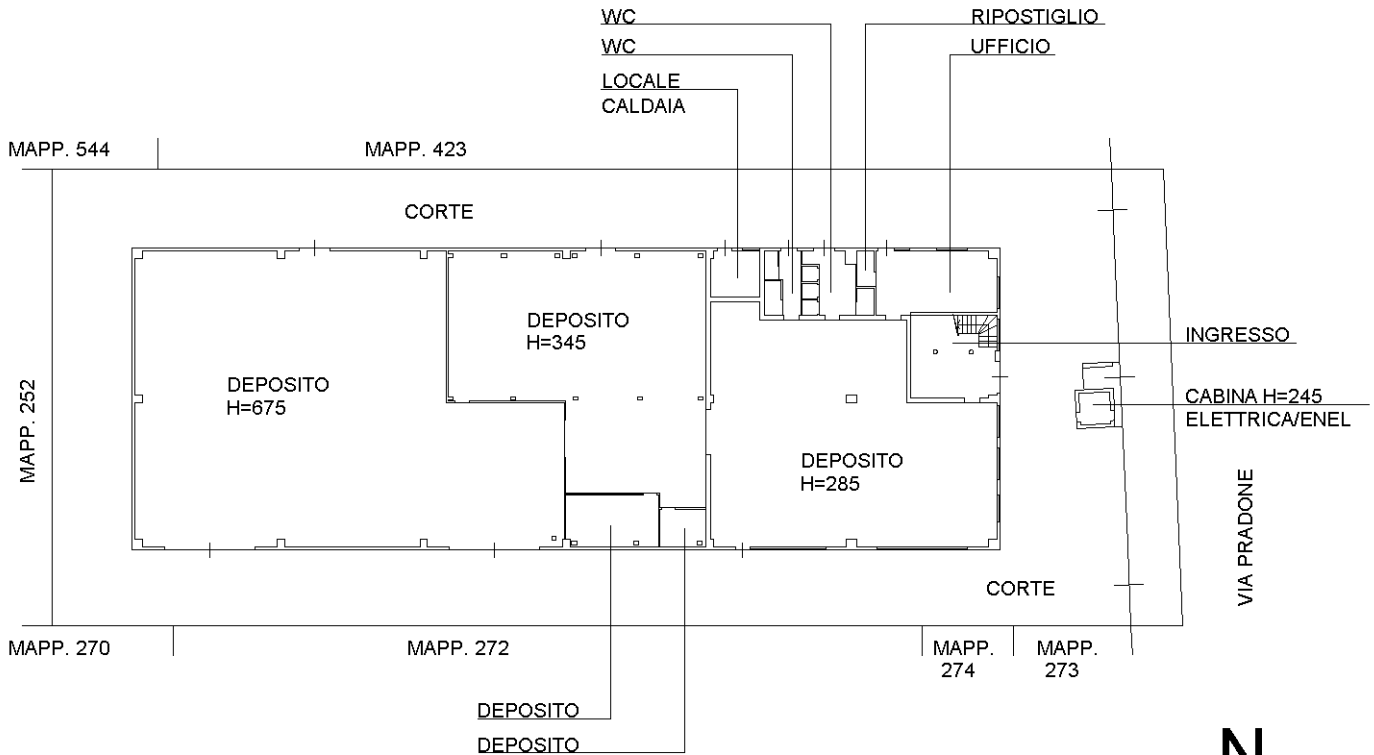

**PIANTA PIANO TERRA**

Ultima planimetria in atti

