

Agenzia delle Entrate
CATASTO FABBRICATI
Ufficio Provinciale di
Cagliari

Dichiarazione protocollo n. CA0032384 del 24/02/2017

Planimetria di u.i.u. in Comune di Guspini

Via Giuseppe Mazzini

civ. 1

Identificativi Catastali:

Sezione: E

Foglio: 21

Particella: 174

Subalterno: 11

Compilata da:

Cotza Franco

Iscritto all'albo:

Geometri

Prov. Cagliari

N. 2175

Scheda n. 1

Scala 1:200

Piano Interrato

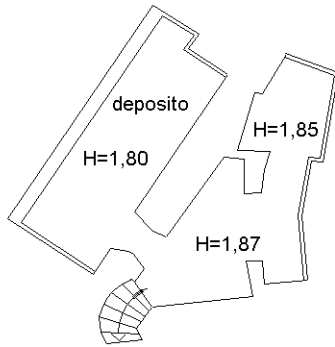

Piano Terra

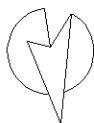
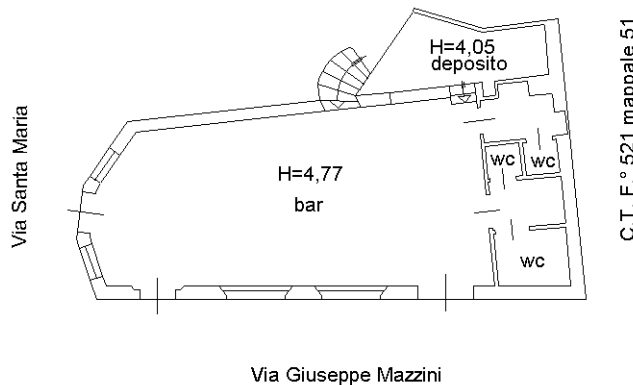

Ultima planimetria in atti