

UNITA' IMMOBILIARE OGGETTO DI ESECUZIONE  
FOGLIO 10 – P.LLA 93 – SUB 38 (PIANO 7° - INT. 10)  
CONDOMINIO DUE TORRI – TORRE OVEST – COMUNE GIULIANOVA (TE)  
DOCUMENTAZIONE FOTOGRAFICA ABITAZIONE



Vista Esterna Edificio Torre Ovest – Accesso da Via Matteotti n. 23





Ingresso Abitazione (Int. 10 – Piano 7°)





Soggiorno





Cucina



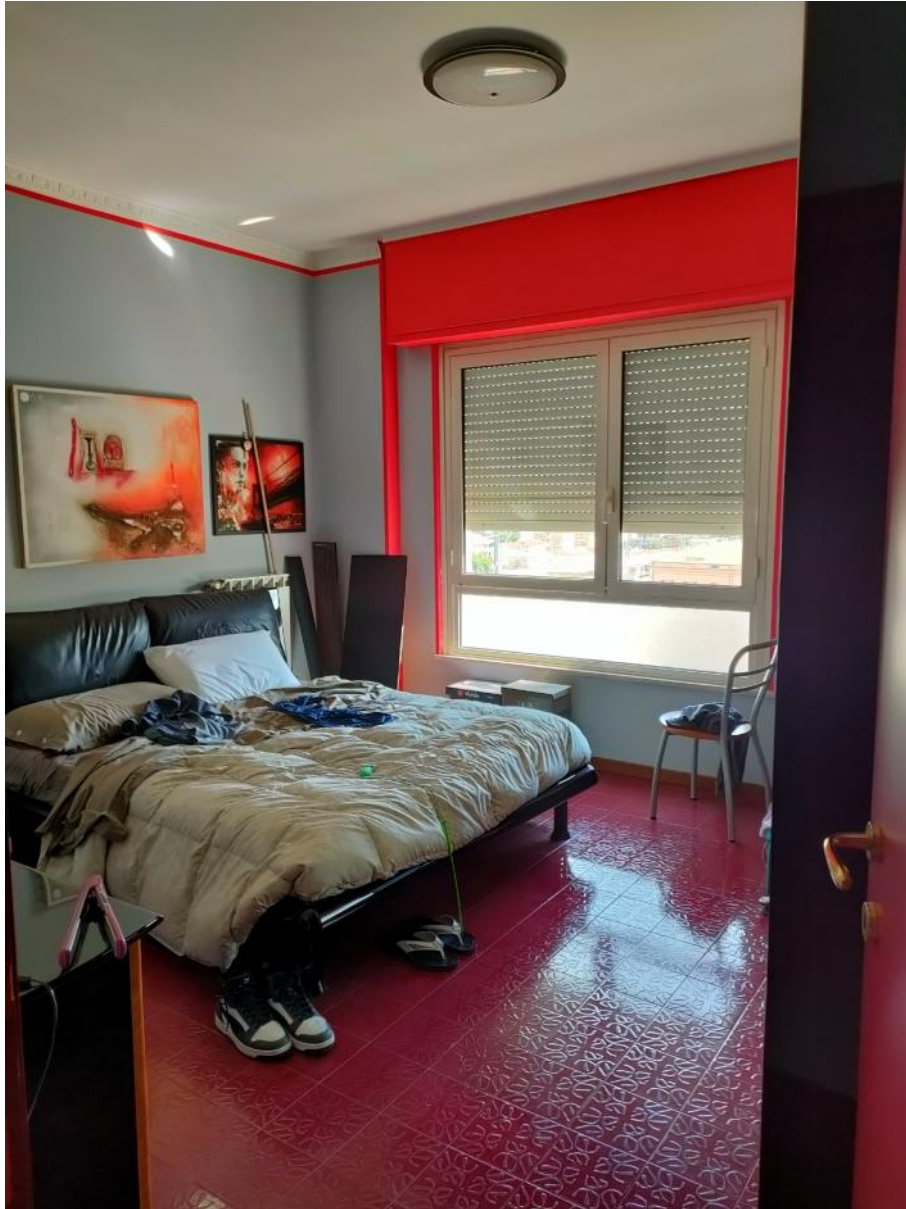

Camera



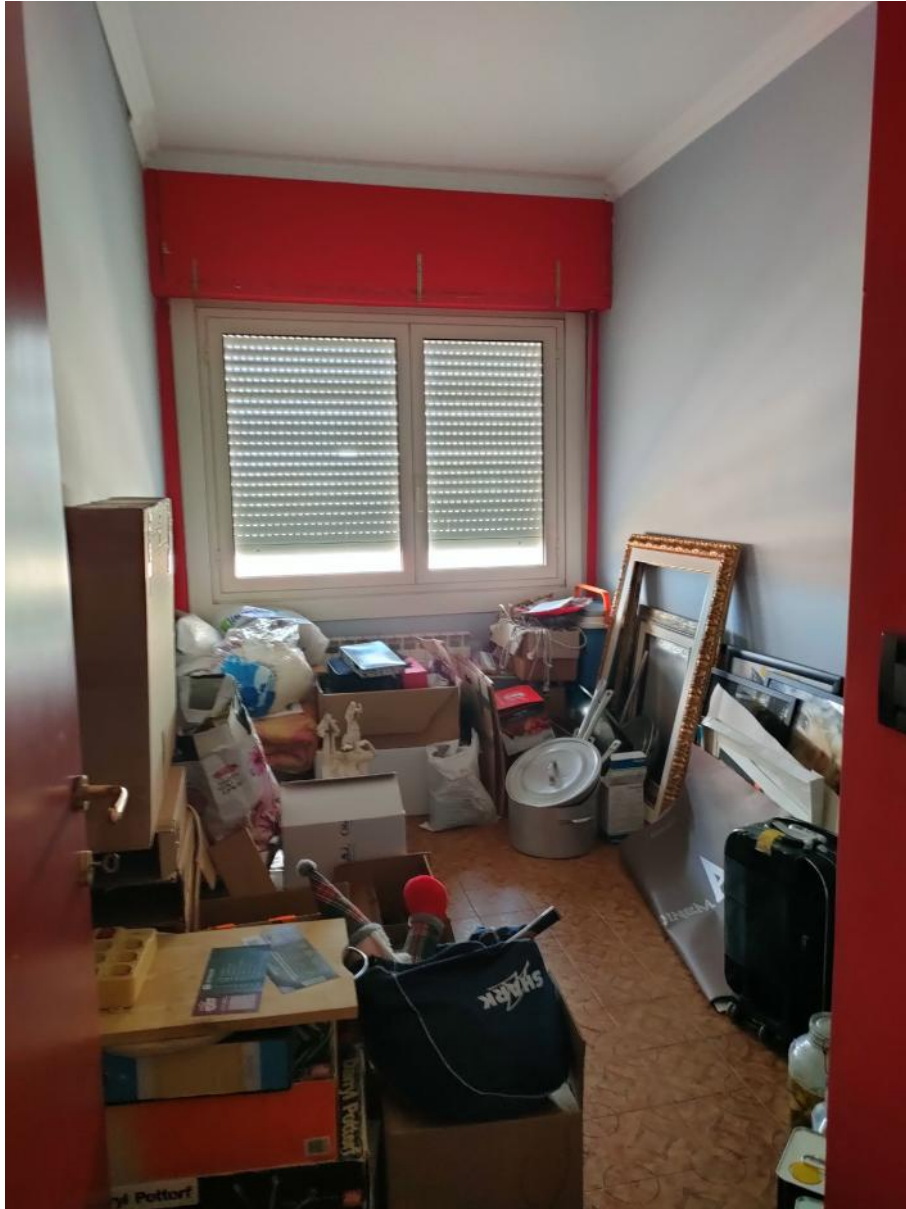

Cameretta – Ripostiglio





Bagno





Balcone Soggiorno Vista Mare

Sant'Egidio alla Vibrata, li 24/04/2024

Il C.T.U. – Geom. Maurizio De Luca

f.to digitalmente

