

MODULARIO
F. Cat. S. T. - 215



MINISTERO DELLE FINANZE
DIREZIONE GENERALE DEL CATASTO E DEI SERVIZI TECNICI ERARIALI

Mod. B (Nuovo Catasto Edilizio)

L. 15

NUOVO CATASTO EDILIZIO URBANO

(R. DECRETO-LEGGE 13 APRILE 1939, N. 657)

Planimetria dell'immobile situato nel Comune di Giulianova

Via Matteotti ang. Via Zola

Ditta

- G

Allegata alla dichiarazione presentata all'Ufficio Tecnico Erariale di

Seheda N° 0702348

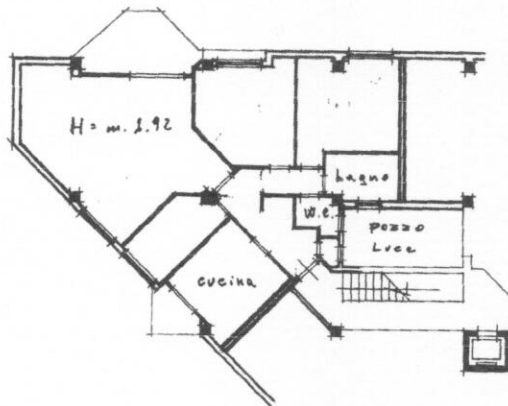

Torre Ovest
Pianta Piano III
interno N° 10

ORIENTAMENTO



SCALA DI 1/200

SPAZIO RISERVATO PER LE ANNOTAZIONI D'UFFICIO

DATA

PROT. N°

1079338



Compilata dal Geometra

capitano del

Iscritto all'Albo dei Geometri
della Provincia di TERAMO

DATA

Firma:

Catasto dei Fabbricati - Situazione al 02/04/2024 - Comune di GIULIANOVA (E058) - < Foglio 10 - Particella 93 - Subalterno 38 >
DIREZIONE COMUNICAZIONE E SERVIZI ARUBAPE@SAR.A. NG CA 3 Serial#: 21ed14c04da34b3809e8c53b6e095111