

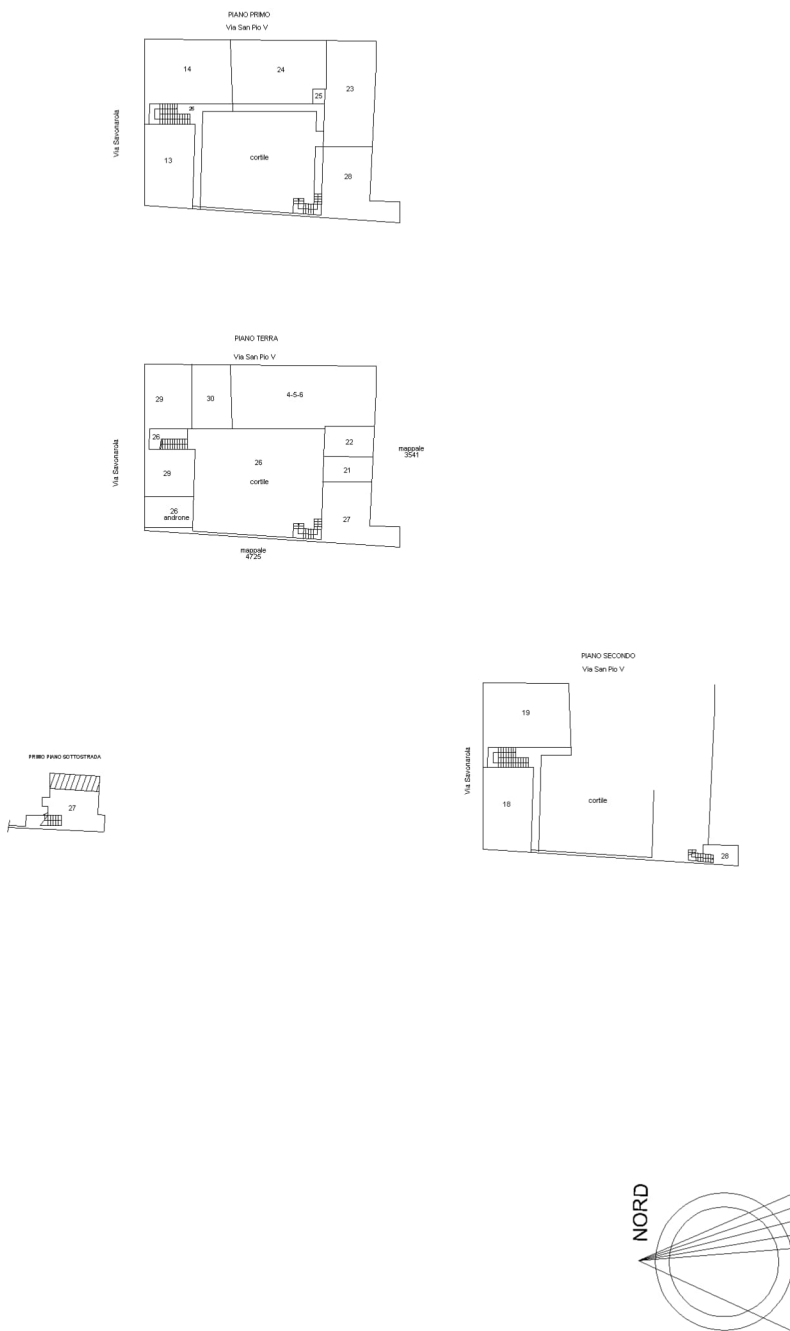

**Agenzia delle Entrate**  
**CATASTO FABBRICATI**  
**Ufficio provinciale di Alessandria**

<b>ELABORATO PLANIMETRICO</b>	Compilato da: <b>Mémino Marco</b>	Iscritto all'albo: <b>Geometri</b>	Prov. <b>Alessandria</b>	N. <b>1759</b>
Comune di <b>Alessandria</b>	Sezione: <b>Foglio: 268</b>	Particella: <b>5340</b>	Prat. n. <b>25/05/2022</b>	del <b>25/05/2022</b>
Dimostrazione grafica dei subalterni			Tipo Mappale n. <b>del</b>	Scala <b>1 : 500</b>



Ultima planimetria in atti

**Agenzia del Territorio  
CATASTO FABBRICATI  
Ufficio Provinciale di  
Alessandria**

Dichiarazione protocollo n. AL0241625 del 10/09/2010

Planimetria di u.i.u. in Comune di Alessandria

Via Girolamo Savonarola

civ. 77

Identificativi Catastali:

Sezione:  
Foglio: 268  
Particella: 5340  
Subalterno: 18

Compilata da:  
Pareti Stefano

Iscritto all'albo:  
Geometri

Prov. Alessandria

N. 1722

Scheda n. 1

Scala 1:200

## PIANO SECONDO

h=ml.3,00

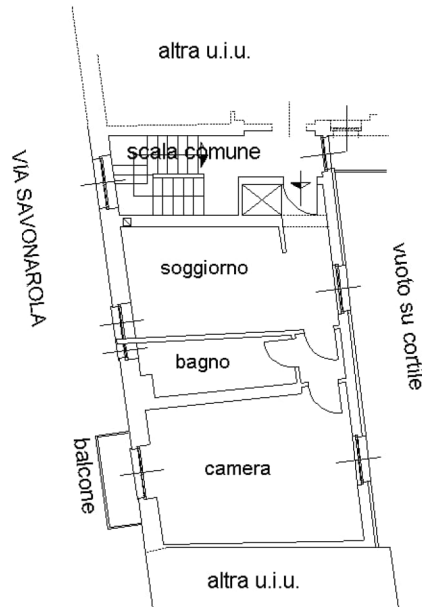

Ultima planimetria in atti