

Tribunale di Rovigo
PROCEDURA DI ESECUZIONE IMMOBILIARE

promossa da: **Banca Nazionale del Lavoro**

contro: XXXXXXXXXX

N° Gen. Rep. **43/2024**
data udienza ex art. 569 c.p.c.: 12-07-2024 ore 10:45

Giudice Delle Esecuzioni: **Dott. MARCO PESOLI**

**DOCUMENTAZIONE
FOTOGRAFICA
Lotto Unico**

Esperto alla stima: Geom. Paolo Sacchetto
Codice fiscale: SCCPLA63C19H620E
Partita IVA: 00910880293
Studio in: Via Roma 323 - 45030 Pontecchio Polesine (RO)
Telefono: 0425 492967
Fax: 0425 492967
Email: geotecnostudio@gmail.com
Pec: paolo.sacchetto2@geopec.it



PROSPETTO NORD-EST



PROSPETTO SUD-OVEST



PROSPETTO NORD-EST ACCESSORI ESTERNI



ACCESSO CARRAIO E PEDONALE DA VIA IV NOVEMBRE



ACCESSO CARRAIO E PEDONALE AL CORTILE SUD



INGRESSO



CORRIDOIO



CUCINA

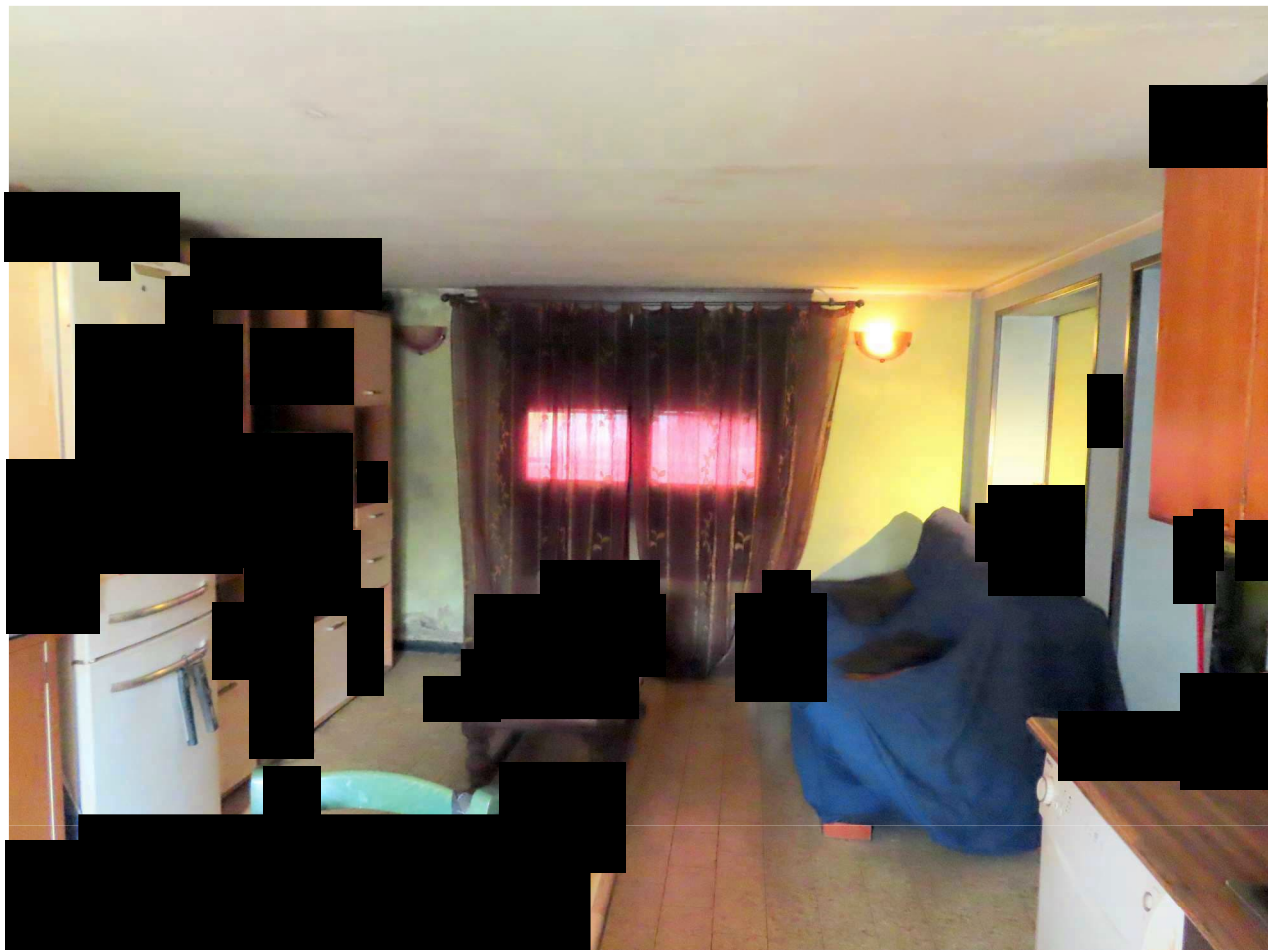

SOGGIORNO



BAGNO



INGRESSO SECONDARIO SUL LATO SUD



SCALA DI ACCESSO AL PIANO PRIMO



DISIMPEGNO



LETTO 1

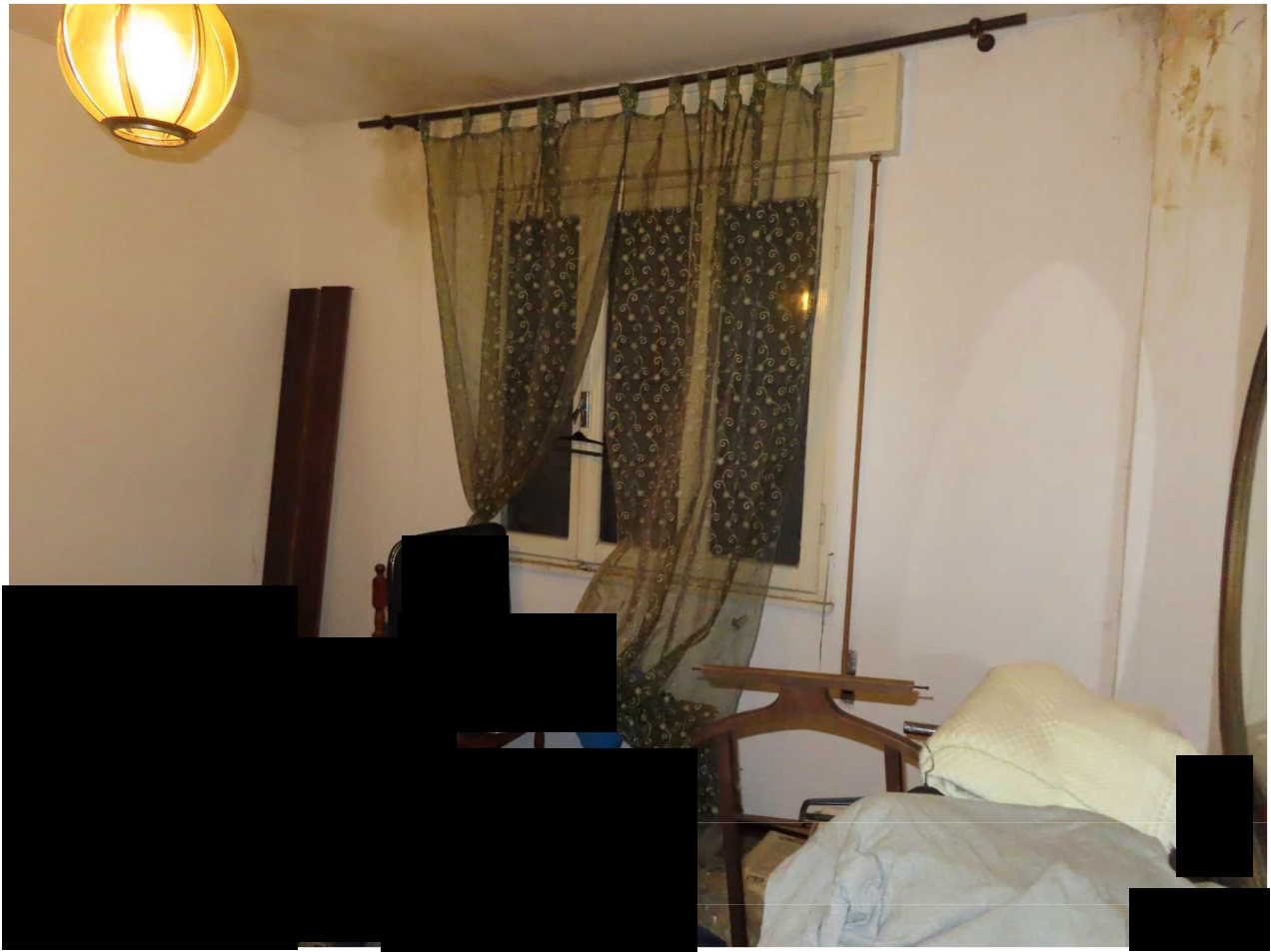

LETTO 2



BAGNO



RIPOSTIGLIO 1



RIPOSTIGLIO 2



TERRAZZO



RIPOSTIGLIO ESTERNO

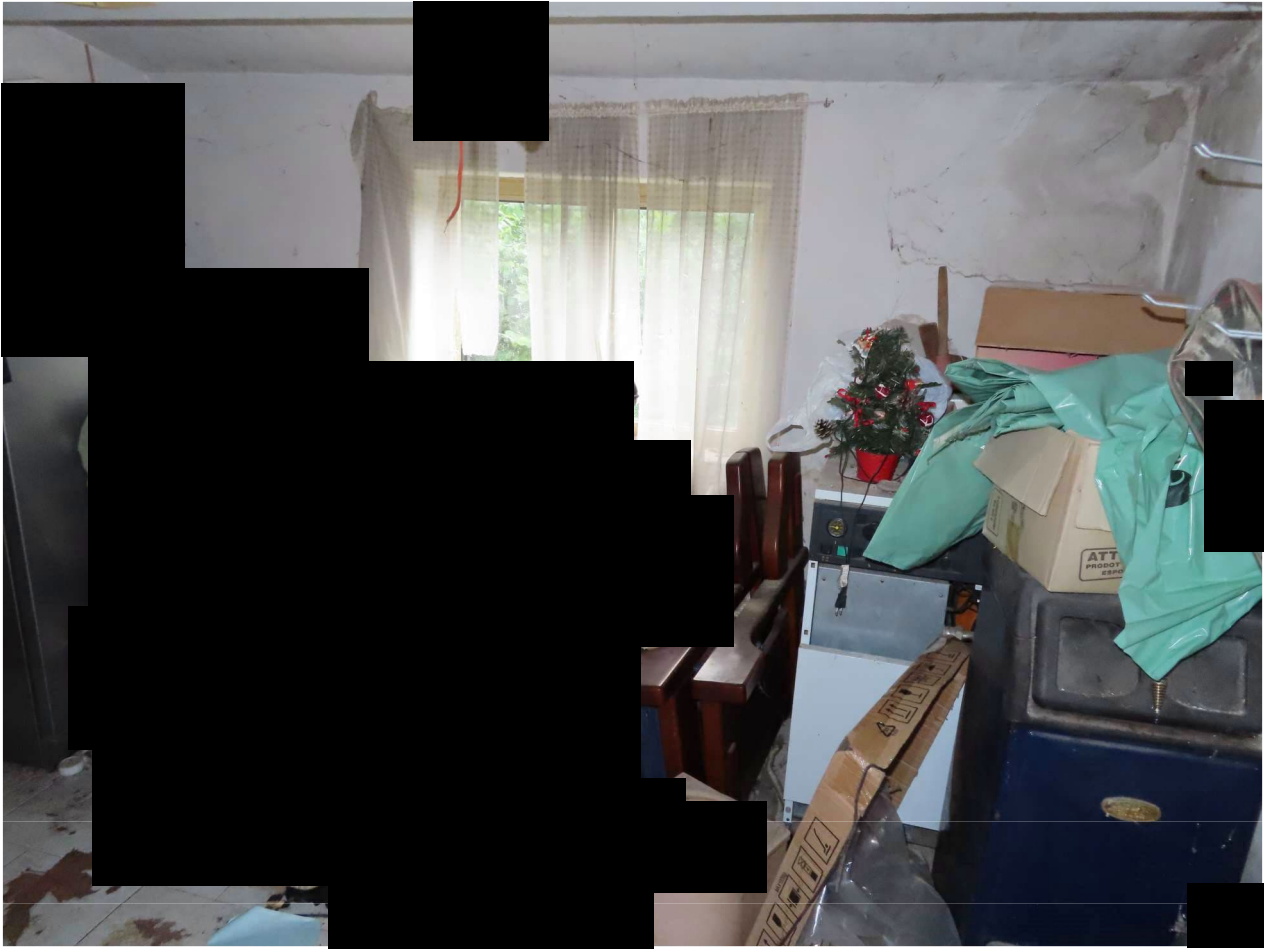

CANTINA ESTERNA CON CALDAIA



GARAGE ESTERNO ADIACENTE ALLA CANTINA