

**Agenzia del Territorio
CATASTO FABBRICATI
Ufficio Provinciale di
Pesaro**

Dichiarazione protocollo n. PS0105139 del 28/06/2011

Planimetria di u.i.u. in Comune di Cartoceto

Via Flaminia

civ. SNC

Identificativi Catastali:

Sezione:
Foglio: 22
Particella: 408
Subalterno: 6

Compilata da:
Giovanelli Marco

Iscritto all'albo:
Geometri

Prov. Pesaro

N. 1629

Scheda n. 1

Scala 1:200

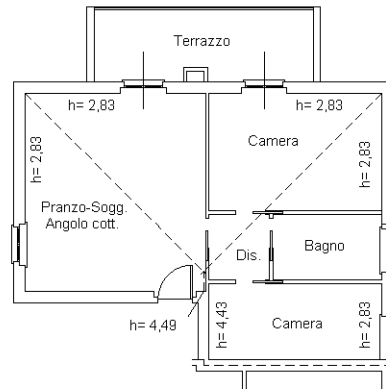

PIANTA PIANO PRIMO

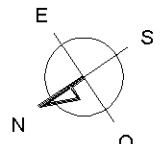

Ultima planimetria in atti