

Direzione Provinciale di PAVIA
Ufficio provinciale - Territorio
Servizio di Pubblicità Immobiliare di VOGHERA

Data 31/05/2022 Ora 20:51:57
Pag. 1 - Fine

Ispezione telematica

per immobile

Richiedente MRNPLA

Ispezione n. T395546 del 31/05/2022

Dati della richiesta

Immobile :

Comune di LUNGAVILLA (PV)

Tipo catasto : Fabbricati

Foglio : 3 - Particella 1732 - Subalterno 2

Esclusione ipoteche non rinnovate o cancellate e trascrizioni non rinnovate

Ulteriori restrizioni:

Esclusione ipoteche non rinnovate o cancellate e trascrizioni non rinnovate

Situazione aggiornamento

Periodo informatizzato dal

01/12/1989 al

31/05/2022

Elenco immobili

Comune di LUNGAVILLA (PV) Catasto Fabbricati

1. Sezione urbana - Foglio 0003 Particella 01732 Subalterno 0002

Elenco sintetico delle formalità

-
1. ISCRIZIONE del 28/06/2010 - Registro Particolare 1041 Registro Generale 4963
Pubblico ufficiale FOUR 62/79 del 17/06/2010
IPOTECA LEGALE derivante da A NORMA ART.77 DPR 29/09/1973 NUM.602
Nota disponibile in formato elettronico
 2. ISCRIZIONE del 10/06/2011 - Registro Particolare 759 Registro Generale 4418
Pubblico ufficiale FOUR Repertorio 45223/12050 del 30/05/2011
IPOTECA VOLONTARIA derivante da CONCESSIONE A GARANZIA DI MUTUO
Nota disponibile in formato elettronico
 3. ISCRIZIONE del 25/02/2013 - Registro Particolare 130 Registro Generale 1145
Pubblico ufficiale FOUR S.P.A. Repertorio 533/7913 del 19/02/2013
IPOTECA LEGALE derivante da RUOLO (ART. 77 DEL D.P.R. N. 602 DEL 1973)
Nota disponibile in formato elettronico
 4. TRASCRIZIONE del 06/08/2021 - Registro Particolare 5192 Registro Generale 6719
Pubblico ufficiale FOUR Repertorio 3049 del 05/07/2021
ATTO ESECUTIVO O CAUTELARE - VERBALE DI PIGNORAMENTO IMMOBILI
Nota disponibile in formato elettronico

Direzione Provinciale di PAVIA
Ufficio provinciale - Territorio
Servizio di Pubblicità Immobiliare di VOGHERA

Data 31/05/2022 Ora 20:53:26
Pag. 1 - Fine

Ispezione telematica

per immobile

Richiedente MRNPLA

Ispezione n. T395634 del 31/05/2022

Dati della richiesta

Immobile :

Comune di LUNGAVILLA (PV)

Tipo catasto : Fabbricati

Foglio : 3 - Particella 1732 - Subalterno 3

Esclusione ipoteche non rinnovate o cancellate e trascrizioni non rinnovate

Ulteriori restrizioni:

Esclusione ipoteche non rinnovate o cancellate e trascrizioni non rinnovate

Situazione aggiornamento

Periodo informatizzato dal

01/12/1989 al

31/05/2022

Elenco immobili

Comune di LUNGAVILLA (PV) Catasto Fabbricati

1. Sezione urbana - Foglio 0003 Particella 01732 Subalterno 0003

Elenco sintetico delle formalità

-
1. ISCRIZIONE del 10/06/2011 - Registro Particolare 759 Registro Generale 4418
Pubblico ufficialeepertorio 45223/12050 del 30/05/2011
IPOTECA VOLONTARIA derivante da CONCESSIONE A GARANZIA DI MUTUO
Nota disponibile in formato elettronico
 2. ISCRIZIONE del 25/02/2013 - Registro Particolare 130 Registro Generale 1145
Pubblico ufficialeA. Repertorio 533/7913 del 19/02/2013
IPOTECA LEGALE derivante da RUOLO (ART. 77 DEL D.P.R. N. 602 DEL 1973)
Nota disponibile in formato elettronico
 3. TRASCRIZIONE del 06/08/2021 - Registro Particolare 5192 Registro Generale 6719
Pubblico ufficiale Repertorio 3049 del 05/07/2021
ATTO ESECUTIVO O CAUTELARE - VERBALE DI PIGNORAMENTO IMMOBILI
Nota disponibile in formato elettronico

Direzione Provinciale di PAVIA
Ufficio provinciale - Territorio
Servizio di Pubblicità Immobiliare di VOGHERA

Data 31/05/2022 Ora 20:54:06
Pag. 1 - Fine

Ispezione telematica

per immobile

Richiedente MRNPLA

Ispezione n. T395774 del 31/05/2022

Dati della richiesta

Immobile :

Comune di LUNGAVILLA (PV)

Tipo catasto : Fabbricati

Foglio : 3 - Particella 1732 - Subalterno 4

Esclusione ipoteche non rinnovate o cancellate e trascrizioni non rinnovate

Ulteriori restrizioni:

Esclusione ipoteche non rinnovate o cancellate e trascrizioni non rinnovate

Situazione aggiornamento

Periodo informatizzato dal

01/12/1989 al

31/05/2022

Elenco immobili

Comune di LUNGAVILLA (PV) Catasto Fabbricati

1. Sezione urbana - Foglio 0003 Particella 01732 Subalterno 0004

Elenco sintetico delle formalità

-
1. ISCRIZIONE del 10/06/2011 - Registro Particolare 759 Registro Generale 4418
Pubblico ufficiale ... Repertorio 45223/12050 del 30/05/2011
IPOTECA VOLONTARIA derivante da CONCESSIONE A GARANZIA DI MUTUO
Nota disponibile in formato elettronico
 2. ISCRIZIONE del 25/02/2013 - Registro Particolare 130 Registro Generale 1145
Pubblico ufficiale ... Repertorio 533/7913 del 19/02/2013
IPOTECA LEGALE derivante da RUOLO (ART. 77 DEL D.P.R. N. 602 DEL 1973)
Nota disponibile in formato elettronico
 3. TRASCRIZIONE del 06/08/2021 - Registro Particolare 5192 Registro Generale 6719
Pubblico ufficiale ... Repertorio 3049 del 05/07/2021
ATTO ESECUTIVO O CAUTELARE - VERBALE DI PIGNORAMENTO IMMOBILI
Nota disponibile in formato elettronico

Direzione Provinciale di PAVIA
Ufficio provinciale - Territorio
Servizio di Pubblicità Immobiliare di VOGHERA

Data 31/05/2022 Ora 20:54:54
Pag. 1 - Fine

Ispezione telematica

per immobile

Richiedente MRNPLA

Ispezione n. T395852 del 31/05/2022

Dati della richiesta

Immobile :

Comune di LUNGAVILLA (PV)

Tipo catasto : Fabbricati

Foglio : 3 - Particella 1924 - Subalterno 1

Esclusione ipoteche non rinnovate o cancellate e trascrizioni non rinnovate

Ulteriori restrizioni:

Esclusione ipoteche non rinnovate o cancellate e trascrizioni non rinnovate

Situazione aggiornamento

Periodo informatizzato dal

01/12/1989 al

31/05/2022

Elenco immobili

Comune di LUNGAVILLA (PV) Catasto Fabbricati

1. Sezione urbana - Foglio 0003 Particella 01924 Subalterno 0001

Elenco sintetico delle formalità

-
1. ISCRIZIONE del 28/06/2010 - Registro Particolare 1041 Registro Generale 4963
Pubblico ufficiale S.P.A. Repertorio 11462/79 del 17/06/2010
IPOTECA LEGALE derivante da A NORMA ART.77 DPR 29/09/1973 NUM.602
Nota disponibile in formato elettronico
 2. ISCRIZIONE del 10/06/2011 - Registro Particolare 759 Registro Generale 4418
Pubblico ufficiale Repertorio 45223/12050 del 30/05/2011
IPOTECA VOLONTARIA derivante da CONCESSIONE A GARANZIA DI MUTUO
Nota disponibile in formato elettronico
 3. ISCRIZIONE del 25/02/2013 - Registro Particolare 130 Registro Generale 1145
Pubblico ufficiale I S.A. Repertorio 533/7913 del 19/02/2013
IPOTECA LEGALE derivante da RUOLO (ART. 77 DEL D.P.R. N. 602 DEL 1973)
Nota disponibile in formato elettronico
 4. TRASCRIZIONE del 06/08/2021 - Registro Particolare 5192 Registro Generale 6719
Pubblico ufficiale U Repertorio 3049 del 05/07/2021
ATTO ESECUTIVO O CAUTELARE - VERBALE DI PIGNORAMENTO IMMOBILI
Nota disponibile in formato elettronico

Direzione Provinciale di PAVIA
Ufficio provinciale - Territorio
Servizio di Pubblicità Immobiliare di VOGHERA

Data 31/05/2022 Ora 20:55:37
Pag. 1 - Fine

Ispezione telematica

per immobile

Richiedente MRNPLA

Ispezione n. T395917 del 31/05/2022

Dati della richiesta

Immobile : Comune di LUNGAVILLA (PV)
Tipo catasto : Fabbricati
Foglio : 3 - Particella 1924 - Subalterno 2
Esclusione ipoteche non rinnovate o cancellate e trascrizioni non rinnovate
Ulteriori restrizioni:
Esclusione ipoteche non rinnovate o cancellate e trascrizioni non rinnovate

Situazione aggiornamento

Periodo informatizzato dal 01/12/1989 al 31/05/2022

Elenco immobili

Comune di LUNGAVILLA (PV) Catasto Fabbricati

1. Sezione urbana - Foglio 0003 Particella 01924 Subalterno 0002

Elenco sintetico delle formalità

1. ISCRIZIONE del 28/06/2010 - Registro Particolare 1041 Registro Generale 4963
Pubblico ufficiale Repertorio 11462/79 del 17/06/2010
IPOTECA LEGALE derivante da A NORMA ART.77 DPR 29/09/1973 NUM.602
Nota disponibile in formato elettronico
2. ISCRIZIONE del 10/06/2011 - Registro Particolare 759 Registro Generale 4418
Pubblico ufficiale : Repertorio 45223/12050 del 30/05/2011
IPOTECA VOLONTARIA derivante da CONCESSIONE A GARANZIA DI MUTUO
Nota disponibile in formato elettronico
3. ISCRIZIONE del 25/02/2013 - Registro Particolare 130 Registro Generale 1145
Pubblico ufficiale Repertorio 533/7913 del 19/02/2013
IPOTECA LEGALE derivante da RUOLO (ART. 77 DEL D.P.R. N. 602 DEL 1973)
Nota disponibile in formato elettronico
4. TRASCRIZIONE del 06/08/2021 - Registro Particolare 5192 Registro Generale 6719
Pubblico ufficiale U Repertorio 3049 del 05/07/2021
ATTO ESECUTIVO O CAUTELARE - VERBALE DI PIGNORAMENTO IMMOBILI
Nota disponibile in formato elettronico

Direzione Provinciale di PAVIA
Ufficio provinciale - Territorio
Servizio di Pubblicità Immobiliare di VOGHERA

Data 31/05/2022 Ora 20:56:06
Pag. 1 - Fine

Ispezione telematica

per immobile

Richiedente MRNPLA

Ispezione n. T395972 del 31/05/2022

Dati della richiesta

Immobile :

Comune di LUNGAVILLA (PV)

Tipo catasto : Fabbricati

Foglio : 3 - Particella 1924 - Subalterno 3

Esclusione ipoteche non rinnovate o cancellate e trascrizioni non rinnovate

Ulteriori restrizioni:

Esclusione ipoteche non rinnovate o cancellate e trascrizioni non rinnovate

Situazione aggiornamento

Periodo informatizzato dal

01/12/1989 al

31/05/2022

Elenco immobili

Comune di LUNGAVILLA (PV) Catasto Fabbricati

1. Sezione urbana - Foglio 0003 Particella 01924 Subalterno 0003

Elenco sintetico delle formalità

-
1. ISCRIZIONE del 28/06/2010 - Registro Particolare 1041 Registro Generale 4963
Pubblico ufficiale . Repertorio 11462/79 del 17/06/2010
IPOTECA LEGALE derivante da A NORMA ART.77 DPR 29/09/1973 NUM.602
Nota disponibile in formato elettronico
 2. ISCRIZIONE del 10/06/2011 - Registro Particolare 759 Registro Generale 4418
Pubblico ufficiale . Repertorio 45223/12050 del 30/05/2011
IPOTECA VOLONTARIA derivante da CONCESSIONE A GARANZIA DI MUTUO
Nota disponibile in formato elettronico
 3. ISCRIZIONE del 25/02/2013 - Registro Particolare 130 Registro Generale 1145
Pubblico ufficiale . Repertorio 533/7913 del 19/02/2013
IPOTECA LEGALE derivante da RUOLO (ART. 77 DEL D.P.R. N. 602 DEL 1973)
Nota disponibile in formato elettronico
 4. TRASCRIZIONE del 06/08/2021 - Registro Particolare 5192 Registro Generale 6719
Pubblico ufficiale . Repertorio 3049 del 05/07/2021
ATTO ESECUTIVO O CAUTELARE - VERBALE DI PIGNORAMENTO IMMOBILI
Nota disponibile in formato elettronico

Visura storica per immobile

Situazione degli atti informatizzati al 31/05/2022

Dati della richiesta	Comune di LUNGAVILLA (Codice:B387)
Catasto Fabbricati	Provincia di PAVIA
	Foglio: 3 Particella: 1732 Sub.: 3

INTESTATI

1		
2		(1) Proprieta' 1/2
		(1) Proprieta' 1/2

Unità immobiliare dal 09/11/2015

N.	DATI IDENTIFICATIVI				DATI DI CLASSAMENTO							DATI DERIVANTI DA
	Sezione Urbana	Foglio	Particella	Sub	Zona Cens.	Micro Zona	Categoria	Classe	Consistenza	Superficie Catastale	Rendita	
1		3	1732	3			A/3	2	4 vani	Totale: 69 m ² Totale: escluse aree scoperte**: 65 m ²	Euro 150,81	Variazione del 09/11/2015 - Inserimento in visura dei dati di superficie.
Indirizzo		VIA I MAGGIO n. 5 Piano 1										
Notifica												
Annotazioni		di immobile: scheda n. d.0474357.; classamento e rendita non rettificati entro dodici mesi dalla data di iscrizione in atti della dichiarazione (d.m. 701/94)										

Mappali Terreni Correlati

Codice Comune B387 - Foglio 3 - Particella 1732

Situazione dell'unità immobiliare dal 10/06/2005

N.	DATI IDENTIFICATIVI				DATI DI CLASSAMENTO							DATI DERIVANTI DA
	Sezione Urbana	Foglio	Particella	Sub	Zona Cens.	Micro Zona	Categoria	Classe	Consistenza	Superficie Catastale	Rendita	
1		3	1732	3			A/3	2	4 vani		Euro 150,81	VARIAZIONE NEL CLASSAMENTO del 10/06/2005 Pratica n. PV0092392 in atti dal 10/06/2005 VARIAZIONE DI CLASSAMENTO (n. 18404.1/2005)
Indirizzo		VIA I MAGGIO n. 5 Piano 1										

Visura storica per immobile

Situazione degli atti informatizzati al 31/05/2022

Notifica		Partita		Mod.58	-
Annotazioni	di immobile: scheda n. d.0474357.; classamento e rendita non rettificati entro dodici mesi dalla data di iscrizione in atti della dichiarazione (d.m. 701/94)				

Mappali Terreni Correlati

Codice Comune B387 - Foglio 3 - Particella 1732

Situazione dell'unità immobiliare dal 10/06/2004

N.	DATI IDENTIFICATIVI				DATI DI CLASSAMENTO							DATI DERIVANTI DA
	Sezione Urbana	Foglio	Particella	Sub	Zona Cens.	Micro Zona	Categoria	Classe	Consistenza	Superficie Catastale	Rendita	
1		3	1732	3			A/3	2	4 vani		Euro 150,81	VARIAZIONE del 10/06/2004 Pratica n. PV0106739 in atti dal 10/06/2004 STRALCIO DI CORTE (n. 17580.1/2004)
Indirizzo		VIA PRIMO MAGGIO n. 5 Piano 1										
Notifica												
Annotazioni		di immobile: scheda n. d.0474357.; classamento e rendita proposti (d.m. 701/94)										

Situazione dell'unità immobiliare dal 03/02/2004

N.	DATI IDENTIFICATIVI				DATI DI CLASSAMENTO							DATI DERIVANTI DA
	Sezione Urbana	Foglio	Particella	Sub	Zona Cens.	Micro Zona	Categoria	Classe	Consistenza	Superficie Catastale	Rendita	
1		3	1732	3			A/3	2	4 vani		Euro 150,81	VARIAZIONE del 05/09/1978 Pratica n. PV0016561 in atti dal 03/02/2004 ATTR.ID.NS.N.9 DEL 22.01.04 P.9179. (n. 57.1/1978)
Indirizzo		VIA UMBERTO I Piano T-1										
Notifica												
Annotazioni		di immobile: scheda n. d.0474357.,										

L'intestazione alla data della richiesta deriva dai seguenti atti:

Visura storica per immobile

Situazione degli atti informatizzati al 31/05/2022

Situazione degli intestati dal 05/09/1978

N.	DATA ANAGRAFICI	CODICE FISCALE	DIRITTI E ONERI REALI
1			(1) Proprieta' 1/2
2			(1) Proprieta' 1/2
DATI DERIVANTI DA			
VARIAZIONE del 05/09/1978 Pratica n. PV0016561 in atti dal 03/02/2004 ATTR.ID.NS.N.9 DEL 22.01.04 P.9179. (n. 57.1/1978)			

Situazione dell'unità immobiliare che ha originato il precedente dal 01/01/1992

N.	DATI IDENTIFICATIVI			DATI DI CLASSAMENTO							DATI DERIVANTI DA	
	Tipo	Anno	Protocollo	Zona Cens.	Micro Zona	Categoria	Classe	Consistenza	Superficie Catastale	Rendita		
1	P	1978	57			A/3	2	4 vani		Euro 150,81 L. 292.000	VARIAZIONE del 01/01/1992 Variazione del quadro tariffario	
Indirizzo			VIA UMBERTO I									
Notifica			Partita			1000372			Mod.58			-
Annotazioni			di stadio: dati di classamento in corso di notifica,									

Situazione dell'unità immobiliare dal 05/09/1978

N.	DATI IDENTIFICATIVI			DATI DI CLASSAMENTO							DATI DERIVANTI DA	
	Tipo	Anno	Protocollo	Zona Cens.	Micro Zona	Categoria	Classe	Consistenza	Superficie Catastale	Rendita		
1	P	1978	57			A/3	2	4 vani		L. 632	VARIAZIONE del 05/09/1978 in atti dal 21/10/1995 ACCERTAMENTO E CLASSAMENTO PROG.FIN.95 (n. 57.1/1978)	
Indirizzo			VIA UMBERTO I									
Notifica			Partita			1000372			Mod.58			-
Annotazioni			di stadio: dati di classamento in corso di notifica,									

Situazione dell'unità immobiliare dal 05/09/1978

N.	DATI IDENTIFICATIVI			DATI DI CLASSAMENTO							DATI DERIVANTI DA
	Tipo	Anno	Protocollo	Zona Cens.	Micro Zona	Categoria	Classe	Consistenza	Superficie Catastale	Rendita	
1	P	1978	57			A00					COSTITUZIONE del 05/09/1978 in atti dal 30/06/1987

Visura storica per immobile

Situazione degli atti informatizzati al 31/05/2022

Indirizzo	VIA UMBERTO I			
Notifica	Partita	1000372	Mod.58	-

L'intestazione alla data della richiesta deriva dai seguenti atti:

Situazione degli intestati dal 31/10/2001

N.	DATI ANAGRAFICI	CODICE FISCALE	DIRITTI E ONERI REALI
1			(1) Proprieta' 1/2 fino al 05/09/1978
2			(1) Proprieta' 1/2 fino al 05/09/1978
DATI DERIVANTI DA		Atto amministrativo DECRETO (DISPOSIZIONI DELLE AUTORITA') del 31/10/2001 Pubblico ufficiale GIUDICE Sede VOGHERA (PV) Repertorio n. 1065 - UR Sede VOGHERA (PV) Registrazione Volume 4 n. 1021 registrato in data 12/11/2001 - TRASFERIMENTO Voltura n. 38894.1/2002 - Pratica n. 44580 in atti dal 21/02/2002	

Situazione degli intestati dal 31/10/2001

N.	DATI ANAGRAFICI	CODICE FISCALE	DIRITTI E ONERI REALI
1			(1) Proprieta' 1/2 fino al 31/10/2001
2			(1) Proprieta' 1/2 fino al 31/10/2001
DATI DERIVANTI DA		Atto amministrativo DECRETO (DISPOSIZIONI DELLE AUTORITA') del 31/10/2001 Pubblico ufficiale GIUDICE DELL'ESECUZIONE T Sede VOGHERA (PV) Repertorio n. 1065 registrato in data - DECRETO DI TRASFERIMENTO IMMOBILI (Passaggi intermedi da esaminare) Trascrizione n. 5595.1/2001 Reparto PI di VOGHERA - Pratica n. 38894 in atti dal 18/02/2002	

Situazione degli intestati dal 05/09/1978

N.	DATI ANAGRAFICI	CODICE FISCALE	DIRITTI E ONERI REALI
1			fino al 31/10/2001
2			fino al 31/10/2001
DATI DERIVANTI DA		COSTITUZIONE del 05/09/1978 in atti dal 30/06/1987 .57/1978)	

Visura telematica

Tributi speciali: Euro 0,90

* Codice Fiscale Validato in Anagrafe Tributaria.

** Si intendono escluse le "superfici di balconi, terrazzi e aree scoperte pertinenziali e accessorie, comunicanti o non comunicanti" (cfr. Provvedimento del Direttore dell'Agenzia delle Entrate 29 marzo 2013).

Visura storica per immobile

Situazione degli atti informatizzati al 31/05/2022

Dati della richiesta	Comune di LUNGAVILLA (Codice: B387)
Catasto Fabbricati	Provincia di PAVIA
	Foglio: 3 Particella: 1732 Sub.: 4

INTESTATI

1		
2		(1) Proprieta' 1/2
		(1) Proprieta' 1/2

Unità immobiliare dal 09/11/2015

N.	DATI IDENTIFICATIVI				DATI DI CLASSAMENTO							DATI DERIVANTI DA
	Sezione Urbana	Foglio	Particella	Sub	Zona Cens.	Micro Zona	Categoria	Classe	Consistenza	Superficie Catastale	Rendita	
1		3	1732	4			A/3	3	5 vani	Totale: 80 m ² Totale: escluse aree scoperte**: 78 m ²	Euro 219,49	Variazione del 09/11/2015 - Inserimento in visura dei dati di superficie.
Indirizzo		VIA I MAGGIO n. 5 Piano I										
Notifica												
Annotazioni		di immobile: scheda n. d.0474358.; classamento e rendita non rettificati entro dodici mesi dalla data di iscrizione in atti della dichiarazione (d.m. 701/94)										

Mappali Terreni Correlati

Codice Comune B387 - Foglio 3 - Particella 1732

Situazione dell'unità immobiliare dal 10/06/2005

N.	DATI IDENTIFICATIVI				DATI DI CLASSAMENTO							DATI DERIVANTI DA
	Sezione Urbana	Foglio	Particella	Sub	Zona Cens.	Micro Zona	Categoria	Classe	Consistenza	Superficie Catastale	Rendita	
1		3	1732	4			A/3	3	5 vani		Euro 219,49	VARIAZIONE NEL CLASSAMENTO del 10/06/2005 Pratica n. PV0092392 in atti dal 10/06/2005 VARIAZIONE DI CLASSAMENTO (n. 18404.1/2005)
Indirizzo		VIA I MAGGIO n. 5 Piano I										

Visura storica per immobile

Situazione degli atti informatizzati al 31/05/2022

Notifica		Partita	Mod.58	-
Annotazioni	di immobile: scheda n. d.0474358.; classamento e rendita non rettificati entro dodici mesi dalla data di iscrizione in atti della dichiarazione (d.m. 701/94)			

Mappali Terreni Correlati

Codice Comune B387 - Foglio 3 - Particella 1732

Situazione dell'unità immobiliare dal 10/06/2004

N.	DATI IDENTIFICATIVI				DATI DI CLASSAMENTO							DATI DERIVANTI DA
	Sezione Urbana	Foglio	Particella	Sub	Zona Cens.	Micro Zona	Categoria	Classe	Consistenza	Superficie Catastale	Rendita	
1		3	1732	4			A/3	3	5 vani		Euro 219,49	VARIAZIONE del 10/06/2004 Pratica n. PV0106739 in atti dal 10/06/2004 STRALCIO DI CORTE (n. 17580.1/2004)
Indirizzo		VIA PRIMO MAGGIO n. 5 Piano 1										
Notifica												
Annotazioni		di immobile: scheda n. d.0474358.; classamento e rendita proposti (d.m. 701/94)										

Situazione dell'unità immobiliare dal 03/02/2004

N.	DATI IDENTIFICATIVI				DATI DI CLASSAMENTO							DATI DERIVANTI DA
	Sezione Urbana	Foglio	Particella	Sub	Zona Cens.	Micro Zona	Categoria	Classe	Consistenza	Superficie Catastale	Rendita	
1		3	1732	4			A/3	3	5 vani		Euro 219,49	VARIAZIONE del 05/09/1978 Pratica n. PV0016562 in atti dal 03/02/2004 ATTR.ID.NS.N.9 DEL 22.01.04 P.9179. (n. 58.1/1978)
Indirizzo		VIA UMBERTO I Piano T-1										
Notifica												
Annotazioni		di immobile: scheda n. d.0474358.,										

L'intestazione alla data della richiesta deriva dai seguenti atti:

Visura storica per immobile

Situazione degli atti informatizzati al 31/05/2022

Situazione degli intestati dal 05/09/1978

N.	DATI ANAGRAFICI	CODICE FISCALE	DIRITTI E ONERI REALI
1			(1) Proprieta' 1/2
2			(1) Proprieta' 1/2
DATI DERIVANTI DA		VARIAZIONE del 05/09/1978 Pratica n. PV0016562 in atti dal 03/02/2004 ATTR.ID.NS.N.9 DEL 22.01.04 P.9179. (n. 58.1/1978)	

Situazione dell'unità immobiliare che ha originato il precedente dal 01/01/1992

N.	DATI IDENTIFICATIVI			DATI DI CLASSAMENTO							DATI DERIVANTI DA
	Tipo	Anno	Protocollo	Zona Cens.	Micro Zona	Categoria	Classe	Consistenza	Superficie Catastale	Rendita	
1	P	1978	58			A/3	3	5 vani		Euro 219,49 L. 425.000	VARIAZIONE del 01/01/1992 Variazione del quadro tariffario
Indirizzo		VIA UMBERTO I									
Notifica					Partita		1000372		Mod.58		-
Annotazioni		di stadio: dati di classamento in corso di notifica,									

Situazione dell'unità immobiliare dal 05/09/1978

N.	DATI IDENTIFICATIVI			DATI DI CLASSAMENTO							DATI DERIVANTI DA
	Tipo	Anno	Protocollo	Zona Cens.	Micro Zona	Categoria	Classe	Consistenza	Superficie Catastale	Rendita	
1	P	1978	58			A/3	3	5 vani		L. 940	VARIAZIONE del 05/09/1978 in atti dal 21/10/1995 ACCERTAMENTO E CLASSAMENTO PROG.FIN.95 (n. 58.1/1978)
Indirizzo		VIA UMBERTO I									
Notifica					Partita		1000372		Mod.58		-
Annotazioni		di stadio: dati di classamento in corso di notifica,									

Situazione dell'unità immobiliare dal 05/09/1978

N.	DATI IDENTIFICATIVI			DATI DI CLASSAMENTO							DATI DERIVANTI DA
	Tipo	Anno	Protocollo	Zona Cens.	Micro Zona	Categoria	Classe	Consistenza	Superficie Catastale	Rendita	
1	P	1978	58			A00					COSTITUZIONE del 05/09/1978 in atti dal 30/06/1987

Visura storica per immobile

Situazione degli atti informatizzati al 31/05/2022

Indirizzo	VIA UMBERTO I		
Notifica	Partita	1000372	Mod.58 -

L'intestazione alla data della richiesta deriva dai seguenti atti:

Situazione degli intestati dal 31/10/2001

N.	DATI ANAGRAFICI	CODICE FISCALE	DIRITTI E ONERI REALI
1			(1) Proprieta' 1/2 fino al 05/09/1978
2			(1) Proprieta' 1/2 fino al 05/09/1978
DATI DERIVANTI DA			
Atto amministrativo DECRETO (DISPOSIZIONI DELLE AUTORITA') del 31/10/2001 Pubblico ufficiale GIUDICE Sede VOGHERA (PV) Repertorio n. 1065 - UR Sede VOGHERA (PV) Registrazione Volume 4 n. 1021 registrato in data 12/11/2001 - TRASFERIMENTO Voltura n. 38894.1/2002 - Pratica n. 44580 in atti dal 21/02/2002			

Situazione degli intestati dal 31/10/2001

N.	DATI ANAGRAFICI	CODICE FISCALE	DIRITTI E ONERI REALI
1			(1) Proprieta' 1/2 fino al 31/10/2001
2			(1) Proprieta' 1/2 fino al 31/10/2001
DATI DERIVANTI DA			
Atto amministrativo DECRETO (DISPOSIZIONI DELLE AUTORITA') del 31/10/2001 Pubblico ufficiale GIUDICE DELL'ESECUZIONE T Sede VOGHERA (PV) Repertorio n. 1065 registrato in data - DECRETO DI TRASFERIMENTO IMMOBILI (Passaggi intermedi da esaminare) Trascrizione n. 5595.1/2001 Reparto PI di VOGHERA - Pratica n. 38894 in atti dal 18/02/2002			

Situazione degli intestati dal 05/09/1978

N.	DATI ANAGRAFICI	CODICE FISCALE	DIRITTI E ONERI REALI
1			fino al 31/10/2001
2			fino al 31/10/2001
DATI DERIVANTI DA			
COSTITUZIONE del 05/09/1978 in atti dal 30/06/1987 .58/1978)			

Visura telematica

Tributi speciali: Euro 0,90

* Codice Fiscale Validato in Anagrafe Tributaria.

** Si intendono escluse le "superfici di balconi, terrazzi e aree scoperte pertinenziali e accessorie, comunicanti o non comunicanti" (cfr. Provvedimento del Direttore dell'Agenzia delle Entrate 29 marzo 2013).

Visura storica per immobile

Situazione degli atti informatizzati al 31/05/2022

Dati della richiesta	Comune di LUNGAVILLA (Codice:B387)
	Provincia di PAVIA
Catasto Fabbricati	Foglio: 3 Particella: 1924 Sub.: 2

INTESTATI

1		(1) Proprieta' 1/2
2		(1) Proprieta' 1/2

Unità immobiliare dal 09/11/2015

N.	DATI IDENTIFICATIVI				DATI DI CLASSAMENTO							DATI DERIVANTI DA	
	Sezione Urbana	Foglio	Particella	Sub	Zona Cens.	Micro Zona	Categoria	Classe	Consistenza	Superficie Catastale	Rendita		
1		3	1924	2			C/6	1	15 m ²	Totale: 15 m ²	Euro 25,56	Variazione del 09/11/2015 - Inserimento in visura dei dati di superficie.	
Indirizzo		VIA UMBERTO I n. 1 Piano T											
Notifica													
Annotazioni		di stadio: prog.fin.98 con efficacia dal 04/05/98,											
						Partita		311		Mod.58		-	

Mappali Terreni Correlati

Codice Comune B387 - Foglio 3 - Particella 1924

Situazione dell'unità immobiliare dal 22/05/2007

N.	DATI IDENTIFICATIVI				DATI DI CLASSAMENTO							DATI DERIVANTI DA	
	Sezione Urbana	Foglio	Particella	Sub	Zona Cens.	Micro Zona	Categoria	Classe	Consistenza	Superficie Catastale	Rendita		
1		3	1924	2			C/6	1	15 m ²		Euro 25,56	VARIAZIONE MODIFICA IDENTIFICATIVO del 22/05/2007 Pratica n. PV0246653 in atti dal 22/05/2007 VARIAZIONE PER MODIFICA IDENTIFICATIVO - ALLINEAMENTO MAPPE (n. 17294.3/2007)	
Indirizzo		VIA UMBERTO I n. 1 Piano T											
Notifica													
						Partita		311		Mod.58		-	

Visura storica per immobile

Situazione degli atti informatizzati al 31/05/2022

Annotazioni	di stadio: prog.fin.98 con efficacia dal 04/05/98.
--------------------	--

Mappali Terreni Correlati

Codice Comune B387 - Foglio 3 - Particella 1924

L'intestazione alla data della richiesta deriva dai seguenti atti:
Situazione degli intestati dal 22/05/2007

N.	DATI ANAGRAFICI	CODICE FISCALE	DIRITTI E ONERI REALI
1			(1) Proprieta' 1/2
2			(1) Proprieta' 1/2
DATI DERIVANTI DA			
Atto amministrativo DECRETO (DISPOSIZIONI DELLE AUTORITA') del 31/10/2001 Pubblico ufficiale GIUDICE Sede VOGHERA (PV) Repertorio n. 1065 - UR Sede VOGHERA (PV) Registrazione Volume 4 n. 1021 registrato in data 12/11/2001 - TRASFERIMENTO Voltura n. 38894.1/2002 - Pratica n. 44580 in atti dal 21/02/2002			

Situazione dell'unità immobiliare che ha originato il precedente dal 01/01/1992

N.	DATI IDENTIFICATIVI				DATI DI CLASSAMENTO							DATI DERIVANTI DA
	Sezione Urbana	Foglio	Particella	Sub	Zona Cens.	Micro Zona	Categoria	Classe	Consistenza	Superficie Catastale	Rendita	
1		3	1155	2			C/6	1	15 m ²		Euro 25,56 L. 49.500	VARIAZIONE del 01/01/1992 Variazione del quadro tariffario
Indirizzo		VIA UMBERTO I n. 1 Piano T										
Notifica							Partita	311	Mod.58		-	
Annotazioni		di stadio: prog.fin.98 con efficacia dal 04/05/98.										

Situazione dell'unità immobiliare dall'impianto meccanografico

N.	DATI IDENTIFICATIVI				DATI DI CLASSAMENTO							DATI DERIVANTI DA
	Sezione Urbana	Foglio	Particella	Sub	Zona Cens.	Micro Zona	Categoria	Classe	Consistenza	Superficie Catastale	Rendita	
1		3	1155	2			C/6	1	15 m ²		L. 88	Impianto meccanografico del 30/06/1987
Indirizzo		VIA UMBERTO I n. 1 Piano T										
Notifica							Partita	311	Mod.58		-	
Annotazioni		di stadio: prog.fin.98 con efficacia dal 04/05/98.										

Visura storica per immobile

Situazione degli atti informatizzati al 31/05/2022

L'intestazione alla data della richiesta deriva dai seguenti atti:

Situazione degli intestati dal 31/10/2001

N.	DATI ANAGRAFICI	CODICE FISCALE	DIRITTI E ONERI REALI
1			(1) Proprieta' 1/2 fino al 22/05/2007
2			(1) Proprieta' 1/2 fino al 22/05/2007
DATI DERIVANTI DA			
Atto amministrativo DECRETO (DISPOSIZIONI DELLE AUTORITA') del 31/10/2001 Pubblico ufficiale GIUDICE Sede VOGHERA (PV) Repertorio n. 1065 - UR Sede VOGHERA (PV) Registrazione Volume 4 n. 1021 registrato in data 12/11/2001 - TRASFERIMENTO Voltura n. 38894.1/2002 - Pratica n. 44580 in atti dal 21/02/2002			

Situazione degli intestati dal 31/10/2001

N.	DATI ANAGRAFICI	CODICE FISCALE	DIRITTI E ONERI REALI
1			(1) Proprieta' 1/2 fino al 31/10/2001
2			(1) Proprieta' 1/2 fino al 31/10/2001
DATI DERIVANTI DA			
Atto amministrativo DECRETO (DISPOSIZIONI DELLE AUTORITA') del 31/10/2001 Pubblico ufficiale GIUDICE DELL'ESECUZIONE T Sede VOGHERA (PV) Repertorio n. 1065 registrato in data - DECRETO DI TRASFERIMENTO IMMOBILI Trascrizione n. 5595.1/2001 Reparto PI di VOGHERA - Pratica n. 38894 in atti dal 18/02/2002			

Situazione degli intestati dall'impianto meccanografico

N.	DATI ANAGRAFICI	CODICE FISCALE	DIRITTI E ONERI REALI
1			(1) Proprieta' 1/2 fino al 31/10/2001
2			(1) Proprieta' 1/2 fino al 31/10/2001
DATI DERIVANTI DA			
Impianto meccanografico del 30/06/1987			

Visura telematica

Tributi speciali: Euro 0,90

* Codice Fiscale Validato in Anagrafe Tributaria.

Visura storica per immobile

Situazione degli atti informatizzati al 31/05/2022

Dati della richiesta	Comune di LUNGA VILLA (Codice: B387)
Catasto Fabbricati	Provincia di PAVIA
	Foglio: 3 Particella: 1924 Sub.: 3

INTESTATI

1		(1) Proprieta' 1/2
2		(1) Proprieta' 1/2

Unità immobiliare dal 09/11/2015

N.	DATI IDENTIFICATIVI				DATI DI CLASSAMENTO							DATI DERIVANTI DA	
	Sezione Urbana	Foglio	Particella	Sub	Zona Cens.	Micro Zona	Categoria	Classe	Consistenza	Superficie Catastale	Rendita		
1		3	1924	3			C/6	1	15 m ²	Totale: 15 m ²	Euro 25,56	Variazione del 09/11/2015 - Inserimento in visura dei dati di superficie.	
Indirizzo		VIA UMBERTO I Piano T											
Notifica							Partita	311		Mod.58	-		
Annotazioni		di stadio: prog.fin.98 con efficacia dal 04/05/98,											

Mappali Terreni Correlati

Codice Comune B387 - Foglio 3 - Particella 1924

Situazione dell'unità immobiliare dal 22/05/2007

N.	DATI IDENTIFICATIVI				DATI DI CLASSAMENTO							DATI DERIVANTI DA	
	Sezione Urbana	Foglio	Particella	Sub	Zona Cens.	Micro Zona	Categoria	Classe	Consistenza	Superficie Catastale	Rendita		
1		3	1924	3			C/6	1	15 m ²		Euro 25,56	VARIAZIONE MODIFICA IDENTIFICATIVO del 22/05/2007 Pratica n. PV0246653 in atti dal 22/05/2007 VARIAZIONE PER MODIFICA IDENTIFICATIVO - ALLINEAMENTO MAPPE (n. 17295.4/2007)	
Indirizzo		VIA UMBERTO I Piano T											
Notifica							Partita	311		Mod.58	-		

Visura storica per immobile

Situazione degli atti informatizzati al 31/05/2022

Annotazioni	di stadio: prog.fin.98 con efficacia dal 04/05/98,
--------------------	--

Mappali Terreni Correlati

Codice Comune B387 - Foglio 3 - Particella 1924

L'intestazione alla data della richiesta deriva dai seguenti atti:

Situazione degli intestati dal 22/05/2007

N.	DATI ANAGRAFICI	CODICE FISCALE	DIRITTI E ONERI REALI
1			(1) Proprieta' 1/2
2			(1) Proprieta' 1/2
DATI DERIVANTI DA			
Atto amministrativo DECRETO (DISPOSIZIONI DELLE AUTORITA') del 31/10/2001 Pubblico ufficiale GIUDICE Sede VOGHERA (PV) Repertorio n. 1065 - UR Sede VOGHERA (PV) Registrazione Volume 4 n. 1021 registrato in data 12/11/2001 - TRASFERIMENTO Voltura n. 38894.1/2002 - Pratica n. 44580 in atti dal 21/02/2002			

Situazione dell'unità immobiliare che ha originato il precedente dal 01/01/1992

N.	DATI IDENTIFICATIVI				DATI DI CLASSAMENTO							DATI DERIVANTI DA
	Sezione Urbana	Foglio	Particella	Sub	Zona Cens.	Micro Zona	Categoria	Classe	Consistenza	Superficie Catastale	Rendita	
1		3	1155	3			C/6	1	15 m ²		Euro 25,56 L. 49.500	VARIAZIONE del 01/01/1992 Variazione del quadro tariffario
Indirizzo		VIA UMBERTO I Piano T										
Notifica							Partita	311	Mod.58		-	
Annotazioni		di stadio: prog.fin.98 con efficacia dal 04/05/98,										

Situazione dell'unità immobiliare dall'impianto meccanografico

N.	DATI IDENTIFICATIVI				DATI DI CLASSAMENTO							DATI DERIVANTI DA
	Sezione Urbana	Foglio	Particella	Sub	Zona Cens.	Micro Zona	Categoria	Classe	Consistenza	Superficie Catastale	Rendita	
1		3	1155	3			C/6	1	15 m ²		L. 88	Impianto meccanografico del 30/06/1987
Indirizzo		VIA UMBERTO I Piano T										
Notifica							Partita	311	Mod.58		-	
Annotazioni		di stadio: prog.fin.98 con efficacia dal 04/05/98,										

Visura storica per immobile

Situazione degli atti informatizzati al 31/05/2022

L'intestazione alla data della richiesta deriva dai seguenti atti:

Situazione degli intestati dal 31/10/2001

N.	DATI ANAGRAFICI	CODICE FISCALE	DIRITTI E ONERI REALI
1			(1) Proprieta' 1/2 fino al 22/05/2007
2			(1) Proprieta' 1/2 fino al 22/05/2007
DATI DERIVANTI DA			
Atto amministrativo DECRETO (DISPOSIZIONI DELLE AUTORITA') del 31/10/2001 Pubblico ufficiale GIUDICE Sede VOGHERA (PV) Repertorio n. 1065 - UR Sede VOGHERA (PV) Registrazione Volume 4 n. 1021 registrato in data 12/11/2001 - TRASFERIMENTO Voltura n. 38894.1/2002 - Pratica n. 44580 in atti dal 21/02/2002			

Situazione degli intestati dal 31/10/2001

N.	DATI ANAGRAFICI	CODICE FISCALE	DIRITTI E ONERI REALI
1			(1) Proprieta' 1/2 fino al 31/10/2001
2			(1) Proprieta' 1/2 fino al 31/10/2001
DATI DERIVANTI DA			
Atto amministrativo DECRETO (DISPOSIZIONI DELLE AUTORITA') del 31/10/2001 Pubblico ufficiale C. DELL'ESECUZIONE T Sede VOGHERA (PV) Repertorio n. 1065 registrato in data - DECRETO DI TRASFERIMENTO IMMOBILI Trascrizione n. 5595.1/2001 Reparto PI di VOGHERA - Pratica n. 38894 in atti dal 18/02/2002			

Situazione degli intestati dall'impianto meccanografico

N.	DATI ANAGRAFICI	CODICE FISCALE	DIRITTI E ONERI REALI
1			(1) Proprieta' 1/2 fino al 31/10/2001
2			(1) Proprieta' 1/2 fino al 31/10/2001
DATI DERIVANTI DA			
Impianto meccanografico del 30/06/1987			

Visura telematica

Tributi speciali: Euro 0,90

* Codice Fiscale Validato in Anagrafe Tributaria.

Agenzia del Territorio - Ufficio provinciale di PAVIA

Servizio di Pubblicità Immobiliare - Sezione staccata di VOGHERA

Trascrizione Registro generale n. 7700 e particolare n.5595 del 13/11/2001



TRIBUNALE DI VOGHERA

31 OTT. 2001
CRO. 2720
REP. 1065

Esecuzione immobiliare n.37/92 promossa dall'Istituto Mobiliare Italiano S.p.A.

contro



Reg. Gen. N°
Reg. Part. N°
del
DECRETO DI TRASFERIMENTO
Il Giudice della Esecuzione



Visti gli atti del procedimento di esecuzione immobiliare n.37/92 promosso dall'Istituto

Mobiliare

Visto il verbale dell'asta tenuta il 16.7.2001 ed il pedissequo decreto d'aggiudicazione a

favore dell'avv. offerente per persona da nominare, dei seguenti beni

pignorati, tutti siti in Comune di Lungavilla:

LOTTO OTTAVO: In Lungavilla, nel fabbricato di via Primo Maggio n.5, a piano primo appartamento di tre vani, bagno, corridoio, terrazzo, con quota sulle parti condominiali costituite da vano scala, centrale tecnica e sedime pertinenziale censito a f.3 mapp.1236, identificato a N.C.E.U. alla Partita 1000372 con scheda n.D 0474356 denunciata all'U.T.E. di Pavia il 5.9.1978 prot.56, superficie convenzionale mq.73, affittato, aggiudicato al prezzo di lire 33.000.000. (trentatre milioni)

LOTTO NONO: In Lungavilla, nel fabbricato di via Primo Maggio n.5, a piano primo appartamento di tre vani, bagno, corridoio, terrazzo, con quota sulle parti condominiali costituite da vano scala, centrale tecnica e sedime pertinenziale censito a f.3 mapp.1236, identificato a N.C.E.U. alla Partita 1000372 con scheda n.D 0474357 denunciata all'U.T.E. di Pavia il 5.9.1978 prot.57, superficie convenzionale mq.66, affittato, aggiudicato al prezzo di lire 33.000.000. (trentatre milioni)

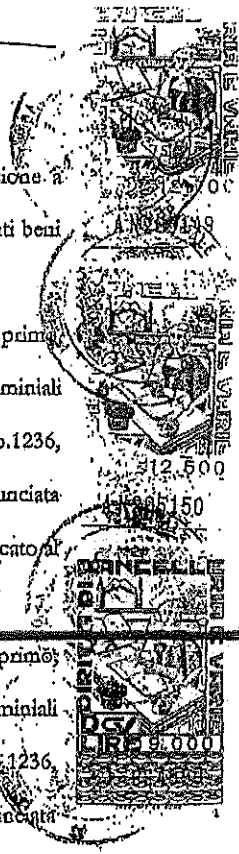

Agenzia del Territorio - Ufficio provinciale di PAVIA

Servizio di Pubblicità Immobiliare - Sezione staccata di VOGHERA

Trascrizione Registro generale n. 7700 e particolare n.5595 del 13/11/2001

LOTTO DECIMO: In Lungavilla, nel fabbricato di via Primo Maggio n.5, a piano primo, appartamento di quattro vani, cucina, bagno, corridoio, terrazzo, con quota sulle parti condominiali costituite da vano scala, centrale termica e sedime pertinenziale censito a f.3 mapp.1236, identificato a N.C.E.U. alla Partita 1000372 con scheda n.D 0474358 denunciata all'U.T.E. di Pavia il 5.9.1978 prot.58, superficie convenzionale mq.81, affittato, aggiudicato al prezzo di lire 41.000.000 (quarantuno milioni)

LOTTO UNDICESIMO In Lungavilla, via Primo Maggio n.3, box identificato a N.C.E.U. a Partita 311 Foglio 3 n.1155/1, P.T., Cat.C/6, cl.u., m.15,

LOTTO DODICESIMO In Lungavilla, via Primo Maggio n.3, box identificato a N.C.E.U. a Partita 311 Foglio 3 n.1155/2, P.T., Cat.C/6, cl.u., m.15,

LOTTO TREDICESIMO In Lungavilla, via Primo Maggio n.3, box identificato a N.C.E.U. a Partita 311 Foglio 3 n.1155/3, P.T., Cat.C/6, cl.u., m.15,

LOTTO QUATTORDICESIMO In Lungavilla, via Primo Maggio n.3, box identificato a N.C.E.U. a Partita 311 Foglio 3 n.1155/4, P.T., Cat.C/6, cl.u., m.15,

LOTTO QUINDICESIMO In Lungavilla, via Primo Maggio n.3, box identificato a N.C.E.U. a Partita 311 Foglio 3 n.1155/5, P.T., Cat.C/6, cl.u., m.15,

aggiudicati tutti al prezzo di lire 6.200.000. (sei milioni e duecentomila) ciascuno, e così aggiudicati gli otto lotti sopra descritti per l'ammontare complessivo di lire 138.000.000

Dato atto che in data 17.7.2001 l'avv.

aggiudicatario per conto di

Salvo da vincoli matrimoniali, e depositava procura speciale a tal fine rilasciatagli con atto autentico dal Notaio Dor

Agenzia del Territorio - Ufficio provinciale di PAVIA

Servizio di Pubblicità Immobiliare - Sezione staccata di VOGHERA

Trascrizione Registro generale n. 7700 e particolare n.5595 del 13/11/2001

Dato atto che nei dieci giorni successivi non sono pervenute offerte in aumento di sesto, così che l'aggiudicazione è divenuta definitiva,

Visto il verbale in data 22.8.2001 attestante l'intervenuto pagamento dell'intero prezzo nei termini e con le modalità fissate dal bando,

TRASFERISCE

Gli immobili inastati sopra descritti dai debitori

agli aggiudicatari

quote indivise di un mezzo, e per l'effetto,

ORDINA

Ai debitori

gli immobili trasferiti nel libero possesso degli aggiudicatari

ORDINA

al Conservatore dei Registri Immobiliari di trascrivere il presente decreto a carico dei debitori

ed a favore degli aggiudicatari, acquirenti per eguali quote indivise di un mezzo, previa cancellazione delle iscrizioni e trascrizioni pregiudizievoli gravanti sugli

immobili inastati ed in particolare dei seguenti atti:

- Ipoteca volontaria a favore dell'Istituto di Credito Italiano S.p.A. di Pavia, iscritta il 15.12.1990 a R.G.6988 e R.P. 925, concessa con atto notarile a rogito del 14.12.1990 rep.62940 per lire 300.000.000,
- relativa annotazione eseguita il 18.2.1991 a R.G. 1111 e R.P.71 dell'atto di erogazione del 8.1.1991 rep.63699,
- Ipoteca volontaria a favore dell'Istituto di Credito Italiano S.p.A. di Pavia, iscritta il 15.12.1990 a R.G.6989 e R.P. 926, concessa con atto notarile a rogito del 14.12.1990 rep.62940 per lire 300.000.000,

Agenzia del Territorio - Ufficio provinciale di PAVIA

Servizio di Pubblicità Immobiliare - Sezione staccata di VOGHERA

Trascrizione Registro generale n. 7700 e particolare n.5595 del 13/11/2001

- relativa annotazione eseguita il 18.2.1991 a R.G. 1112 e R.P. 72 dell'atto di erogazione del 8.1.1991 rep.63697,

- Ipoteca volontaria a favore

del
data il 15.12.1990 a R.G.6990 e R.P. 927, concessa con atto notarile a rogito del 14.12.1990 rep.62942 per lire 1.020.000.000,

- relativa annotazione eseguita il 18.2.1991 a R.G. 1113 e R.P. 73 dell'atto di erogazione del 8.1.1991 rep.63700,

- Ipoteca volontaria a favore

del
data il 15.12.1990 a R.G.6991 e R.P. 928, concessa con atto notarile a rogito del 14.12.1990 rep.62943 per lire 240.000.000,

- relativa annotazione eseguita il 18.2.1991 a R.G. 1114 e R.P. 74 dell'atto di erogazione del 8.1.1991 rep.63698,

- Ipoteca giudiziale a favore de

del
lire 186.010.611 in forza di decreto ingiuntivo del Presidente del Tribunale di Voghera del 10.6.1991,

- Ipoteca giudiziale a favore

del
lire 186.010.611 in forza di decreto ingiuntivo del Presidente del Tribunale di Voghera del 10.6.1991,

- Ipoteca giudiziale a

del
per lire 800.000.000 in forza di decreto ingiuntivo del Presidente del Tribunale di Voghera del 13.6.1991,

- Ipoteca giudiziale a favore della

del
R.G.4063 e R.P. 520 per lire 302.300.000 in forza di decreto ingiuntivo del Presidente del Tribunale di Pavia del 25.6.1991,

Agenzia del Territorio - Ufficio provinciale di PAVIA

Servizio di Pubblicità Immobiliare - Sezione staccata di VOGHERA

Trascrizione Registro generale n. 7700 e particolare n.5595 del 13/11/2001

- Ipoteca giudiziale a favore della
25.9.1991 a R.G.5476 e R.P. 710 per lire 50.000.000 in forza di decreto ingiuntivo del
Presidente del Tribunale di Piacenza del 27.8.1991,
- Ipoteca giudiziale a favore di "
25.9.1991 a R.G.5477 e R.P. 711 per lire 48.000.000 in forza di decreto ingiuntivo del
Presidente del Tribunale di Piacenza del 27.8.1991,
- Ipoteca giudiziale a favore del P-
lire 17.546.617 in forza di decreto ingiuntivo del Presidente del Tribunale di Como del
19.9.1991.
- Sequestro conservativo a favor
R.P.3311,
- Atto di pignoramento eseguito a richiesta del
trascritto il 7.5.1992 a R.G.3186 ed R.P.2518.

Voghera 31 OTT. 2001

Il Giudice della Esecuzione

DEPOSITATO nella CANCELLERIA
di Voghera il 31 OTT. 2001

E' COPIA CONFORME ALL'ORIGINALE
VOGHERA

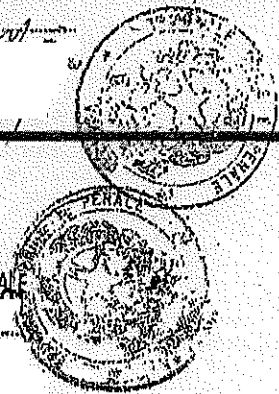

Direzione Provinciale di PAVIA
Ufficio provinciale - Territorio
Servizio di Pubblicità Immobiliare di VOGHERA

Protocollo n. PV 71863 del 2022
Pag. 6 - Fine

La presente copia consta di 6 pagine ed e' conforme al documento conservato da questo ufficio

TRASCRIZIONE del 13/11/2001 - Reg. Particolare 5595 Reg. Generale 7700

Si rilascia in carta semplice per gli usi consentiti dalla legge a richiesta di: MORINI PAOLO

Elementi per la liquidazione

- Numero di pagine complessive: 6

Agevolazioni concesse. DPR N.642/72 - ALTRA AGEVOLAZIONE



Comuni di competenza del Reparto di Pubblicità Immobiliare di VOGHERA:

ALBAREDO ARNABOLDI, ARENA PO, BAGNARIA, BARBIANELLO, BASTIDA DE' DOSSI (SOPPRESSO), BASTIDA PANCARANA, BORGO PRIOLO, BORGORATTO MORMOLO, BOSNASCO, BRALLO DI PREGOLA, BRESSANA BOTTARONE, BRONI, CALVIGNANO, CAMPOSPINOSO, CANEVINO (SOPPRESSO), CANNETO PAVESE, CASANOVA LONATI, CASATISMA, CASEI GEROLA, CASTANA, CASTEGGIO, CASTELLETTO DI BRANDUZZO, CECIMA, CERVESINA, CIGOGNOLA, CODEVILLA, COLLI VERDI, CORANA, CORNALE (SOPPRESSO), CORNALE E BASTIDA, CORVINO SAN QUIRICO, FORTUNAGO, GODIASCO SALICE TERME, GOLFERENZO, LIRIO, LUNGAVILLA, MENCONICO, MEZZANINO, MONTALTO PAVESE, MONTEBELLO DELLA BATTAGLIA, MONTECALVO VERSIGGIA, MONTESCANO, MONTESEGALE, MONTU' BECCARIA, MORNICO LOSANA, OLIVA GESSI, PANCARANA, PIETRA DE' GIORGI, PINAROLO PO, PIZZALE, PONTE NIZZA, PORTALBERA, REA, REDAVALLE, RETORBIDO, RIVANAZZANO TERME, ROBECCO PAVESE, ROCCA DE' GIORGI, ROCCA SUSELLA, ROMAGNESE, ROVESCALA, RUINO (SOPPRESSO), SAN CIPRIANO PO, SAN DAMIANO AL COLLE, SANTA GIULETTA, SANTA MARGHERITA DI STAFFORA, SANTA MARIA DELLA VERSA, SILVANO PIETRA, STRADELLA, TORRAZZA COSTE, TORRICELLA VERZATE, VAL DI NIZZA, VALVERDE (SOPPRESSO), VARZI, VERRETTO, VERRUA PO, VOGHERA, VOLPARA, ZAVATTARELLO, ZENEVREDO

Direzione Provinciale di PAVIA
Ufficio provinciale - Territorio
Servizio di Pubblicità Immobiliare di VOGHERA

Data 29/11/2021 Ora 07:43:51
Pag. 1 - Segue

Ispezione telematica

Ispezione n. T4619 del 29/11/2021

per dati anagrafici

Richiedente MRNPLA

Dati della richiesta

Cognome:

Nome:

Data di Nascita:

Tipo di formalità: Tutte

Esclusione ipoteche non rinnovate o cancellate e trascrizioni non rinnovate

Ulteriori restrizioni:

Esclusione ipoteche non rinnovate o cancellate e trascrizioni non rinnovate

Situazione aggiornamento

Periodo informatizzato dal	01/12/1989 al	26/11/2021
Periodo recuperato e validato dal	02/01/1979 al	30/11/1989

Elenco omonimi

1.)			
	Luogo di nascita			
	Data di nascita	Sesso	-	Codice fiscale
2.	---			
	Luogo di nascita			
	Data di nascita	Sesso		Codice fiscale

* Codice fiscale validato in anagrafe tributaria

Volumi repertori

Per il soggetto\i richiesto\i non sono stati acquisiti volumi repertori

Elenco sintetico delle formalita

1. TRASCRIZIONE A FAVORE del 03/12/1990 - Registro Particolare 5381 Registro Generale 6706
Pubblico ufficiale Repertorio 61807 del 23/10/1990
ATTO TRA VIVI - LOCAZIONE ULTRANOVENNALE
Immobili siti in LUNGAVILLA(PV)
Nota disponibile in formato immagine
2. TRASCRIZIONE A FAVORE del 21/11/2000 - Registro Particolare 6255 Registro Generale 8352
Pubblico ufficiale GIUDICE DELL'ESECUZIONE TRIBUNALE DI VOGHERA Repertorio 1039 del 13/11/2000
ATTO GIUDIZIARIO - DECRETO DI TRASFERIMENTO IMMOBILI
Immobili siti in LUNGAVILLA(PV)

Ispezione telematica

Ispezione n. T4619 del 29/11/2021

per dati anagrafici

Richiedente MRNPLA

Nota disponibile in formato elettronico

3. TRASCRIZIONE A FAVORE del 13/11/2001 - Registro Particolare 5595 Registro Generale 7700
Pubblico ufficiale GIUDICE DELL'ESECUZIONE TRIBUNALE VOGHERA Repertorio 1065 del 31/10/2001
ATTO GIUDIZIARIO - DECRETO DI TRASFERIMENTO IMMOBILI
Immobili siti in LUNGAVILLA(PV)
Nota disponibile in formato elettronico
4. TRASCRIZIONE A FAVORE del 09/05/2002 - Registro Particolare 2585 Registro Generale 3349
Pubblico ufficiale GIUDICE DELL'ESECUZIONE TRIBUNALE VOGHERA Repertorio 472/2002 del 24/04/2002
ATTO GIUDIZIARIO - DECRETO DI TRASFERIMENTO IMMOBILI
Immobili siti in LUNGAVILLA(PV)
Nota disponibile in formato elettronico
5. ISCRIZIONE CONTRO del 27/07/2005 - Registro Particolare 1565 Registro Generale 7021
Pubblico ufficiale Repertorio 261950/17360 del 14/07/2005
IPOTECA VOLONTARIA derivante da CONCESSIONE A GARANZIA DI MUTUO FONDIARIO
Immobili siti in LUNGAVILLA(PV)
SOGGETTO TERZO DATORE D'IPOTECA
Nota disponibile in formato elettronico
6. ISCRIZIONE CONTRO del 28/06/2010 - Registro Particolare 1041 Registro Generale 4963
Pubblico ufficiale . Repertorio 11462/79 del 17/06/2010
IPOTECA LEGALE derivante da A NORMA ART.77 DPR 29/09/1973 NUM.602
Immobili siti in LUNGAVILLA(PV)
SOGGETTO DEBITORE
Nota disponibile in formato elettronico
7. ISCRIZIONE CONTRO del 10/06/2011 - Registro Particolare 759 Registro Generale 4418
Pubblico ufficiale Repertorio 45223/12050 del 30/05/2011
IPOTECA VOLONTARIA derivante da CONCESSIONE A GARANZIA DI MUTUO
Immobili siti in LUNGAVILLA(PV)
SOGGETTO TERZO DATORE D'IPOTECA
Nota disponibile in formato elettronico
8. ISCRIZIONE CONTRO del 25/02/2013 - Registro Particolare 130 Registro Generale 1145
Pubblico ufficiale Repertorio 533/7913 del 19/02/2013
IPOTECA LEGALE derivante da RUOLO (ART. 77 DEL D.P.R. N. 602 DEL 1973)
Immobili siti in LUNGAVILLA(PV)
SOGGETTO DEBITORE
Nota disponibile in formato elettronico

Direzione Provinciale di PAVIA
Ufficio provinciale - Territorio
Servizio di Pubblicità Immobiliare di VOGHERA

Data 29/11/2021 Ora 07:43:51
Pag. 3 - Fine

Ispezione telematica

Ispezione n. T4619 del 29/11/2021

per dati anagrafici

Richiedente MRNPLA

9. TRASCRIZIONE CONTRO del 06/08/2021 - Registro Particolare 5192 Registro Generale 6719
Pubblico ufficiale UFFICIALE GIUDIZIARIO TRIBUNALE DI PAVIA Repertorio 3049 del 05/07/2021
ATTO ESECUTIVO O CAUTELARE - VERBALE DI PIGNORAMENTO IMMOBILI
Immobili siti in LUNGAVILLA(PV)
Nota disponibile in formato elettronico

Direzione Provinciale di PAVIA
Ufficio provinciale - Territorio
Servizio di Pubblicità Immobiliare di VOGHERA

Data 29/11/2021 Ora 07:40:14
Pag. 1 - Segue

Ispezione telematica

Ispezione n. T4466 del 29/11/2021

per dati anagrafici
Richiedente MRNPLA

Dati della richiesta

Cognome:

Nome:

Sesso:

Data di Nascita:

Tipo di formalità: Tutte

Esclusione ipoteche non rinnovate o cancellate e trascrizioni non rinnovate

Ulteriori restrizioni:

Esclusione ipoteche non rinnovate o cancellate e trascrizioni non rinnovate

Situazione aggiornamento

Periodo informatizzato dal	01/12/1989 al	26/11/2021
Periodo recuperato e validato dal	02/01/1979 al	30/11/1989

Elenco omonimi

1.

Luogo di nascita

Data di nascita

Sesso

Codice fiscale

* Codice fiscale validato in anagrafe tributaria

Volumi repertori

Per il soggetto\i richiesto\i non sono stati acquisiti volumi repertori

Elenco sintetico delle formalita

-
1. TRASCRIZIONE A FAVORE del 03/12/1990 - Registro Particolare 5381 Registro Generale 6706
Pubblico ufficiale Repertorio 61807 del 23/10/1990
ATTO TRA VIVI - LOCAZIONE ULTRANOVENNALE
Immobili siti in LUNGAVILLA(PV)
Nota disponibile in formato immagine
 2. TRASCRIZIONE A FAVORE del 13/11/2001 - Registro Particolare 5595 Registro Generale 7700
Pubblico ufficiale GIUDICE DELL'ESECUZIONE TRIBUNALE VOGHERA Repertorio 1065 del 31/10/2001
ATTO GIUDIZIARIO - DECRETO DI TRASFERIMENTO IMMOBILI
Immobili siti in LUNGAVILLA(PV)
Nota disponibile in formato elettronico

Ispezione telematica

Ispezione n. T4466 del 29/11/2021

per dati anagrafici

Richiedente MRNPLA

-
3. TRASCRIZIONE A FAVORE del 09/05/2002 - Registro Particolare 2585 Registro Generale 3349
Pubblico ufficiale GIUDICE DELL'ESECUZIONE TRIBUNALE VOGHERA Repertorio 472/2002 del 24/04/2002
ATTO GIUDIZIARIO - DECRETO DI TRASFERIMENTO IMMOBILI
Immobili siti in LUNGAVILLA(PV)
Nota disponibile in formato elettronico
 4. ISCRIZIONE CONTRO del 27/07/2005 - Registro Particolare 1565 Registro Generale 7021
Pubblico ufficiale ----- Repertorio 261950/17360 del 14/07/2005
IPOTECA VOLONTARIA derivante da CONCESSIONE A GARANZIA DI MUTUO FONDIARIO
Immobili siti in LUNGAVILLA(PV)
SOGGETTO TERZO DATORE D'IPOTECA
Nota disponibile in formato elettronico
 5. ISCRIZIONE CONTRO del 10/06/2011 - Registro Particolare 759 Registro Generale 4418
Pubblico ufficiale ----- Repertorio 45223/12050 del 30/05/2011
IPOTECA VOLONTARIA derivante da CONCESSIONE A GARANZIA DI MUTUO
Immobili siti in LUNGAVILLA(PV)
SOGGETTO TERZO DATORE D'IPOTECA
Nota disponibile in formato elettronico
 6. TRASCRIZIONE CONTRO del 06/08/2021 - Registro Particolare 5192 Registro Generale 6719
Pubblico ufficiale UFFICIALE GIUDIZIARIO TRIBUNALE DI PAVIA Repertorio 3049 del 05/07/2021
ATTO ESECUTIVO O CAUTELARE - VERBALE DI PIGNORAMENTO IMMOBILI
Immobili siti in LUNGAVILLA(PV)
Nota disponibile in formato elettronico

Direzione Provinciale di PAVIA
Ufficio provinciale - Territorio
Servizio di Pubblicità Immobiliare di VOGHERA

Data 12/02/2022 Ora 13:48:06
Pag. 1 - Segue

Ispezione telematica

Ispezione n. T78962 del 12/02/2022

per dati anagrafici
Richiedente MRNPLA

Dati della richiesta

Cognome:

Nome:

Sesso:

Data di Nascita:

Tipo di formalità: Tutte

Esclusione ipoteche non rinnovate o cancellate e trascrizioni non rinnovate

Ulteriori restrizioni:

Esclusione ipoteche non rinnovate o cancellate e trascrizioni non rinnovate

Situazione aggiornamento

Periodo informatizzato dal	01/12/1989 al	11/02/2022
Periodo recuperato e validato dal	02/01/1979 al	30/11/1989

Elenco omonimi

1.

Luogo di nascita

Data di nascita

Sesso

Codice fiscale

* Codice fiscale validato in anagrafe tributaria

Volumi repertori

Per il soggetto\i richiesto\i non sono stati acquisiti volumi repertori

Elenco sintetico delle formalità

-
1. TRASCRIZIONE A FAVORE del 03/12/1990 - Registro Particolare 5381 Registro Generale 6706
Pubblico ufficiale Repertorio 61807 del 23/10/1990
ATTO TRA VIVI - LOCAZIONE ULTRANOVENNALE
Immobili siti in LUNGAVILLA(PV)
Nota disponibile in formato immagine
 2. TRASCRIZIONE A FAVORE del 13/11/2001 - Registro Particolare 5595 Registro Generale 7700
Pubblico ufficiale GIUDICE DELL'ESECUZIONE TRIBUNALE VOGHERA Repertorio 1065 del 31/10/2001
ATTO GIUDIZIARIO - DECRETO DI TRASFERIMENTO IMMOBILI
Immobili siti in LUNGAVILLA(PV)
Nota disponibile in formato elettronico

Ispezione telematica

Ispezione n. T78962 del 12/02/2022

per dati anagrafici

Richiedente MRNPLA

-
3. TRASCRIZIONE A FAVORE del 09/05/2002 - Registro Particolare 2585 Registro Generale 3349
Pubblico ufficiale GIUDICE DELL'ESECUZIONE TRIBUNALE VOGHERA Repertorio 472/2002 del 24/04/2002
ATTO GIUDIZIARIO - DECRETO DI TRASFERIMENTO IMMOBILI
Immobili siti in LUNGAVILLA(PV)
Nota disponibile in formato elettronico

 4. ISCRIZIONE CONTRO del 27/07/2005 - Registro Particolare 1565 Registro Generale 7021
Pubblico ufficiale Repertorio 261950/17360 del 14/07/2005
IPOTECA VOLONTARIA derivante da CONCESSIONE A GARANZIA DI MUTUO FONDIARIO
Immobili siti in LUNGAVILLA(PV)
SOGGETTO TERZO DATORE D'IPOTECA
Nota disponibile in formato elettronico

 5. ISCRIZIONE CONTRO del 10/06/2011 - Registro Particolare 759 Registro Generale 4418
Pubblico ufficiale Repertorio 45223/12050 del 30/05/2011
IPOTECA VOLONTARIA derivante da CONCESSIONE A GARANZIA DI MUTUO
Immobili siti in LUNGAVILLA(PV)
SOGGETTO TERZO DATORE D'IPOTECA
Nota disponibile in formato elettronico

 6. TRASCRIZIONE CONTRO del 06/08/2021 - Registro Particolare 5192 Registro Generale 6719
Pubblico ufficiale UFFICIALE GIUDIZIARIO TRIBUNALE DI PAVIA Repertorio 3049 del 05/07/2021
ATTO ESECUTIVO O CAUTELARE - VERBALE DI PIGNORAMENTO IMMOBILI
Immobili siti in LUNGAVILLA(PV)
Nota disponibile in formato elettronico

Ispezione telematica

n. T1 4466 del 29/11/2021

Inizio ispezione 29/11/2021 07:39:35

Richiedente MRNPLA

Tassa versata € 3,60

Nota di trascrizione

Registro generale n. 7700

Registro particolare n. 5595

Presentazione n. 18 del 13/11/2001

Sezione A - Generalità

Dati relativi al titolo

Descrizione ATTO GIUDIZIARIO

Data 31/10/2001

Numero di repertorio 1065

Pubblico ufficiale o GIUDICE DELL'ESECUZIONE TRIBUNALE

Codice fiscale 860 030 60182

Autorità emittente VOGHERA

Sede VOGHERA (PV)

Dati relativi alla convenzione

Specie ATTO GIUDIZIARIO

Descrizione 607 DECRETO DI TRASFERIMENTO IMMOBILI

Voltura catastale automatica NO

Altri dati

Sono presenti nella sezione D parti libere relative a sezione B

Richiedente CANCELLIERE C1 TRIBUNALE DI VOGHERA

Indirizzo

Dati riepilogativi

Unità negoziali 1

Soggetti a favore 2

Soggetti contro 2

Sezione B - Immobili

Unità negoziale n. 1

Immobile n. 1

Comune B387 - LUNGAVILLA (PV)

Catasto FABBRICATI

Protocollo 56

Anno 1978

Natura A - APPARTAMENTO

Consistenza 73 metri quadri

Indirizzo VIA PRIMO MAGGIO

N. civico 5

Piano 1 Lotto 8

Immobile n. 2

Comune B387 - LUNGAVILLA (PV)

Catasto FABBRICATI

Ispezione telematica

n. T1 4466 del 29/11/2021

Inizio ispezione 29/11/2021 07:39:35

Richiedente MRNPLA

Tassa versata € 3,60

Nota di trascrizione

Registro generale n. 7700

Registro particolare n. 5595

Presentazione n. 18 del 13/11/2001

Protocollo	57	Anno	1978			
Natura	A - APPARTAMENTO	Consistenza	66 metri quadri			
Indirizzo	VIA PRIMO MAGGIO				N. civico	5
Piano	1 Lotto 9					
Immobile n. 3						
Comune	B387 - LUNGAVILLA		(PV)			
Catasto	FABBRICATI					
Protocollo	58	Anno	1978			
Natura	A - APPARTAMENTO	Consistenza	81 metri quadri			
Indirizzo	VIA PRIMO MAGGIO				N. civico	5
Piano	1 Lotto 10					
Immobile n. 4						
Comune	B387 - LUNGAVILLA		(PV)			
Catasto	FABBRICATI					
Sezione urbana	- Foglio	3	Particella	1155	Subalterno	1
Natura	C6 - STALLE, SCUDERIE, RIMESSE, AUTORIMESSE		Consistenza	15 metri quadri		
Indirizzo	VIA PRIMO MAGGIO				N. civico	3
Piano	T Lotto 11					
Immobile n. 5						
Comune	B387 - LUNGAVILLA		(PV)			
Catasto	FABBRICATI					
Sezione urbana	- Foglio	3	Particella	1155	Subalterno	2
Natura	C6 - STALLE, SCUDERIE, RIMESSE, AUTORIMESSE		Consistenza	15 metri quadri		
Indirizzo	VIA PRIMO MAGGIO				N. civico	3
Piano	T Lotto 12					
Immobile n. 6						
Comune	B387 - LUNGAVILLA		(PV)			
Catasto	FABBRICATI					
Sezione urbana	- Foglio	3	Particella	1155	Subalterno	3
Natura	C6 - STALLE, SCUDERIE, RIMESSE, AUTORIMESSE		Consistenza	15 metri quadri		
Indirizzo	VIA PRIMO MAGGIO				N. civico	3
Piano	T Lotto 13					
Immobile n. 7						
Comune	B387 - LUNGAVILLA		(PV)			
Catasto	FABBRICATI					
Sezione urbana	- Foglio	3	Particella	1155	Subalterno	4
Natura	C6 - STALLE, SCUDERIE, RIMESSE, AUTORIMESSE		Consistenza	15 metri quadri		

Ispezione telematica

n. T1 4466 del 29/11/2021

Inizio ispezione 29/11/2021 07:39:35

Richiedente MRNPLA

Tassa versata € 3,60

Nota di trascrizione

Registro generale n. 7700

Registro particolare n. 5595

Presentazione n. 18 del 13/11/2001

Indirizzo VIA PRIMO MAGGIO N. civico 3
Piano T Lotto 14

Immobile n. 8

Comune B387 - LUNGAVILLA (PV)
Catasto FABBRICATI
Sezione urbana - Foglio 3 Particella 1155 Subalterno 5
Natura C6 - STALLE, SCUDERIE, RIMESSE, AUTORIMESSE Consistenza 15 metri quadri
Indirizzo VIA PRIMO MAGGIO N. civico 3
Piano T Lotto 15

Sezione C - Soggetti

A favore

Soggetto n. 1 In qualità di -
Cognome Nome
Nato il a
Sesso Codice fiscale
Relativamente all'unità negoziale n. 1 Per il diritto di PROPRIETA'
Per la quota di 1/2

Soggetto n. 2 In qualità di -
Cognome Nome
Nato il a
Sesso Codice fiscale
Relativamente all'unità negoziale n. 1 Per il diritto di PROPRIETA'
Per la quota di 1/2

Contro

Soggetto n. 1 In qualità di -
Cognome Nome
Nato il a
Sesso Codice fiscale
Relativamente all'unità negoziale n. 1 Per il diritto di PROPRIETA'
Per la quota di 1/2

Soggetto n. 2 In qualità di -
Cognome Nome
Nato il a
Sesso Codice fiscale
Relativamente all'unità negoziale n. 1 Per il diritto di PROPRIETA'
Per la quota di 1/2

Ispezione telematica

n. T1 4466 del 29/11/2021

Inizio ispezione 29/11/2021 07:39:35

Richiedente MRNPLA

Tassa versata € 3,60

Nota di trascrizione

Registro generale n. 7700

Registro particolare n. 5595

Presentazione n. 18 del 13/11/2001

Sezione D - Ulteriori informazioni

Altri aspetti che si ritiene utile indicare ai fini della pubblicità immobiliare

IN RELAZIONE AGLI IMMOBILI N. 1-2-3 SI PRECISA CHE AI MEDESIMI COMPETONO QUOTE SULLE PARTI CONDOMINIALI COSTITUITE DA VANO SCALA, CENTRALE TERMICA E SEDIME PERTINENZIALE CENSITO A FOGLIO 3 MAPP. 1236.

Ispezione telematica

	n. T1 4619 del 29/11/2021
	Inizio ispezione 29/11/2021 07:43:10
Richiedente MRNPLA	Tassa versata € 3,60

Nota di iscrizione

Registro generale n.	4963		
Registro particolare n.	1041	Presentazione n. 56	del 28/06/2010

Sezione A - Generalità
Dati relativi al titolo

Descrizione	ATTO AMMINISTRATIVO	Numero di repertorio	11462/70
Data	17/06/2010	Codice fiscale	
Pubblico ufficiale			
Sede	MILANO (MI)		

Dati relativi all'ipoteca o al privilegio

Specie dell'ipoteca o del privilegio	IPOTECA LEGALE		
Derivante da	0300 A NORMA ART.77 DPR 29/09/1973 NUM.602		
Capitale € 22.313,11	Tasso interesse annuo	6,836%	Tasso interesse semestrale -
Interessi -	Spese -		Totale € 44.626,22

Altri dati

Sono presenti nella sezione D parti libere relative a sezione A

Dati riepilogativi

Unità negoziali	1	Soggetti a favore	1	Soggetti contro	1
-----------------	---	-------------------	---	-----------------	---

Sezione B - Immobili

Unità negoziale n. 1

Immobile n. 1

Comune	B387 - LUNGAVILLA (PV)		
Catasto	FABBRICATI		
Sezione urbana	- Foglio 3	Particella	1732
Natura	A3 - ABITAZIONE DI TIPO ECONOMICO	Consistenza	66 metri quadri
Indirizzo	VIA PRIMO MAGGIO 5	N. civico	-

Immobile n. 2

Comune	B387 - LUNGAVILLA (PV)		
Catasto	FABBRICATI		
Sezione urbana	- Foglio 3	Particella	1924
Natura	C6 - STALLE, SCUDERIE, RIMESSE, AUTORIMESSE	Consistenza	15 metri quadri
Indirizzo	VIA PRIMO MAGGIO 5	N. civico	-

Ispezione telematica

n. T1 4619 del 29/11/2021

Inizio ispezione 29/11/2021 07:43:10

Richiedente MRNPLA

Tassa versata € 3,60

Nota di iscrizione

Registro generale n. 4963

Registro particolare n. 1041

Presentazione n.56 del 28/06/2010

Immobile n. 3

Comune B387 - LUNGAVILLA (PV)

Catasto FABBRICATI

Sezione urbana - Foglio 3

 Natura C6 - STALLE, SCUDERIE,
RIMESSE, AUTORIMESSE

Particella 1924

Subalterno 2

Consistenza

15 metri quadri

Indirizzo VIA PRIMO MAGGIO 5

N. civico -

Immobile n. 4

Comune B387 - LUNGAVILLA (PV)

Catasto FABBRICATI

Sezione urbana - Foglio 3

 Natura C6 - STALLE, SCUDERIE,
RIMESSE, AUTORIMESSE

Particella 1924

Subalterno 3

Consistenza

15 metri quadri

Indirizzo VIA PRIMO MAGGIO 5

N. civico -

Immobile n. 5

Comune B387 - LUNGAVILLA (PV)

Catasto FABBRICATI

Sezione urbana - Foglio 3

 Natura C6 - STALLE, SCUDERIE,
RIMESSE, AUTORIMESSE

Particella 1924

Subalterno 4

Consistenza

15 metri quadri

Indirizzo VIA PRIMO MAGGIO 5

N. civico -

Immobile n. 6

Comune B387 - LUNGAVILLA (PV)

Catasto FABBRICATI

Sezione urbana - Foglio 3

 Natura C6 - STALLE, SCUDERIE,
RIMESSE, AUTORIMESSE

Particella 1924

Subalterno 5

Consistenza

15 metri quadri

Indirizzo VIA PRIMO MAGGIO 5

N. civico -

Immobile n. 7

Comune B387 - LUNGAVILLA (PV)

Catasto FABBRICATI

Sezione urbana - Foglio 3

Natura X - FABBRICATO

Indirizzo P.ZA CAPITANO ALBINI COND RES SNC

Particella 1792

Subalterno 1

Consistenza -

N. civico -

Sezione C - Soggetti
A favore

Soggetto n. 1 In qualità di -

Denominazione o ragione sociale

Sede

Codice fiscale

Domicilio ipotecario eletto

Ispezione telematica

n. T1 4619 del 29/11/2021

Inizio ispezione 29/11/2021 07:43:10

Richiedente MRNPLA

Tassa versata € 3,60

Nota di iscrizione

Registro generale n. 4963

Registro particolare n. 1041

Presentazione n. 56 del 28/06/2010

Relativamente all'unità negoziale n. 1 Per il diritto di PROPRIETA'
Per la quota di 5000/10000

Contro

Soggetto n. 1 In qualità di -

Cognome

Nome

Nato il

a

Sesso Codice fiscale

Relativamente all'unità negoziale n. 1 Per il diritto di PROPRIETA'
Per la quota di 5000/10000

Sezione D - Ulteriori informazioni

Descrizione della condizione risolutiva cui è sottoposta l'ipoteca e/o dei titoli di credito allegati (ovvero altri prospetti che si ritiene utile pubblicare)

Ispezione telematica

n. T1 4466 del 29/11/2021

Inizio ispezione 29/11/2021 07:39:35

Richiedente MRNPLA

Tassa versata € 3,60

Nota di iscrizione

Registro generale n. 4418

Registro particolare n. 759

Presentazione n. 21 del 10/06/2011

Sezione A - Generalità
Dati relativi al titolo

Descrizione	ATTO NOTARILE PUBBLICO	Numero di repertorio	45223/12050
Data	30/05/2011	Codice fiscale	
Notaio			
Sede			

Dati relativi all'ipoteca o al privilegio

Specie dell'ipoteca o del privilegio	IPOTECA VOLONTARIA		
Derivante da	0168 CONCESSIONE A GARANZIA DI MUTUO		
Capitale	€ 132.000,00	Tasso interesse annuo	4,55%
Interessi	-	Tasso interesse semestrale	-
Importi variabili	SI	Spese	-
Presenza di condizione risolutiva	-	Totale	€ 264.000,00
Termine dell'ipoteca	-	Valuta estera	-
		Somma iscritta da aumentare automaticamente	-
		Durata	8 anni
		Stipulazione contratto unico	SI

Altri dati

Sono presenti nella sezione D parti libere relative a sezione A, sezione B, sezione C

Dati riepilogativi

Unità negoziali	1	Soggetti a favore	1	Soggetti contro	2
-----------------	---	-------------------	---	-----------------	---

Sezione B - Immobili

Unità negoziale n. 1

Immobile n. 1

Comune	B387 - LUNGAVILLA (PV)						
Catasto	FABBRICATI						
Sezione urbana	-	Foglio	3	Particella	1732	Subalterno	2
Natura	A3 - ABITAZIONE DI TIPO ECONOMICO			Consistenza	4 vani		
Indirizzo	VIA I MAGGIO					N. civico	5
Piano	1						

Immobile n. 2

Comune	B387 - LUNGAVILLA (PV)						
Catasto	FABBRICATI						
Sezione urbana	-	Foglio	3	Particella	1732	Subalterno	3

Ispezione telematica

n. T1 4466 del 29/11/2021

Inizio ispezione 29/11/2021 07:39:35

Richiedente MRNPLA

Tassa versata € 3,60

Nota di iscrizione

Registro generale n. 4418

Registro particolare n. 759

Presentazione n. 21

del 10/06/2011

Natura	A3 - ABITAZIONE DI TIPO ECONOMICO	Consistenza	4 vani	N. civico	5
Indirizzo	VIA I MAGGIO				
Piano	1				
Immobile n.	3				
Comune	B387 - LUNGAVILLA (PV)				
Catasto	FABBRICATI				
Sezione urbana	- Foglio 3	Particella	1732	Subalterno	4
Natura	A3 - ABITAZIONE DI TIPO ECONOMICO	Consistenza	5 vani		
Indirizzo	VIA I MAGGIO			N. civico	5
Piano	1				
Immobile n.	4				
Comune	B387 - LUNGAVILLA (PV)				
Catasto	FABBRICATI				
Sezione urbana	- Foglio 3	Particella	1924	Subalterno	1
Natura	C6 - STALLE, SCUDERIE, RIMESSE, AUTORIMESSE	Consistenza	15 metri quadri		
Indirizzo	VIA UMBERTO I			N. civico	1
Piano	T				
Immobile n.	5				
Comune	B387 - LUNGAVILLA (PV)				
Catasto	FABBRICATI				
Sezione urbana	- Foglio 3	Particella	1924	Subalterno	2
Natura	C6 - STALLE, SCUDERIE, RIMESSE, AUTORIMESSE	Consistenza	15 metri quadri		
Indirizzo	VIA UMBERTO I			N. civico	1
Piano	T				
Immobile n.	6				
Comune	B387 - LUNGAVILLA (PV)				
Catasto	FABBRICATI				
Sezione urbana	- Foglio 3	Particella	1924	Subalterno	3
Natura	C6 - STALLE, SCUDERIE, RIMESSE, AUTORIMESSE	Consistenza	15 metri quadri		
Indirizzo	VIA UMBERTO I			N. civico	1
Piano	T				

Sezione C - Soggetti

A favore

Soggetto n. 1 In qualità di CREDITORE IPOTECARIO

Denominazione o ragione sociale

Sede

Codice fiscale

Domicilio ipotecario eletto

Ispezione telematica

n. T1 4466 del 29/11/2021

Inizio ispezione 29/11/2021 07:39:35

Richiedente MRNPLA

Tassa versata € 3,60

Nota di iscrizione

Registro generale n. 4418

Registro particolare n. 759

Presentazione n. 21 del 10/06/2011

Relativamente all'unità negoziale n. 1 Per il diritto di PROPRIETA'
Per la quota di 1/1

Contro

Soggetto n. 1 In qualità di TERZO DATORE DI IPOTECA

Cognome

Nome

Nato il

a

Sesso Codice fiscale

Relativamente all'unità negoziale n. 1 Per il diritto di PROPRIETA'

Terzo datore SI

Per la quota di 1/2

Soggetto n. 2 In qualità di TERZO DATORE DI IPOTECA

Cognome

Nome

Nato il

a

Sesso Codice fiscale

Relativamente all'unità negoziale n. 1 Per il diritto di PROPRIETA'

Terzo datore SI

Per la quota di 1/2

Debitori non datori di ipoteca

Soggetto n. 1 In qualità di DEBITORE NON DATORE

Denominazione o ragione sociale

Sede

Codice fiscale

Sezione D - Ulteriori informazioni

Descrizione della condizione risolutiva cui è sottoposta l'ipoteca e/o dei titoli di credito allegati (ovvero altri prospetti che si ritiene utile pubblicare)

(IMPORTO E DISCIPLINA DEL MUTUO - MODALITA' DI EROGAZIONE) LA "BANCA" HA CONCESSO A TITOLO DI MUTUO AL "MUTUATARIO", CHE HA ACCETTATO, LA SOMMA DI EURO 132.000,00 (CENTOTRENTADUEMILA VIRGOLA ZERO ZERO). (TERMINI E MODALITA' DI RIMBORSO - ASSICURAZIONE INFORTUNI - EVENTUALI ASSICURAZIONI FACOLTATIVE) LA SOMMA CAPITALE MUTUATA DOVRA' ESSERE RESTITUITA DA PARTE DEL "MUTUATARIO", CHE AL RIGUARDO ESPRESSAMENTE SI E' IMPEGNATA, ENTRO 96 (NOVANTASEI) MESI DAL 30 MAGGIO 2011, MAGGIORATA DEGLI INTERES- SI MATURANDI, MEDIANTE: - N. UNA RATA MENSILE POSTICIPATA DI PREAMMORTAMENTO, CON LA QUALE SARANNO CORRISPOSTI ALLA "BANCA" I SOLI INTERESSI SULLE SOMME EROGATE DAL GIORNO DELL'EROGAZIONE ALLA SCADENZA DEL PERIODO DI PREAMMORTAMENTO; - N. 95 RATE MENSILI POSTICIPATE DI AMMORTAMENTO, COMPRENSIVE DI CAPITALE ED INTERESSI. CIASCUNA RATA DI AMMORTAMENTO DI CUI SOPRA SARA' DETERMINATA SECONDO IL METODO DI AMMORTAMENTO "ALLA FRANCESE". AL TASSO DI INTERESSE INIZIALE, PATTUITO NEL SUCCESSIVO ARTI- COLO, ED IN APPLICAZIONE DEL SUDDETTO METODO DI AMMORTAMENTO "ALLA FRANCESE", CALCOLATO SULLA SOMMA TOTALE DEL MUTUO, CIA- SCUNA RATA DI AMMORTAMENTO AMMONTA ATTUALMENTE A EURO 1.659,40

Ispezione telematica

n. T1 4466 del 29/11/2021

Inizio ispezione 29/11/2021 07:39:35

Richiedente MRNPLA

Tassa versata € 3,60

Nota di iscrizione

Registro generale n. 4418

Registro particolare n. 759

Presentazione n. 21 del 10/06/2011

(MILLESEICENTOCINQUANTANOVE VIRGOLA QUARANTA). TUTTE LE RATE DI CUI SOPRA SCADRANNO OGNI MESE NELLO STESSO GIORNO DI CALENDARIO IN CUI E' STIPULATO IL PRESENTE CONTRATTO. QUALORA IL CONTRATTO SIA STIPULATO NELL'ULTIMO GIORNO DEL MESE, LE RATE DI CUI SOPRA SCADRANNO SEMPRE IL GIORNO DELLA FINE DI OGNI MESE DI SCADENZA DELLE RATE STESSE ANCHE SE NON COINCIDENTE CON IL GIORNO DELLA STIPULA. (TASSO D'INTERESSE) SULL'INTERA SOMMA CAPITALE MATURERANNO INTERESSI IL CUI TASSO VIENE QUI PATTUITO NELLA MISURA DEL 4,550% ANNUO NOMINALE. IN PARTICOLARE LA MISURA DEL TASSO VERRA' RIDETERMINATA, AD OGNI DATA DI REVISIONE, NELLA MISURA DI 3,50 PUNTI PERCENTUALI IN PIU' DELLA MEDIA ARITMETICA, CON ARROTONDAMENTO AI CINQUE CENTESIMI SUPERIORI, DEL PARAMETRO SOTTO INDICATO. IL TASSO D'INTERESSE INDICATO NEL CONTRATTO SARA' OGGETTO DI REVISIONE: - PER I MUTUI CON RATE DI PAGAMENTO MENSILE E TRIMESTRALE ALLE DATE DEL 1 GENNAIO, 1 APRILE, 1 LUGLIO E 1 OTTOBRE DI OGNI ANNO, CON ESCLUSIONE, PER I MUTUI CON PERIODICITA' MENSILE, DELLA PRIMA DATA DI REVISIONE COINCIDENTE O IMMEDIATAMENTE SUCCESSIVA ALLA DATA DI STIPULA DEL PRESENTE CONTRATTO; - PER I MUTUI CON RATE DI PAGAMENTO SEMESTRALE DUE VOLTE ALL'ANNO CON LE SEGUENTI CADENZE: IL 1 GENNAIO E IL 1 LUGLIO DI OGNI ANNO PER I MUTUI STIPULATI NEL PRIMO O NEL TERZO TRIMESTRE SOLARE, IL 1 APRILE ED IL 1 OTTOBRE DI OGNI ANNO PER I MUTUI STIPULATI NEL SECONDO O NEL QUARTO TRIMESTRE SOLARE, A PARTIRE DALLA REVISIONE IMMEDIATAMENTE SUCCESSIVA ALLA DATA DI STIPULA DEL PRESENTE CONTRATTO. IN TALI DATE DI REVISIONE IL TASSO D'INTERESSE VERRA' RIDETERMINATO IN BASE ALLA MEDIA ARITMETICA SEMPLICE DEI VALORI MEDI MENSILI DEL TASSO EURIBOR A TRE MESI (360), RELATIVA AI TRE MESI IMMEDIATAMENTE PRECEDENTI IL MESE DI DICEMBRE, MARZO, GIUGNO E SETTEMBRE DI OGNI ANNO. L'ULTIMO VALORE ASSUNTO DAL PREDETTO PARAMETRO E' PARI AL 1,050%. A TAL FINE: - SI CONSIDERERANNO LE QUOTAZIONI DEL TASSO EURIBOR RILEVATE DAL COMITATO DI GESTIONE DELL'EURIBOR (EURIBOR PANEL STEERING COMMITTEE), DIFFUSE SUL CIRCUITO REUTERS ALLA CORRISPONDENTE PAGINA E PUBBLICATE IL GIORNO SEGUENTE SUI QUOTIDIANI "IL SOLE 24 ORE" E/O "MF/MILANO FINANZA". IN CASO DI DIFFORMITA' TRA IL VALORE RILEVATO DAL SUMMENZIONATO COMITATO DI GESTIONE ED IL VALORE PUBBLICATO DAI QUOTIDIANI SOPRACITATI, SI DOVRA' CONSIDERARE LA QUOTAZIONE RILEVATA DAL COMITATO DI GESTIONE. TUTTE LE SUDETTE REVISIONI, INDIPENDENTEMENTE DALLA PERIODICITA' DELLE RATE DI PAGAMENTO, AVRANNO EFFETTO SULLA RATA SUCCESSIVA A QUELLA IN CORSO ALLA DATA DI CIASCUNA REVISIONE DEL TASSO. LE MODIFICAZIONI DELLA MISURA DEL TASSO DI INTERESSE IN BASE A QUANTO SOPRA DISPOSTO INCIDERANNO ESCLUSIVAMENTE SULLA MISURA DEGLI INTERESSI, FERMO RESTANDO, INVECE, IL PIANO DI AMMORTAMENTO IN LINEA CAPITALE STABILITO INIZIALMENTE E L'IMPORTO RELATIVO ALLA QUOTA DI RIMBORSO DELL'EVENTUALE ASSICURAZIONE INFORTUNI. (CONCESSIONE DI IPOTECA E DISCIPLINA DELLA STESSA) A GARANZIA DELL'ESATTO E PUNTUALE ADEMPIMENTO DELLE OBBLIGAZIONI A CARICO DEL "MUTUATARIO" DERIVANTI DAL PRESENTE MUTUO E IN PARTICOLARE A GARANZIA DEL PAGAMENTO; - DELL'IMPORTO CAPITALE DEL MUTUO FINO ALLA CONCORRENZA DI EURO 132.000,00 (CENTOTRENTADUEMILA VIRGOLA ZERO ZERO); - DI UN TRIENNIO DI INTERESSI NELLA MISURA CONTRATTUALE, DI EVENTUALI INTERESSI DI MORA NELLA MISURA STABILITA NELL'ART.8 DELLE "NORME GENERALI", DELLE SPESE DI QUALUNQUE GENERE SIA GIUDIZIALI SIA EXTRAGIUDIZIALI CHE LA "BANCA" DOVESSE SOSTENERE PER IL REALIZZO E LA CONSERVAZIONE DEL PROPRIO CREDITO E DELLE GARANZIE CHE LO ASSISTONO E PER QUALSIASI ALTRA SOMMA DOVUTA A TERMINI DEL PRESENTE CONTRATTO, IL TUTTO DETERMINATO PRESUNTIVAMENTE IN EURO 132.000,00 (CENTOTRENTADUEMILA VIRGOLA ZERO ZERO); E COSI' COMPLESSIVAMENTE, AI FINI DELLA ISCRIZIONE IPOTECARIA, PER LA SOMMA DI EURO 264.000,00 (DUECENTOSESANTAQUATTROMILA VIRGOLA ZERO ZERO), DA PARTE DEI SIGNORI

E' STATA CONCESSA ALLA "BANCA", CHE HA ACCETTATO E CHE HA ELETTO DOMICILIO, AGLI EFFETTI DELL'ART. 2839 COD. CIV., IN

Ispezione telematica

n. T1 4466 del 29/11/2021

Inizio ispezione 29/11/2021 07:39:35

Richiedente MRNPLA

Tassa versata € 3,60

Nota di iscrizione

Registro generale n. 4418

Registro particolare n. 759

Presentazione n. 21 del 10/06/2011

IPOTECA SUGLI IMMOBILI, DESCRITTI IN CALCE, NONCHE' SU TUTTE LE PERTI- NENZE, ACCESSIONI, EVENTUALI NUOVE COSTRUZIONI, AMPLIAMENTI E SU TUTTO QUANTO SIA COMUNQUE RITENUTO GRAVABILE AI SENSI DI LEGGE. (AGEVOLAZIONI TRIBUTARIE) SI CHIEDE CHE AL PRESENTE CONTRATTO NONCHE' AGLI ATTI E FORMA- LITA' CONSEGUENTI VENGANO APPLICATE LE AGEVOLAZIONI FISCALI DI CUI AL D.P.R. 29.9.1973 N. 601. DESCRIZIONE DEGLI IMMOBILI DA ASSOGGETTARE A IPOTECA: IN COMUNE DI LUNGAVILLA VIA I MAGGIO N. 5, A) APPARTAMENTO AL PRIMO PIANO DI DUE LOCALI E SERVIZI, CEN- SITO IN CATASTO FABBRICATI AL FOGLIO 3 MAPPALE 1732 SUBALTER- NO 2, CATEGORIA A/3, CLASSE 2, VANI 4, CON LA RENDITA CATA- STALE DI EURO 150,81; CONFINI DA NORD IN SENSO ORARIO: CORTILE, ENTI COMUNI, SUBAL- TERNO 3, MURO PERIMETRALE; B) APPARTAMENTO AL PRIMO PIANO DI DUE LOCALI E SERVIZI, CEN- SITO IN CATASTO FABBRICATI AL FOGLIO 3 MAPPALE 1732 SUBALTER- NO 3, CATEGORIA A/3, CLASSE 2, VANI 4, CON LA RENDITA CATA- STALE DI EURO 150,81; CONFINI DA NORD IN SENSO ORARIO: SUBALTERNO 2, ENTI COMUNI, SUBALTERNO 4, CORTILE, MURO PERIMETRALE; C) APPARTAMENTO AL PRIMO PIANO DI TRE LOCALI E SERVIZI, CEN- SITO IN CATASTO FABBRICATI AL FOGLIO 3 MAPPALE 1732 SUBALTER- NO 4, CATEGORIA A/3, CLASSE 3, VANI 5, CON LA RENDITA CATA- STALE DI EURO 219,49; CONFINI DA NORD IN SENSO ORARIO: CORTILE SU TRE LATI, SUBAL- TERNO 3, ENTI COMUNI; IN COMUNE DI LUNGAVILLA VIA UMBERTO I N.1, D) TRE VANI AUTORIMESSA POSTI AL PIANO TERRA, CENSITI IN CA- TASTO FABBRICATI AL FOGLIO 3 MAPPALE 1924 SUBALTERNI: . 1, CATEGORIA C/6, CLASSE 1, METRI QUADRI 15, CON LA RENDITA CATASTALE DI EURO 25,56, . 2, CATEGORIA C/6, CLASSE 1, METRI QUADRI 15, CON LA RENDITA CATASTALE DI EURO 25,56, . 3, CATEGORIA C/6, CLASSE 1, METRI QUADRI 15, CON LA RENDITA CATASTALE DI EURO 25,56.

Ispezione telematica

n. T1 4619 del 29/11/2021

Inizio ispezione 29/11/2021 07:43:10

Richiedente MRNPLA

Tassa versata € 3,60

Nota di iscrizione

Registro generale n. 1145

Registro particolare n. 130

Presentazione n. 4 del 25/02/2013

Sezione A - Generalità
Dati relativi al titolo

Descrizione ALTRO ATTO

Data 19/02/2013

Pubblico ufficiale

Sede

Numero di repertorio 533/7913

Codice fiscale

Dati relativi all'ipoteca o al privilegio

Specie dell'ipoteca o del privilegio IPOTECA LEGALE

Derivante da 0300 RUOLO (ART. 77 DEL D.P.R. N. 602 DEL 1973)

Capitale € 36.278,11

Tasso interesse annuo -

Tasso interesse semestrale -

Interessi -

Spese -

Totale € 72.556,22

Altri dati

Sono presenti nella sezione D parti libere relative a sezione A

Richiedente Pubblico ufficiale

Codice fiscale

Indirizzo

Dati riepilogativi

Unità negoziali 2

Soggetti a favore 1

Soggetti contro 1

Sezione B - Immobili

Unità negoziale n. 1

Immobile n. 1

Comune B387 - LUNGAVILLA (PV)

Catasto FABBRICATI

Sezione urbana - Foglio 3

Particella 1732 Subalterno 2

Natura A3 - ABITAZIONE DI TIPO ECONOMICO

Consistenza 4,0 vani

Immobile n. 2

Comune B387 - LUNGAVILLA (PV)

Catasto FABBRICATI

Sezione urbana - Foglio 3

Particella 1732 Subalterno 3

Natura A3 - ABITAZIONE DI TIPO ECONOMICO

Consistenza 4,0 vani

Ispezione telematica

n. T1 4619 del 29/11/2021

Inizio ispezione 29/11/2021 07:43:10

Richiedente MRNPLA

Tassa versata € 3,60

Nota di iscrizione

Registro generale n. 1145

Registro particolare n. 130

Presentazione n. 4 del 25/02/2013

Immobile n. 3

Comune B387 - LUNGAVILLA (PV)
Catasto FABBRICATI
Sezione urbana - Foglio 3
Natura A3 - ABITAZIONE DI TIPO
ECONOMICO

Particella 1732 Subalterno 4
Consistenza 5,0 vani

Immobile n. 4

Comune B387 - LUNGAVILLA (PV)
Catasto FABBRICATI
Sezione urbana - Foglio 3
Natura A7 - ABITAZIONE IN VILLINI

Particella 1792 Subalterno 1
Consistenza 8,0 vani

Immobile n. 5

Comune B387 - LUNGAVILLA (PV)
Catasto FABBRICATI
Sezione urbana - Foglio 3
Natura C6 - STALLE, SCUDERIE,
RIMESSE, AUTORIMESSE

Particella 1924 Subalterno 1
Consistenza 15 metri quadri

Immobile n. 6

Comune B387 - LUNGAVILLA (PV)
Catasto FABBRICATI
Sezione urbana - Foglio 3
Natura C6 - STALLE, SCUDERIE,
RIMESSE, AUTORIMESSE

Particella 1924 Subalterno 2
Consistenza 15 metri quadri

Immobile n. 7

Comune B387 - LUNGAVILLA (PV)
Catasto FABBRICATI
Sezione urbana - Foglio 3
Natura C6 - STALLE, SCUDERIE,
RIMESSE, AUTORIMESSE

Particella 1924 Subalterno 3
Consistenza 15 metri quadri

Immobile n. 8

Comune B387 - LUNGAVILLA (PV)
Catasto FABBRICATI
Sezione urbana - Foglio 3
Natura C6 - STALLE, SCUDERIE,
RIMESSE, AUTORIMESSE

Particella 1924 Subalterno 4
Consistenza 15 metri quadri

Immobile n. 9

Comune B387 - LUNGAVILLA (PV)
Catasto FABBRICATI
Sezione urbana - Foglio 3
Natura C6 - STALLE, SCUDERIE,
RIMESSE, AUTORIMESSE

Particella 1924 Subalterno 5
Consistenza 15 metri quadri

Unità negoziale n. 2

Ispezione telematica

	n. T1 4619 del 29/11/2021
	Inizio ispezione 29/11/2021 07:43:10
Richiedente MRNPLA	Tassa versata € 3,60

Nota di iscrizione

Registro generale n.	1145		
Registro particolare n.	130	Presentazione n. 4	del 25/02/2013

Immobile n. 1

Comune	B387 - LUNGAVILLA (PV)		
Catasto	TERRENI		
Foglio	8	Particella	25
Natura	T - TERRENO	Subalterno	-
		Consistenza	40 are 36 centiare

Immobile n. 2

Comune	B387 - LUNGAVILLA (PV)		
Catasto	TERRENI		
Foglio	8	Particella	110
Natura	T - TERRENO	Subalterno	-
		Consistenza	2 are 37 centiare

Sezione C - Soggetti
A favore

Soggetto n. 1 In qualità di A FAVORE

Denominazione o ragione sociale

Sede

Codice fiscale

Domicilio ipotecario eletto

- Relativamente all'unità negoziale n.	1	Per il diritto di	PROPRIETA'
Per la quota di	1/2		
- Relativamente all'unità negoziale n.	2	Per il diritto di	PROPRIETA'
Per la quota di	1/1		

Contro

Soggetto n. 1 In qualità di CONTRO

Cognome

No

Nato il

Sesso Codice fiscale

- Relativamente all'unità negoziale n.	1	Per il diritto di	PROPRIETA'
Per la quota di	1/2		
- Relativamente all'unità negoziale n.	2	Per il diritto di	PROPRIETA'
Per la quota di	1/1		

Sezione D - Ulteriori informazioni

Descrizione della condizione risolutiva cui è sottoposta l'ipoteca e/o dei titoli di credito allegati (ovvero altri prospetti che si ritiene utile pubblicare)

COMUNICAZIONE PREVENTIVA: 7976201288000503000, DATA NOTIFICA COMUNICAZIONE PREVENTIVA: 24102012 NUMERO DI RUOLO: 411, ANNO DEL RUOLO: 2000, CODICE ENTE: 2, CODICE UFFICIO: 570000, TIPO UFFICIO: 0, DATA ESECUTORIETA: 21062000 NUMERO DI RUOLO: 311, ANNO DEL RUOLO: 2001, CODICE ENTE: 2, CODICE UFFICIO: 570000, TIPO UFFICIO: 0, DATA ESECUTORIETA: 11122001 NUMERO DI

Ispezione telematica

n. T1 4619 del 29/11/2021

Inizio ispezione 29/11/2021 07:43:10

Richiedente MRNPLA

Tassa versata € 3,60

Nota di iscrizione

Registro generale n. 1145

Registro particolare n. 130

Presentazione n. 4 del 25/02/2013

RUOLO: 205, ANNO DEL RUOLO: 2002, CODICE ENTE: 2, CODICE UFFICIO: 570000, TIPO UFFICIO: 0, DATA ESECUTORIETA: 04122002 NUMERO DI RUOLO: 401, ANNO DEL RUOLO: 2004, CODICE ENTE: 2, CODICE UFFICIO: 570000, TIPO UFFICIO: 0, DATA ESECUTORIETA: 26042004 NUMERO DI RUOLO: 134, ANNO DEL RUOLO: 2006, CODICE ENTE: 2, CODICE UFFICIO: 570000, TIPO UFFICIO: 0, DATA ESECUTORIETA: 16122005 NUMERO DI RUOLO: 949, ANNO DEL RUOLO: 2006, CODICE ENTE: 2, CODICE UFFICIO: 570000, TIPO UFFICIO: 0, DATA ESECUTORIETA: 28092006 NUMERO DI RUOLO: 818, ANNO DEL RUOLO: 2007, CODICE ENTE: 2, CODICE UFFICIO: 570000, TIPO UFFICIO: 0, DATA ESECUTORIETA: 27112007 NUMERO DI RUOLO: 616, ANNO DEL RUOLO: 2008, CODICE ENTE: 2, CODICE UFFICIO: 570000, TIPO UFFICIO: 0, DATA ESECUTORIETA: 08082008 NUMERO DI RUOLO: 859, ANNO DEL RUOLO: 2008, CODICE ENTE: 2, CODICE UFFICIO: 570000, TIPO UFFICIO: 0, DATA ESECUTORIETA: 25082008 NUMERO DI RUOLO: 409, ANNO DEL RUOLO: 2010, CODICE ENTE: 2, CODICE UFFICIO: 570000, TIPO UFFICIO: 0, DATA ESECUTORIETA: 24032010 NUMERO DI RUOLO: 891, ANNO DEL RUOLO: 2010, CODICE ENTE: 2, CODICE UFFICIO: 570000, TIPO UFFICIO: 0, DATA ESECUTORIETA: 22062010 NUMERO DI RUOLO: 1130, ANNO DEL RUOLO: 2010, CODICE ENTE: 2, CODICE UFFICIO: 570000, TIPO UFFICIO: 0, DATA ESECUTORIETA: 19072010 NUMERO DI RUOLO: 1834, ANNO DEL RUOLO: 2010, CODICE ENTE: 2, CODICE UFFICIO: 570000, TIPO UFFICIO: 0, DATA ESECUTORIETA: 24122010 NUMERO DI RUOLO: 150, ANNO DEL RUOLO: 2011, CODICE ENTE: 2, CODICE UFFICIO: 570000, TIPO UFFICIO: 0, DATA ESECUTORIETA: 23122010 NUMERO DI RUOLO: 4447, ANNO DEL RUOLO: 2010, CODICE ENTE: 5465, CODICE UFFICIO: 1, TIPO UFFICIO: F, DATA ESECUTORIETA: 03042010

Ispezione telematica

n. T1 4466 del 29/11/2021

Inizio ispezione 29/11/2021 07:39:35

Richiedente MRNPLA

Tassa versata € 3,60

Nota di trascrizione

Registro generale n. 6719

Registro particolare n. 5192

Presentazione n. 1 del 06/08/2021

Sezione A - Generalità
Dati relativi al titolo

Descrizione ATTO GIUDIZIARIO

Data 05/07/2021

Pubblico ufficiale

Numero di repertorio 3049

Codice fiscale

Sede

Dati relativi alla convenzione

Specie ATTO ESECUTIVO O CAUTELARE

Descrizione 726 VERBALE DI PIGNORAMENTO IMMOBILI

Voltura catastale automatica NO

Altri dati

Non sono presenti nella sezione D parti libere relative alle sezioni A, B e C

Richiedente

Indirizzo

Dati riepilogativi

Unità negoziali 1

Soggetti a favore 1

Soggetti contro 2

Sezione B - Immobili

Unità negoziale n. 1

Immobile n. 1

Comune B387 - LUNGAVILLA (PV)

Catasto FABBRICATI

Sezione urbana - Foglio 3

Natura A3 - ABITAZIONE DI TIPO

ECONOMICO

Indirizzo VIA I MAGGIO

Piano 1

Particella 1732

Consistenza 4 vani

Subalterno 2

N. civico 5

Immobile n. 2

Comune B387 - LUNGAVILLA (PV)

Catasto FABBRICATI

Sezione urbana - Foglio 3

Particella 1732

Subalterno 3

Ispezione telematica

n. T1 4466 del 29/11/2021

Inizio ispezione 29/11/2021 07:39:35

Richiedente MRNPLA

Tassa versata € 3,60

Nota di trascrizione

Registro generale n. 6719

Registro particolare n. 5192

Presentazione n. 1

del 06/08/2021

Natura	A3 - ABITAZIONE DI TIPO ECONOMICO	Consistenza	4 vani	N. civico	5
Indirizzo	VIA I MAGGIO				
Piano	1				
Immobile n.	3				
Comune	B387 - LUNGAVILLA (PV)				
Catasto	FABBRICATI				
Sezione urbana	- Foglio 3	Particella	1732	Subalterno	4
Natura	A3 - ABITAZIONE DI TIPO ECONOMICO	Consistenza	5 vani		
Indirizzo	VIA I MAGGIO			N. civico	5
Piano	1				
Immobile n.	4				
Comune	B387 - LUNGAVILLA (PV)				
Catasto	FABBRICATI				
Sezione urbana	- Foglio 3	Particella	1924	Subalterno	1
Natura	C6 - STALLE, SCUDERIE, RIMESSE, AUTORIMESSE	Consistenza		15 metri quadri	
Indirizzo	VIA UMBERTO I			N. civico	1
Piano	T				
Immobile n.	5				
Comune	B387 - LUNGAVILLA (PV)				
Catasto	FABBRICATI				
Sezione urbana	- Foglio 3	Particella	1924	Subalterno	2
Natura	C6 - STALLE, SCUDERIE, RIMESSE, AUTORIMESSE	Consistenza		15 metri quadri	
Indirizzo	VIA UMBERTO I			N. civico	1
Piano	T				
Immobile n.	6				
Comune	B387 - LUNGAVILLA (PV)				
Catasto	FABBRICATI				
Sezione urbana	- Foglio 3	Particella	1924	Subalterno	3
Natura	C6 - STALLE, SCUDERIE, RIMESSE, AUTORIMESSE	Consistenza		15 metri quadri	
Indirizzo	VIA UMBERTO I			N. civico	1
Piano	T				

Sezione C - Soggetti
A favore

Soggetto n. 1 In qualità di FAVORE

Denominazione o ragione sociale

Sede

Codice fiscale

Ispezione telematica

n. T1 4466 del 29/11/2021

Inizio ispezione 29/11/2021 07:39:35

Richiedente MRNPLA

Tassa versata € 3,60

Nota di trascrizione

Registro generale n. 6719

Registro particolare n. 5192

Presentazione n. 1 del 06/08/2021

Relativamente all'unità negoziale n. 1 Per il diritto di PROPRIETA'
Per la quota di 1/1**Contro**

Soggetto n. 1 In qualità di CONTRO

Cognome

No.

Nato il

Sesso ! Codice fiscale

Relativamente all'unità negoziale n. 1 Per il diritto di PROPRIETA'

Per la quota di 1/2

Soggetto n. 2 In qualità di CONTRO

Cognome

Nato il

Sesso . Codice fiscale

Relativamente all'unità negoziale n. 1 Per il diritto di PROPRIETA'

Per la quota di 1/2

Sezione D - Ulteriori informazioni

Altri aspetti che si ritiene utile indicare ai fini della pubblicità immobiliare

Visura per soggetto

Situazione degli atti informatizzati al 04/10/2021

Dati della richiesta	_____
Soggetto individuato	Terreni e Fabbricati siti in tutta la provincia di PAVIA _____ nato _____ il _____

1. Unità Immobiliari site nel Comune di LUNGAVILLA(Codice B387) - Catasto dei Fabbricati

N.	DATI IDENTIFICATIVI				DATI DI CLASSAMENTO							ALTRE INFORMAZIONI	
	Sezione Urbana	Foglio	Particella	Sub	Zona Cens.	Micro Zona	Categoria	Classe	Consistenza	Superficie Catastale	Rendita	Indirizzo Dati derivanti da	Dati ulteriori
1		3	1732	2			A/3	2	4 vani	Totale: 74 m ² Totale escluse aree scoperte**: 69 m ²	Euro 150,81	VIA I MAGGIO n. 5 piano: 1; Variazione del 09/11/2015 - Inserimento in visura dei dati di superficie.	Annotazione

Immobile 1: Annotazione: classamento e rendita non rettificati entro dodici mesi dalla data di iscrizione in atti della dichiarazione (d. m. 701/94) ;scheda n. d.0474356.

Intestazione degli immobili indicati al n. 1

N.	DATI ANAGRAFICI	CODICE FISCALE	DIRITTI E ONERI REALI
1	_____	_____	(1) Proprieta' per 1/2
2	_____	_____	(1) Proprieta' per 1/2

Visura per soggetto

Situazione degli atti informatizzati al 04/10/2021

 Direzione Provinciale di Pavia
 Ufficio Provinciale - Territorio

2. Unità Immobiliari site nel Comune di LUNGAVILLA(Codice B387) - Catasto dei Fabbricati

N.	DATI IDENTIFICATIVI				DATI DI CLASSAMENTO							ALTRE INFORMAZIONI	
	Sezione Urbana	Foglio	Particella	Sub	Zona Cens.	Micro Zona	Categoria	Classe	Consistenza	Superficie Catastale	Rendita	Indirizzo Dati derivanti da	Dati ulteriori
1		3	1732	3			A/3	2	4 vani	Totale: 69 m ² Totale escluse aree scoperte**: 65 m ²	Euro 150,81	VIA I MAGGIO n. 5 piano: 1; Variazione del 09/11/2015 - Inserimento in visura dei dati di superficie.	Annotazione

Immobile 1: Annotazione: classamento e rendita non rettificati entro dodici mesi dalla data di iscrizione in atti della dichiarazione (d. m. 701/94) ;scheda n. d.0474357.

Intestazione degli immobili indicati al n. 2

N.	DATI ANAGRAFICI	CODICE FISCALE	DIRITTI E ONERI REALI
1			(1) Proprieta' per 1/2
2			(1) Proprieta' per 1/2

3. Unità Immobiliari site nel Comune di LUNGAVILLA(Codice B387) - Catasto dei Fabbricati

N.	DATI IDENTIFICATIVI				DATI DI CLASSAMENTO							ALTRE INFORMAZIONI	
	Sezione Urbana	Foglio	Particella	Sub	Zona Cens.	Micro Zona	Categoria	Classe	Consistenza	Superficie Catastale	Rendita	Indirizzo Dati derivanti da	Dati ulteriori
1		3	1732	4			A/3	3	5 vani	Totale: 80 m ² Totale escluse aree scoperte**: 78 m ²	Euro 219,49	VIA I MAGGIO n. 5 piano: 1; Variazione del 09/11/2015 - Inserimento in visura dei dati di superficie.	Annotazione

Immobile 1: Annotazione: classamento e rendita non rettificati entro dodici mesi dalla data di iscrizione in atti della dichiarazione (d. m. 701/94) ;scheda n. d.0474358.

Visura per soggetto

Situazione degli atti informatizzati al 04/10/2021

 Direzione Provinciale di Pavia
 Ufficio Provinciale - Territorio

 Servizi Catastrali
Intestazione degli immobili indicati al n. 3

N.	DATI ANAGRAFICI	CODICE FISCALE	DIRITTI E ONERI REALI
1			(1) Proprieta` per 1/2
2			(1) Proprieta` per 1/2

4. Unità Immobiliari site nel Comune di LUNGAVILLA(Codice B387) - Catasto dei Fabbricati

N.	DATI IDENTIFICATIVI				DATI DI CLASSAMENTO							ALTRE INFORMAZIONI	
	Sezione Urbana	Foglio	Particella	Sub	Zona Cens.	Micro Zona	Categoria	Classe	Consistenza	Superficie Catastale	Rendita	Indirizzo Dati derivanti da	Dati ulteriori
1		3	1792	1			A/7	3	8 vani	Totale: 186 m ² Totale escluse aree scoperte**: 186 m ²	Euro 495,80	PIAZZA CAPITANO ALBINI PIETRO piano: T; Variazione del 09/11/2015 - Inserimento in visura dei dati di superficie.	Annotazione Notifica

Immobile 1: Annotazione: di stadio: ufficio, classato per parificazione con la tariffa a/7 classe 3 dello stesso comune - la consistenza e` stata aumentata per consentire la corrispondenza della rendita; di immobile: class. per comparazione con comune di casteggio cat. a/10 cl.1 vani 4 euro 495.80

Notifica: effettuata il 13/11/2012 con prot. n. PV0198293/2012 del 05/10/12

Intestazione degli immobili indicati al n. 4

N.	DATI ANAGRAFICI	CODICE FISCALE	DIRITTI E ONERI REALI
1			(1) Proprieta` per 1/2
2			(1) Proprieta` per 1/2

Visura per soggetto

Situazione degli atti informatizzati al 04/10/2021

 Direzione Provinciale di Pavia
 Ufficio Provinciale - Territorio

5. Unità Immobiliari site nel Comune di LUNGAVILLA(Codice B387) - Catasto dei Fabbricati

N.	DATI IDENTIFICATIVI				DATI DI CLASSAMENTO							ALTRE INFORMAZIONI	
	Sezione Urbana	Foglio	Particella	Sub	Zona Cens.	Micro Zona	Categoria	Classe	Consistenza	Superficie Catastale	Rendita	Indirizzo Dati derivanti da	Dati ulteriori
1		3	1924	1			C/6	1	15 m ²	Totale: 15 m ²	Euro 25,56	VIA UMBERTO I n. 1 piano: T; Variazione del 09/11/2015 - Inserimento in visura dei dati di superficie.	Annotazione

Immobile 1: Annotazione: prog.fin.98 con efficacia dal 04/05/98

Intestazione degli immobili indicati al n. 5

N.	DATI ANAGRAFICI	CODICE FISCALE	DIRITTI E ONERI REALI
1			(1) Proprieta' per 1/2
2			(1) Proprieta' per 1/2

6. Unità Immobiliari site nel Comune di LUNGAVILLA(Codice B387) - Catasto dei Fabbricati

N.	DATI IDENTIFICATIVI				DATI DI CLASSAMENTO							ALTRE INFORMAZIONI	
	Sezione Urbana	Foglio	Particella	Sub	Zona Cens.	Micro Zona	Categoria	Classe	Consistenza	Superficie Catastale	Rendita	Indirizzo Dati derivanti da	Dati ulteriori
1		3	1924	2			C/6	1	15 m ²	Totale: 15 m ²	Euro 25,56	VIA UMBERTO I n. 1 piano: T; Variazione del 09/11/2015 - Inserimento in visura dei dati di superficie.	Annotazione

Immobile 1: Annotazione: prog.fin.98 con efficacia dal 04/05/98

Visura per soggetto

Situazione degli atti informatizzati al 04/10/2021

Direzione Provinciale di Pavia
 Ufficio Provinciale - Territorio
 Servizi Catastali
Intestazione degli immobili indicati al n. 6

N.	DATI ANAGRAFICI	CODICE FISCALE	DIRITTI E ONERI REALI
1			(1) Proprieta` per 1/2
2			(1) Proprieta` per 1/2

7. Unità Immobiliari site nel Comune di LUNGAVILLA(Codice B387) - Catasto dei Fabbricati

N.	DATI IDENTIFICATIVI				DATI DI CLASSAMENTO							ALTRE INFORMAZIONI	
	Sezione Urbana	Foglio	Particella	Sub	Zona Cens.	Micro Zona	Categoria	Classe	Consistenza	Superficie Catastale	Rendita	Indirizzo Dati derivanti da	Dati ulteriori
1		3	1924	3			C/6	1	15 m ²	Totale: 15 m ²	Euro 25,56	VIA UMBERTO I piano: T; Variazione del 09/11/2015 - Inserimento in visura dei dati di superficie.	Annotazione

Immobile 1: Annotazione: prog.fin.98 con efficacia dal 04/05/98

Intestazione degli immobili indicati al n. 7

N.	DATI ANAGRAFICI	CODICE FISCALE	DIRITTI E ONERI REALI
1			(1) Proprieta` per 1/2
2			(1) Proprieta` per 1/2

8. Unità Immobiliari site nel Comune di LUNGAVILLA(Codice B387) - Catasto dei Fabbricati

N.	DATI IDENTIFICATIVI				DATI DI CLASSAMENTO							ALTRE INFORMAZIONI	
	Sezione Urbana	Foglio	Particella	Sub	Zona Cens.	Micro Zona	Categoria	Classe	Consistenza	Superficie Catastale	Rendita	Indirizzo Dati derivanti da	Dati ulteriori
1		3	1924	4			C/6	1	15 m ²	Totale: 15 m ²	Euro 25,56	VIA UMBERTO I piano: T; Variazione del 09/11/2015 - Inserimento in visura dei dati di superficie.	Annotazione

Visura per soggetto

Situazione degli atti informatizzati al 04/10/2021

Data: 04/10/2021 - Ora: 20.40.07

Segue

Visura n.: T416975 Pag: 6

Immobile 1: Annotazione: prog.fin.98 con efficacia dal 04/05/98

Intestazione degli immobili indicati al n. 8

N.	DATI ANAGRAFICI	CODICE FISCALE	DIRITTI E ONERI REALI
1			(1) Proprieta' per 1/2
2			(1) Proprieta' per 1/2

9. Unità Immobiliari site nel Comune di LUNGAVILLA(Codice B387) - Catasto dei Fabbricati

N.	DATI IDENTIFICATIVI				DATI DI CLASSAMENTO							ALTRE INFORMAZIONI	
	Sezione Urbana	Foglio	Particella	Sub	Zona Cens.	Micro Zona	Categoria	Classe	Consistenza	Superficie Catastale	Rendita	Indirizzo Dati derivanti da	Dati ulteriori
1		3	1924	5			C/6	1	15 m ²	Totale: 15 m ²	Euro 25,56	VIA UMBERTO I piano: T; Variazione del 09/11/2015 - Inserimento in visura dei dati di superficie.	Annotazione

Immobile 1: Annotazione: prog.fin.98 con efficacia dal 04/05/98

Intestazione degli immobili indicati al n. 9

N.	DATI ANAGRAFICI	CODICE FISCALE	DIRITTI E ONERI REALI
1			(1) Proprieta' per 1/2
2			(1) Proprieta' per 1/2

Totale Generale: vani 21 m² 75 Rendita: Euro 1.144,71

Unità immobiliari n. 9

Tributi erariali: Euro 0,90



Direzione Provinciale di Pavia
Ufficio Provinciale - Territorio
Servizi Catastali

Visura per soggetto

Situazione degli atti informatizzati al 04/10/2021

Data: 04/10/2021 - Ora: 20.40.07

Fine

Visura n.: T416975 Pag: 7

Visura telematica

* Codice Fiscale Validato in Anagrafe Tributaria

** Si intendono escluse le "superfici di balconi, terrazzi e aree scoperte pertinenziali e accessorie, comunicanti o non comunicanti"
(cfr. Provvedimento del Direttore dell'Agenzia delle Entrate 29 marzo 2013).

Visura storica per immobile

Situazione degli atti informatizzati dall'impianto meccanografico al 14/10/2021

Data: 14/10/2021 - Ora: 08.21.03 Segue

Visura n.: T19670 Pag: 1

Dati della richiesta	Comune di LUNGAVILLA (Codice: B387)
Catasto Fabbricati	Provincia di PAVIA
	Foglio: 3 Particella: 1732 Sub.: 2

INTESTATI

1		(1) Proprieta' per 1/2
2		(1) Proprieta' per 1/2

Unità immobiliare dal 09/11/2015

N.	DATI IDENTIFICATIVI				DATI DI CLASSAMENTO							DATI DERIVANTI DA
	Sezione Urbana	Foglio	Particella	Sub	Zona Cens.	Micro Zona	Categoria	Classe	Consistenza	Superficie Catastale	Rendita	
1		3	1732	2			A/3	2	4 vani	Totale: 74 m ² Totale escluse aree scoperte**: 69 m ²	Euro 150,81	Variazione del 09/11/2015 - Inserimento in visura dei dati di superficie.
Indirizzo		VIA I MAGGIO n. 5 piano: 1;										
Annotazioni		classamento e rendita non rettificati entro dodici mesi dalla data di iscrizione in atti della dichiarazione (D.M. 701/94); scheda n. d.0474356.										

Mappali Terreni Correlati

Codice Comune B387 - Sezione - Foglio 3 - Particella 1732

Situazione dell'unità immobiliare dal 10/06/2005

N.	DATI IDENTIFICATIVI				DATI DI CLASSAMENTO							DATI DERIVANTI DA
	Sezione Urbana	Foglio	Particella	Sub	Zona Cens.	Micro Zona	Categoria	Classe	Consistenza	Superficie Catastale	Rendita	
1		3	1732	2			A/3	2	4 vani		Euro 150,81	VARIAZIONE NEL CLASSAMENTO del 10/06/2005 protocollo n. PV0092392 in atti dal 10/06/2005 VARIAZIONE DI CLASSAMENTO (n. 18404.1/2005)
Indirizzo		, VIA I MAGGIO n. 5 piano: 1;										
Annotazioni		classamento e rendita non rettificati entro dodici mesi dalla data di iscrizione in atti della dichiarazione (D.M. 701/94); scheda n. d.0474356.										

Visura storica per immobile

Situazione degli atti informatizzati dall'impianto meccanografico al 14/10/2021

Data: 14/10/2021 - Ora: 08.21.03 Segue

Visura n.: T19670 Pag: 2

Situazione dell'unità immobiliare dal 10/06/2004

N.	DATI IDENTIFICATIVI				DATI DI CLASSAMENTO							DATI DERIVANTI DA
	Sezione Urbana	Foglio	Particella	Sub	Zona Cens.	Micro Zona	Categoria	Classe	Consistenza	Superficie Catastale	Rendita	
1		3	1732	2			A/3	2	4 vani		Euro 150,81	VARIAZIONE del 10/06/2004 protocollo n. PV0106739 in atti dal 10/06/2004 STRALCIO DI CORTE (n. 17580.1/2004)
Indirizzo		, VIA PRIMO MAGGIO n. 5 piano: 1;										
Annotazioni		classamento proposto (D.M. 701/94); scheda n. d.0474356.										

Situazione dell'unità immobiliare dal 03/02/2004

N.	DATI IDENTIFICATIVI				DATI DI CLASSAMENTO							DATI DERIVANTI DA
	Sezione Urbana	Foglio	Particella	Sub	Zona Cens.	Micro Zona	Categoria	Classe	Consistenza	Superficie Catastale	Rendita	
1		3	1732	2			A/3	2	4 vani		Euro 150,81	VARIAZIONE del 05/09/1978 protocollo n. PV0016559 in atti dal 03/02/2004 ATTR. ID. NS. N.9 DEL 22.01.04 P.9179. (n. 56.1/1978)
Indirizzo		, VIA UMBERTO I piano: T-1;										
Annotazioni		scheda n. d.0474356.										

Situazione degli intestati dal 05/09/1978

N.	DATI ANAGRAFICI	CODICE FISCALE	DIRITTI E ONERI REALI
1			(1) Proprieta` per 1/2
2			(1) Proprieta` per 1/2
DATI DERIVANTI DA		VARIAZIONE del 05/09/1978 protocollo n. PV0016559 in atti dal 03/02/2004 Registrazione: ATTR.ID.NS.N.9 DEL 22.01.04 P.9179. (n. 56.1/1978)	

Situazione dell'unità immobiliare che ha originato il precedente dal 01/01/1992

N.	DATI IDENTIFICATIVI			DATI DI CLASSAMENTO							DATI DERIVANTI DA	
	Tipo	Protocollo	Anno	Zona Cens.	Micro Zona	Categoria	Classe	Consistenza	Superficie Catastale	Rendita		
1	P	0056	1978			A/3	2	4 vani		Euro 150,81 L. 292.000	VARIAZIONE del 01/01/1992 VARIAZIONE DEL QUADRO TARIFFARIO	
Indirizzo		VIA UMBERTO I;										
Notifica				Partita		1000372		Mod.58		-		
Annotazioni		dati di classamento in corso di notifica										

Visura storica per immobile

Situazione degli atti informatizzati dall'impianto meccanografico al 14/10/2021

Data: 14/10/2021 - Ora: 08.21.03 Segue

Visura n.: T19670 Pag: 3

Situazione dell'unità immobiliare dal 05/09/1978

N.	DATI IDENTIFICATIVI			DATI DI CLASSAMENTO						DATI DERIVANTI DA	
	Tipo	Protocollo	Anno	Zona	Micro	Categoria	Classe	Consistenza	Superficie		Rendita
1	P	0056	1978	Cens.	Zona	A/3	2	4 vani	Catastale	L. 632	VARIAZIONE del 05/09/1978 in atti dal 21/10/1995 ACCERTAEMNTNO E CLASSAMENTO PROG. FIN.95 (n. 56.1/1978)
Indirizzo		, VIA UMBERTO I;									
Notifica					Partita		1000372		Mod.58		-
Annotazioni		dati di classamento in corso di notifica									

Situazione dell'unità immobiliare dal 05/09/1978

N.	DATI IDENTIFICATIVI			DATI DI CLASSAMENTO						DATI DERIVANTI DA	
	Tipo	Protocollo	Anno	Zona	Micro	Categoria	Classe	Consistenza	Superficie		Rendita
1	P	0056	1978	Cens.	Zona	A/			Catastale		COSTITUZIONE del 05/09/1978 in atti dal 30/06/1987.56/1978)
Indirizzo		, VIA UMBERTO I;									
Notifica					Partita		1000372		Mod.58		-

Situazione degli intestati dal 31/10/2001

N.	DATI ANAGRAFICI	CODICE FISCALE	DIRITTI E ONERI REALI
1			(1) Proprieta' per 1/2 fino al 05/09/1978
2			(1) Proprieta' per 1/2 fino al 05/09/1978
DATI DERIVANTI DA		DECRETO (DISPOSIZIONI DELLE AUTORITA') del 31/10/2001 protocollo n. 44580 Voltura in atti dal 21/02/2002 Repertorio n.: 1065 Rogante: GIUDICE Sede: VOGHERA Registrazione: UR Sede: VOGHERA Volume: 4 n: 1021 del 12/11/2001 TRASFERIMENTO (n. 38894.1/2002)	

Situazione degli intestati dal 31/10/2001

N.	DATI ANAGRAFICI	CODICE FISCALE	DIRITTI E ONERI REALI
1			(1) Proprieta' per 1/2 fino al 31/10/2001
2	VAI		(1) Proprieta' per 1/2 fino al 31/10/2001
DATI DERIVANTI DA		DECRETO (DISPOSIZIONI DELLE AUTORITA') del 31/10/2001 protocollo n. 38894 Trascrizione in atti dal 18/02/2002 Repertorio n.: 1065 Rogante: GIUDICE DELL'ESECUZIONE T Sede: VOGHERA Registrazione: Sede: DECRETO DI TRASFERIMENTO IMMOBILI (Passaggi intermedi da esaminare) (n. 5595.1/2001)	

Visura storica per immobile

Situazione degli atti informatizzati dall'impianto meccanografico al 14/10/2021

Situazione degli intestati dal 05/09/1978

N.	DATI ANAGRAFICI	CODICE FISCALE	DIRITTI E ONERI REALI
1			fino al 31/10/2001
2			fino al 31/10/2001
DATI DERIVANTI DA COSTITUZIONE del 05/09/1978 in atti dal 30/06/1987 Registrazione: .56/1978)			

Unità immobiliari n. 1

Tributi erariali: Euro 0,90

Visura telematica

* Codice Fiscale Validato in Anagrafe Tributaria

** Si intendono escluse le "superfici di balconi, terrazzi e aree scoperte pertinenziali e accessorie, comunicanti o non comunicanti"
(cfr. Provvedimento del Direttore dell'Agenzia delle Entrate 29 marzo 2013).

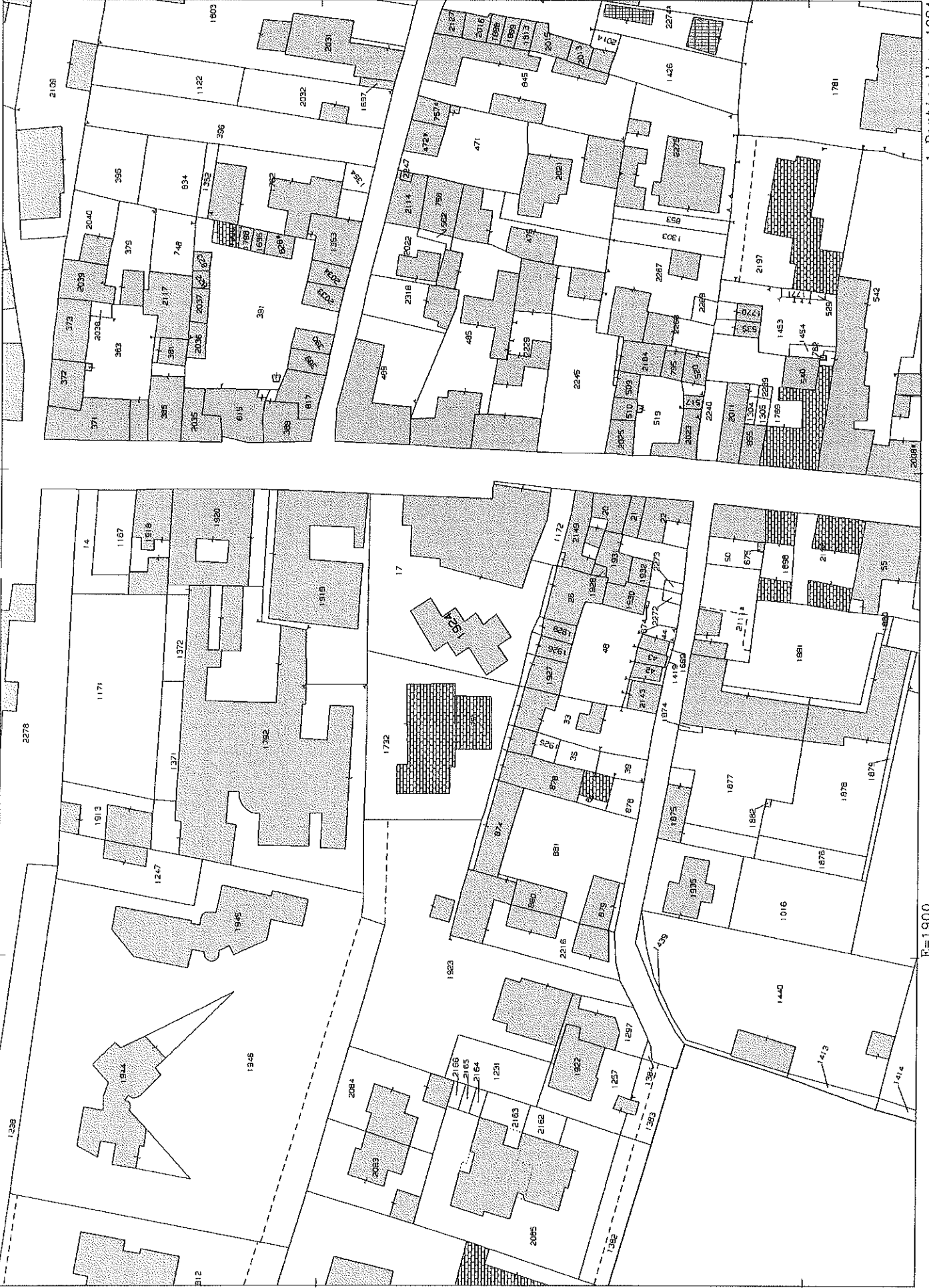



N=2800

Comune: LUNGAVILLA
 Foglio: 3
 Dimensione cornice: 267.000 x 189.000 metri
 Scala originale: 1:1000
 14-ott-2021 8:23:51
 ProL n. T20411/2021

E=1900

1 Particella: 1732

**Agenzia del Territorio
CATASTO FABBRICATI
Ufficio Provinciale di
Pavia**

Dichiarazione protocollo n. PV0106739 del 10/06/2004

Planimetria di u.i.u. in Comune di Lungavilla

Via Primo Maggio

civ. 5

Identificativi Catastali:

Sezione:

Foglio: 3

Particella: 1732

Subalterno: 2

Compilata da:

A1111111

Lf

G

N. 1295

Scheda n. 1

Scala 1:200

PIANO PRIMO

Hm = 300

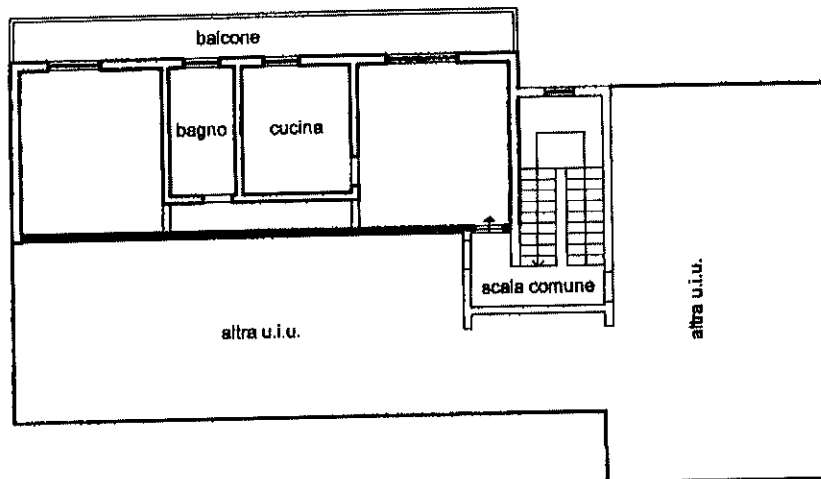

Ultima planimetria in atti

Data: 08/11/2021 - n. T78255 - Richiedente: MRNPLA75E20M109L

Totale schede: 1 - Formato di acquisizione: A4(210x297) - Formato stampa richiesto: A4(210x297)

Catasto dei Fabbricati - Situazione al 08/11/2021 - Comune di LUNGAVILLA (B387) - < Foglio: 3 - Particella: 1732 - Subalterno: 2 >
VIA I MAGGIO n. 5 piano: 1;

**Agenzia del Territorio
CATASTO FABBRICATI
Ufficio Provinciale di
Pavia**

Dichiarazione protocollo n. PV0106739 del 10/06/2004

Planimetria di u.i.u. in Comune di Lungavilla

Via Primo Maggio

civ. 5

Identificativi Catastali:

Sezione:
Foglio: 3
Particella: 1732
Subalterno: 3

Compilata da:

Iscritta al n.:

I

Scheda n. 1

Scala 1:200

PIANO PRIMO

Hm = 300

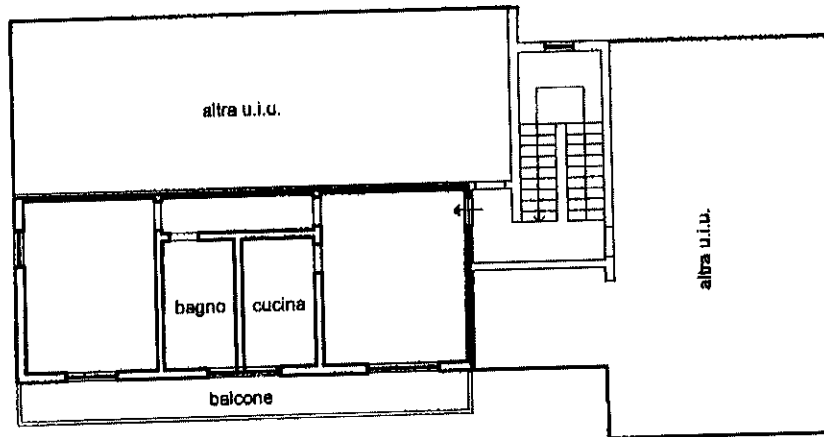

Catasto dei Fabbricati - Situazione al 08/11/2021 - Comune di LUNGAVILLA (B387) - Foglio: 3 - Particella: 1732 - Subalterno: 3 >
VIA I MAGGIO n. 5 piano: 1;

Ultima planimetria in atti

Data: 08/11/2021 - n. T78256 - Richiedente: MRNPLA75E20M109L

Totale schede: 1 - Formato di acquisizione: A4(210x297) - Formato stampa richiesto: A4(210x297)

Agenzia del Territorio
CATASTO FABBRICATI
Ufficio Provinciale di
Pavia

Dichiarazione protocollo n. PV0106739 del 10/06/2004

Planimetria di u.i.u. in Comune di Lungavilla

Via Primo Maggio

civ. 5

Identificativi Catastali:

Sezione:

Foglio: 3

Particella: 1732

Subalterno: 4

Compilata da:

Iscritto all'albo:

Prov:

Scheda n. 1

Scala 1:200

PIANO PRIMO

Hm = 300

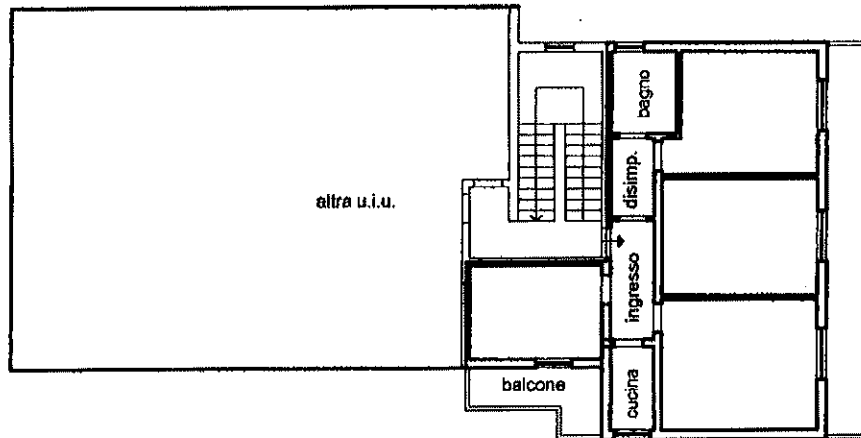

Ultima planimetria in atti

Data: 08/11/2021 - n. T78257 - Richiedente: MRNPLA75E20M109L

Totale schede: 1 - Formato di acquisizione: A4(210x297) - Formato stampa richiesto: A4(210x297)

Catasto dei Fabbricati - Situazione al 08/11/2021 - Comune di LUNGAVILLA (B387) - < Foglio: 3 - Particella: 1732 - Subalterno: 4 >
VIA I MAGGIO n. 5 piano: 1;

MODULARIO
F. - Cat. S. T. - 215



MINISTERO DELLE FINANZE
DIREZIONE GENERALE DEL CATASTO E DEI SERVIZI TECNICI ERARIALI

MOD. B (Nuovo Catasto Edilizio Ur.)

Lire
15

NUOVO CATASTO EDILIZIO URBANO

(R. DECRETO-LEGGE 11 APRILE 1949, N. 638)

Planimetria dell'immobile situato nel Comune di

Ditta

Allegata alla dichiarazione presentata all'Ufficio Tecnico Erariale di PAYIA SCHEDASESIE M. n° 075.219.1

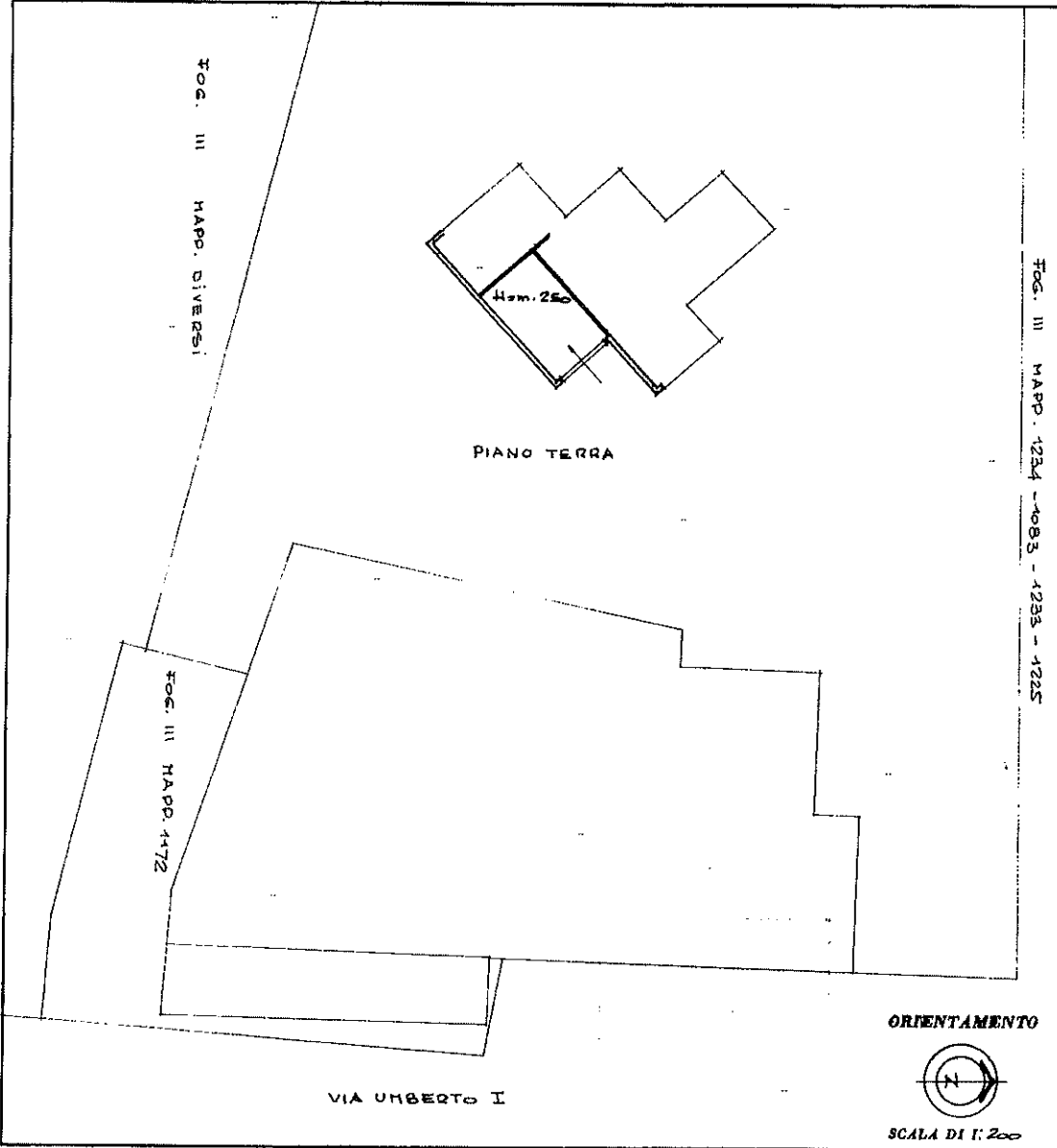

SPAZIO RISERVATO PER LE ANNOTAZIONI D'UFFICIO	
DATA - 4 OTT. 1973	A.3 1155/1
PROT. N° 37	

Comp. _____
(Titolo, nome e cognome del titolare)

Iscritto all'Albo di INGEGNERI _____
della PROV. _____

D. _____

F. _____

Catasto dei Fabbricati - Situazione al 08/11/2021 - Comune di LUNGAVILLA (B387) - < Foglio: 3 - Particella: 1924 - Subalterno: 1 >
VIA UMBERTO I n. 1 piano: T;

Ultima planimetria in atti

MODULARIO
F. - Cat. S. T. - 518



MINISTERO DELLE FINANZE
DIREZIONE GENERALE DEL CATASTO E DEI SERVIZI TECNICI ERARIALI

Mod. B (Nuovo Catasto Edilizio Urbano)

Lire
15

NUOVO CATASTO EDILIZIO URBANO

(R. DECRETO-LEGGI 19 APRILE 1969, N. 655)

Planimetria dell'immobile situato nel Comune di LUNGAVILLA

Ditta [REDACTED]

Allegata alla dichiarazione presentata all'Ufficio Tecnico Erariale di PAVIA SCHEDE SERIE D. N° 0345404

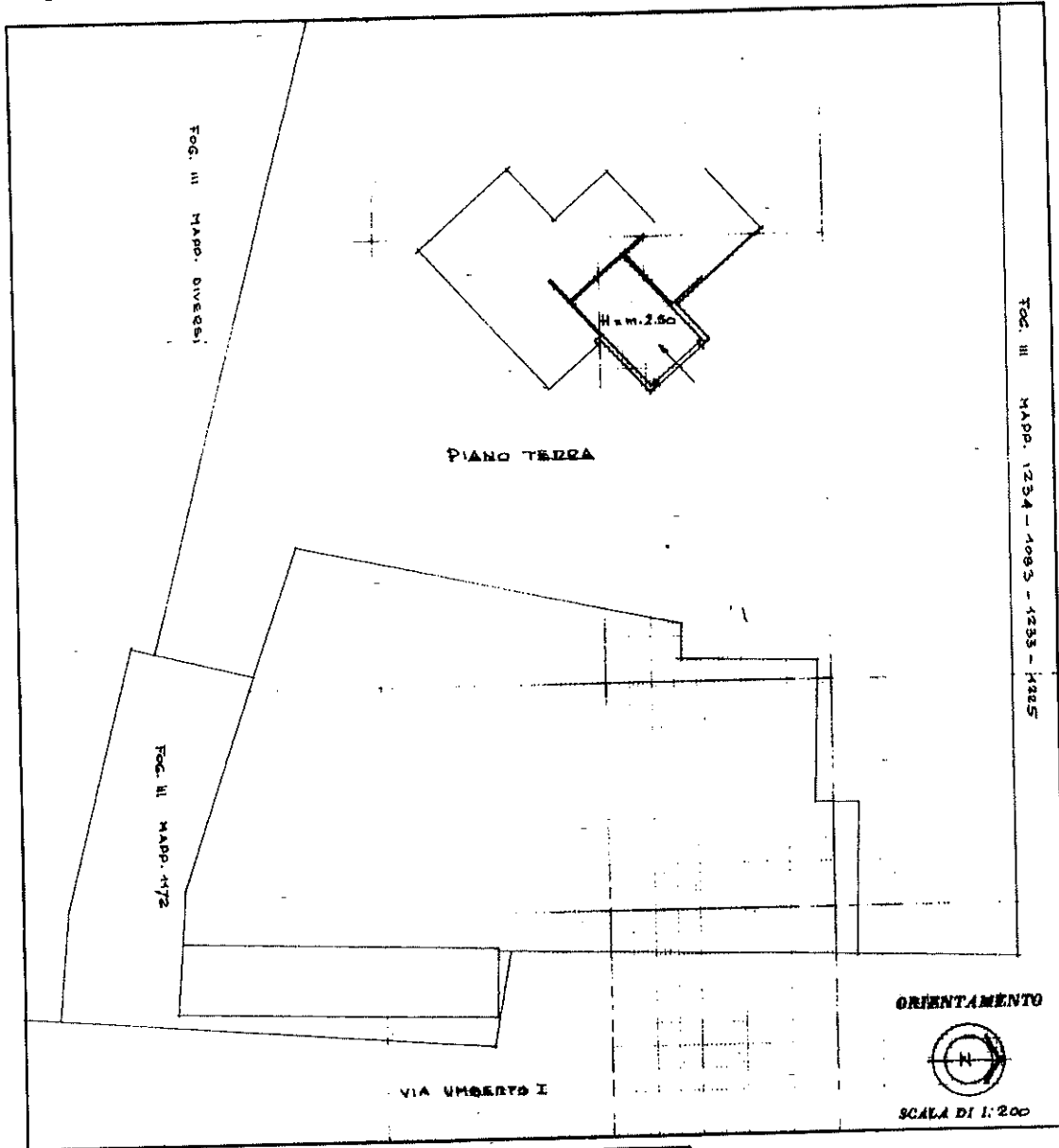

SPAZIO RISERVATO PER LE ANNOTAZIONI D'UFFICIO

DATA - 4 OTT. 1973 PROT. N° 39	fg. 3 1155/2
-----------------------------------	--------------

Compilato (cognome, nome e cognome del tecnico)

Inscritto all'Albo _____
della Provincia di _____

DATA _____

Firma _____

Catasto dei Fabbricati - Situazione al 08/11/2021 - Comune di LUNGAVILLA (B387) - < Foglio: 3 - Particella: 1924 - Subalterno: 2 >
VIA UMBERTO I n. 1 piano: T;

Ultima planimetria in atti

MODULARIO
F. - Cat. S. T. - 311



MINISTERO DELLE FINANZE
DIREZIONE GENERALE DEL CATASTO E DEI SERVIZI TECNICI ERARIALI

Mod. B (Nuovo Catasto Edilizio Urbano)

Lire
15

NUOVO CATASTO EDILIZIO URBANO

(R. DECRETO-LEGGE 18 APRILE 1959, N. 453)

Planimetria dell'immobile situato nel Comune di LUNGAVILLA Vi-

Ditta

Allegata alla dichiarazione presentata all'Ufficio Tecnico Erariale di PAVIA, SCHEDA SERIE D. N° 0345401

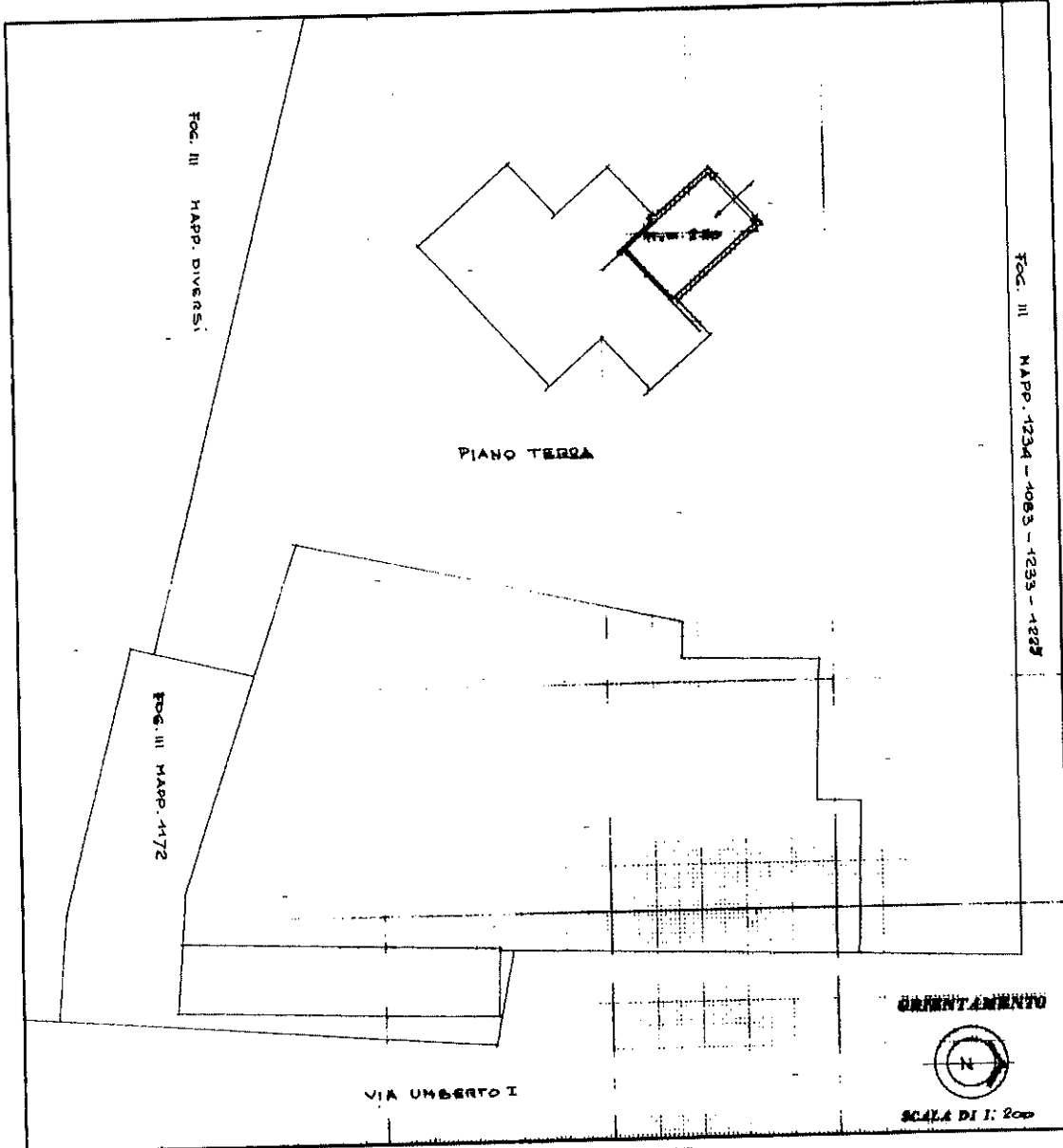

SPAZIO RISERVATO PER LE ANNOTAZIONI D'UFFICIO

DATA - 4 OTT. 1973
 PROT. N° 38

Aq. 3 1155/3

Compilata dal ING. FRANCESCO BONA
 (Titolo, nome e cognome del tecnico)

del

Data

Catasto dei Fabbricati - Situazione al 08/11/2021 - Comune di LUNGAVILLA (B387) - < Foglio: 3 - Particella: 1924 - Subalterno: 3 >
 VIA UMBERTO I piano: 1;

Ultima planimetria in atti

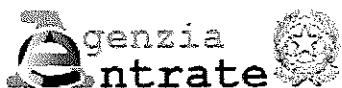

Banca dati delle quotazioni immobiliari - Risultato

Risultato interrogazione: Anno 2021 - Semestre 1

Provincia: PAVIA

Comune: LUNGAVILLA

Fascia/zona: Centrale/CENTRALE

Codice zona: B1

Microzona: 1

Tipologia prevalente: Abitazioni civili

Destinazione: Residenziale

Tipologia	Stato conservativo	Valore Mercato (€/mq)		Superficie (L/N)	Valori Locazione (€/mq x mese)		Superficie (L/N)
		Min	Max		Min	Max	
Abitazioni civili	Normale	790	910	L			
Abitazioni civili	Ottimo	930	1100	L			
Box	Normale	550	650	L			

[Stampa](#)

Esecuzione Immobiliare
303/2021

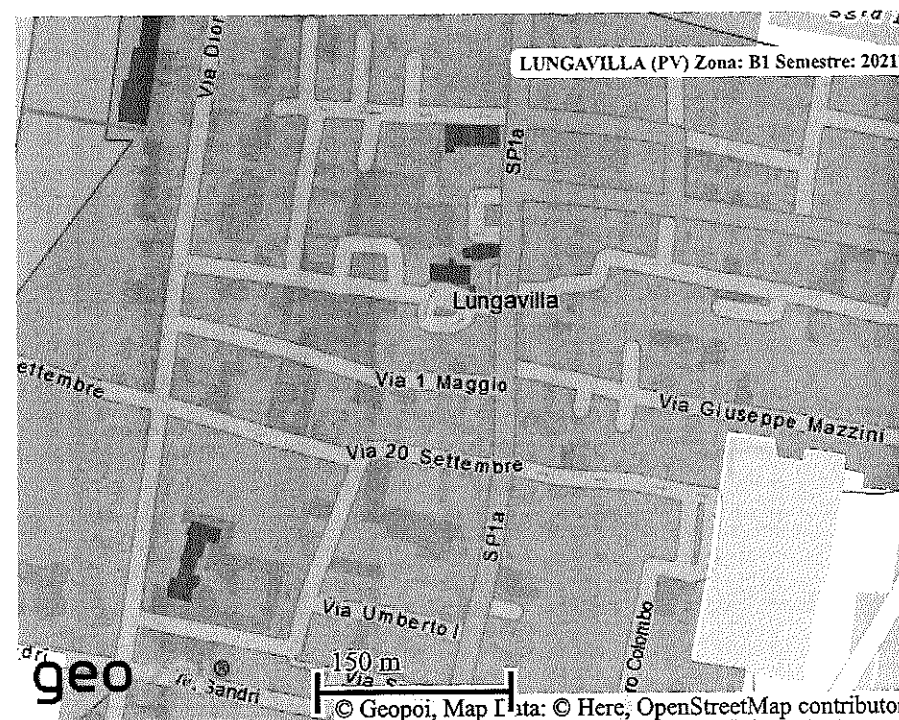
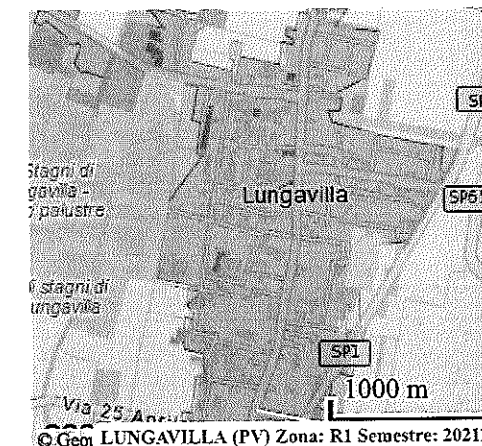

[Legenda](#)

geo

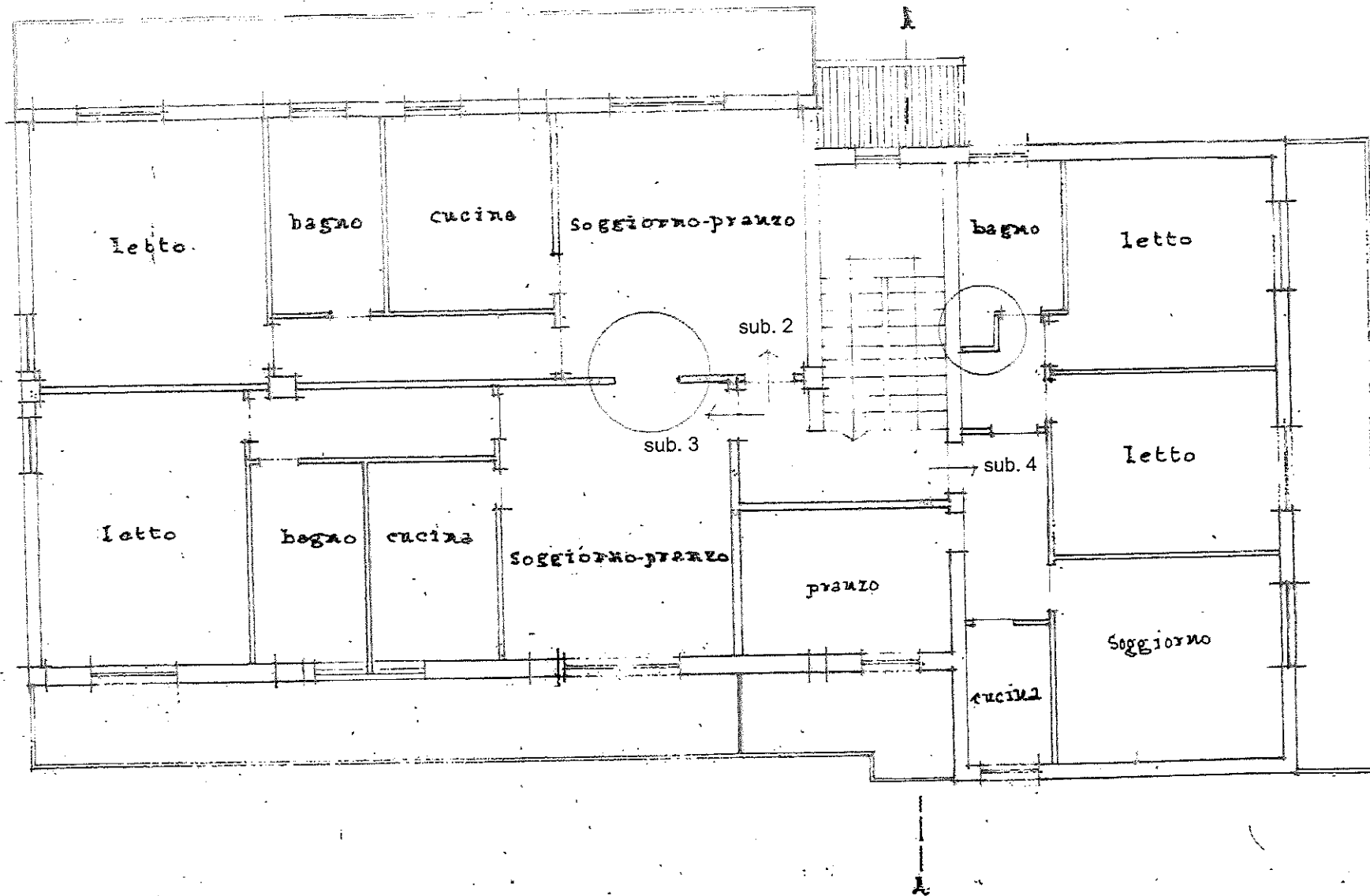

PIANO PRIMO

PLANIMETRIA ILLUSTRATIVA DELLE DIFFORMITA'

Da:
Inviato: venerdì 31 dicembre 2021 09:54
A: p.morini@live.it
Cc:
Oggetto: I: PROCEDURA ESECUTIVA R.G.E. N. 303/2021 - RICHIESTA TRAMITE PEC CON
PROT. N. 0111923 DEL 20/12/2021
Allegati: INTERROGAZIONE LOCAZIONE UFF. VERCELLI N. 2017.3T.2939.pdf

Gentile,

in riferimento all'oggetto, si comunica che non risultano in essere né contratti di locazione e né contratti di comodato registrati presso questo Ufficio e su tutto il territorio nazionale a nome di a nome (.....):

relativamente agli immobili posti nel Comune di Lungavilla (PV) e censiti al NCEU come segue:

- Fg. 3 Mapp. 1732 Sub. 2;
- Fg. 3 Mapp. 1732 sub. 3;
- Fg. 3 Mapp. 1732 sub 4;
- Fg. 3 Mapp. 1924 sub 1;
- Fg. 3 Mapp. 1924 sub 2;
- Fg. 3 Mapp. 1924 sub 3.

Risulta risolto in data 31/07/2019 il contratto di locazione n. 2939 serie 3T registrato il 25/08/2017 presso l'Ufficio di Vercelli di cui si allega copia dell'interrogazione.

Distinti Saluti

a

Clausola di riservatezza

Le informazioni contenute in questo messaggio di posta elettronica sono riservate e confidenziali e ne è vietata la diffusione in qualunque modo eseguita. Qualora lei non fosse la persona a cui il presente messaggio è destinato, la invitiamo gentilmente ad eliminarlo dopo averne dato tempestiva comunicazione al mittente e a non utilizzare in alcun caso il suo contenuto. Qualsivoglia utilizzo non autorizzato di questo messaggio e dei suoi eventuali allegati espone il responsabile alle relative conseguenze civili e penali.

AGENZIA DELLE ENTRATE - DPPV UT VOGHERA

INTERR.NE RICHIESTA DI REGISTR.NE DEL CONTRATTO DI LOCAZIONE N. 2939 SERIE 3T

CONTRATTO RLI UFFICIO ID. TELEM: TTZ17T002939000WE
 STIPULATO IL 17/08/2017 REGISTRATO IL 25/08/2017 E PRESENTATO IL 25/08/2017
 PRESSO L'UFFICIO DI DPVC UT VERCELLI
 RICHIEDENTE LA REGISTRAZIONE: 02439320025
 RELATIVO A: L1-LOCAZIONE DI IMMOBILE AD USO ABITATIVO

DATI DEL CONTRATTO:

DURATA DAL 17/08/2017 AL 16/08/2021 (N.PAG. 3 N.COPIE 3)
 CORRISPETTIVO ANNUO EURO 18.000
 CONTRATTO RISOLTO IN DATA 31/07/2019 ADDEB.C/C 01346279969

SCADENZE

17/08/2018 18.000,00
 17/08/2019 18.000,00 R
 17/08/2020 18.000,00 R

SOGGETTI DESTINATARI DEGLI EFFETTI GIURIDICI DEL CONTRATTO:

001 A
 002 A
 003 B SOGGETTO A IVA

(A) LOCATORE (B) CONDUTTORE (*) CODICE FISCALE ERRATO OD OMESSO

DATI CATASTALI:

IMM. 001 COD.CAT: B387 SEZ.URB: FOGLIO: 2 PARTIC: 1732 SUB: 3
 T/U: U I/P: I
 COMUNE DI LUNGAVILLA (PV)

CATEGORIA A3 , RENDITA EURO 150,81
 DAL 17/08/2017: SOGG.001 50,00% CED.N SOGG.002 50,00% CED.N

IMM. 002 COD.CAT: B387 SEZ.URB: FOGLIO: 3 PARTIC: 1732 SUB: 3
 T/U: U I/P: I
 COMUNE DI LUNGAVILLA (PV)

CATEGORIA A3 , RENDITA EURO 150,81
 DAL 17/08/2017: SOGG.001 50,00% CED.N SOGG.002 50,00% CED.N

- SEGUE -

AGENZIA DELLE ENTRATE - DPPV UT VOGHERA

DATI CATASTALI:

IMM. 003 COD.CAT: B387 SEZ.URB: FOGLIO: 4 PARTIC: 1732 SUB: 4
T/U: U I/P: I
COMUNE DI LUNGAVILLA (PV)

CATEGORIA A3 , RENDITA EURO 219,49
DAL 17/08/2017: SOGG.001 50,00% CED.N SOGG.002 50,00% CED.N

- SEGUE -

DATI DEI PAGAMENTI PER PRIMA ANNUALITA'

TIPO	C.F.	DATA	ABI	CAB	IMPORTO
1-F24	02439320025	2017-08-25	03025	01000	456,00

IMP. LIQUIDATO

IMPOSTA DI REGISTRO	360,00
IMPOSTA DI BOLLO	96,00
SANZIONI IMPOSTA DI REGISTRO	0,00
SANZIONI IMPOSTA DI BOLLO	0,00
INTERESSI IMPOSTA DI REGISTRO	0,00
INTERESSI IMPOSTA DI BOLLO	0,00
TRIB.SPECIALI E COMPENSI	0,00

TOTALE	456,00

A/L SCADENZA	PROG	STAMPATO	SPEDITO	NOTIFICATO
17/08/2018	001	07/08/2019		02/09/2019

NOTE

COMUNE DI LUNGUILLA

PROVINCIA DI PAVIA

Anno 1971

CARTELLA PER PRATICA EDILIZIA N. 11/71 BIS

Presentata dal Sig. _____
residente in _____ Via _____ N. _____
per l'esecuzione dei seguenti lavori:

VARIANTE

Progettista: _____

SVOLGIMENTO DELLA PRATICA

Data di presentazione della domanda: _____ N. _____ di prot. _____

Data di restituzione perchè incompleta: _____ N. _____ di prot. _____

Data di ripresentazione all'ufficio: _____

(*) Presentata denuncia agli effetti dell'applicazione dell'Imposta sulle aree fabbricabili,
il _____

Consegnata al Tecnico Comunale per l'esame il _____

Esaminata dalla Commissione edilizia il 28-8-72

Parere della Commissione edilizia: FUO REVOLG

Parere dell'Ufficiale Sanitario: _____

Nulla osta del Corpo Vigili del Fuoco in data _____

Deliberazione della Giunta Municipale N. _____ in data _____

Rilasciata licenza di costruzione il _____ N. _____ di prot. _____
notificata il _____

Segnalazione all'Istituto Nazionale Assicurazioni contro gli Infortuni sul Lavoro (art. 93 R. D.
17 agosto 1935 N. 1765) il _____

Domanda di apposizione del numero civico presentata il _____ N. _____ di prot. _____

Domanda di abitabilità presentata il 20/12/72 N. 1067 di prot. _____

Passata all'Ufficiale sanitario il _____

Verbale d'ispezione dell'Ufficiale sanitario eseguito il _____

Rilasciata autorizzazione di abitabilità il 29/12/72 N. _____ di prot. _____

(**) Cementi armati: presentata dall'impresa costruttrice denuncia alla Prefettura il _____

Presentato il certificato di collaudo il _____

Rilasciata licenza d'uso Prefettizio il _____

(***) _____

(*) Solo nel caso che il Comune applichi l'Imposta sulle aree fabbricabili, di cui alla legge 5 marzo 1953, n. 246.

(**) Solo nel caso che la costruzione contenga strutture in conglomerato cementizio.

(***) Nel caso di mancata presentazione, indicare estremi del sollecito.

COMUNE DI Lungoriva

PROVINCIA DI Ferrara

Anno 1972

CARTELLA PER PRATICA EDILIZIA N. 33 / 72 BIS

Presentata dal Sig. [redacted]
residente in [redacted]
per l'esecuzione dei seguenti lavori: [redacted]

Progettista: [redacted]

SVOLGIMENTO DELLA PRATICA

Data di presentazione della domanda: 20/9/72 N. 656 di prot.

Data di restituzione perchè incompleta: N. 1 di prot.

Data di ripresentazione all'ufficio:

(*) Presentata denuncia agli effetti dell'applicazione dell'imposta sulle aree fabbricabili, il

Consegnata al Tecnico Comunale per l'esame il 20/9/72

Esaminata dalla Commissione edilizia il 20/9/72

Parere della Commissione edilizia: favorevole

Parere dell'Ufficiale Sanitario: "

Nulla osta del Corpo Vigili del Fuoco in data

Deliberazione della Giunta Municipale N. in data

Rilasciata licenza di costruzione il 20/9/72 N. 676 di prot.;
notificata il

Segnalazione all'Istituto Nazionale Assicurazioni contro gli Infortuni sul Lavoro (art. 93 R. D. 17 agosto 1935 N. 1765) il

Domanda di opposizione del numero civico presentata il N. di prot.

Domanda di abitabilità presentata il N. di prot.

Passata all'Ufficiale sanitario il

Verbale d'ispezione dell'Ufficiale sanitario eseguito il

Rilasciata autorizzazione di abitabilità il N. di prot.

(**) Cementi armati: presentata dall'impresa costruttrice denuncia alla Prefettura il

Presentato il certificato di collaudo il

Rilasciata licenza d'uso Prefettizio il

(***)

(*) Solo nel caso che il Comune applichi l'imposta sulle aree fabbricabili, di cui alla legge 5 marzo 1963, n. 346.

(**) Solo nel caso che la costruzione contenga strutture in conglomerato cementizio.

(***) Nel caso di mancata presentazione, indicare estremi del sollecito.

FABBRICATO USO CIVILE ABITAZIONE
VIA UMBERTO I - LUNGAVILLA - PV. - VARIANTE

14/9/72

24/11/72

1

ESTRATTO DI MAPPA

Rapp. 1/1000

PROGETTISTA DIR. LAV.

LA PROPRIETA'

COMUNE DI LUGGATILIA

Fg. III mapp. 17-671-1236-1249

Scala 1/1000

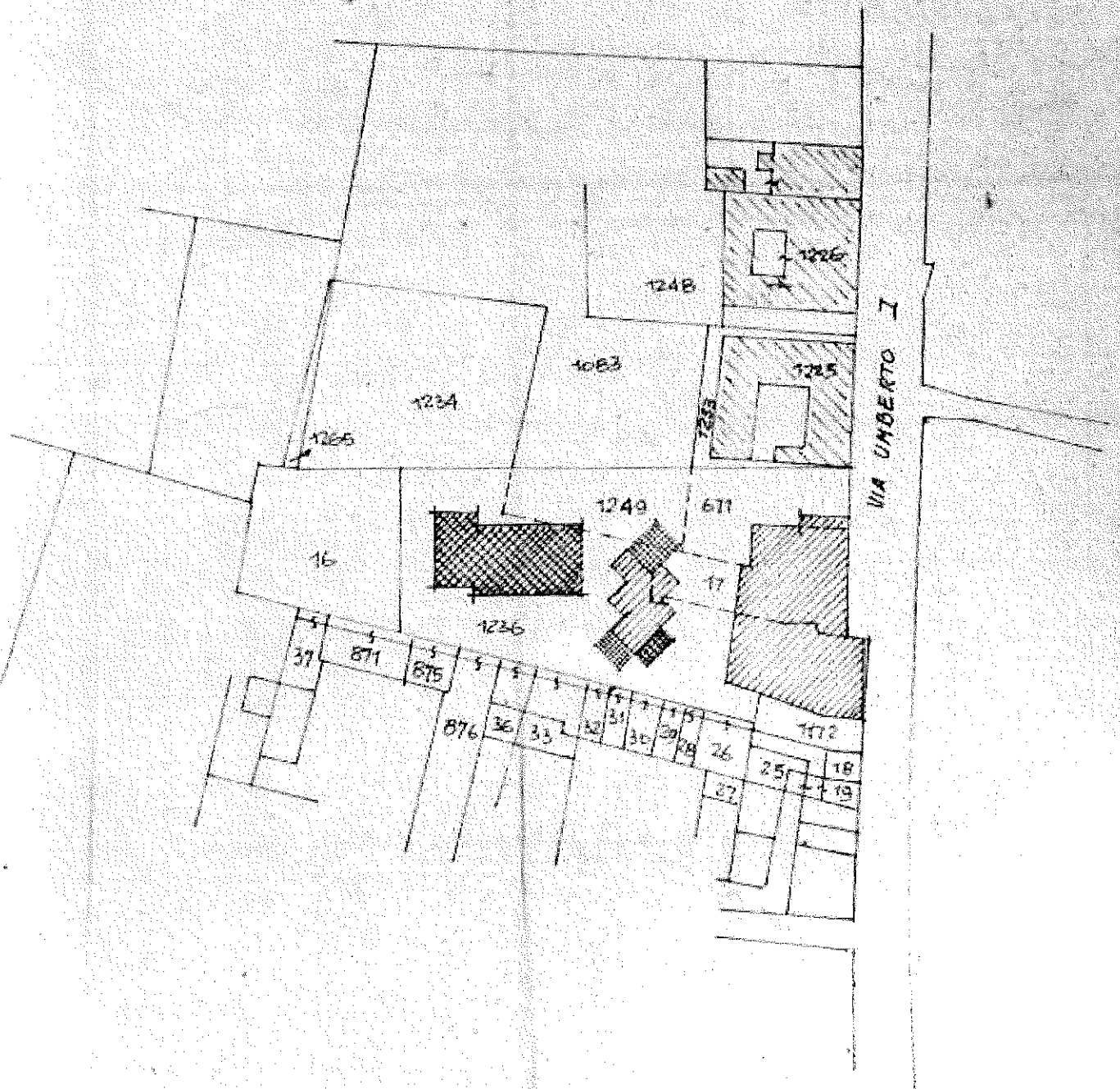
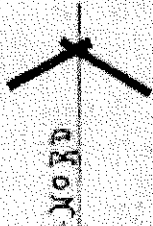

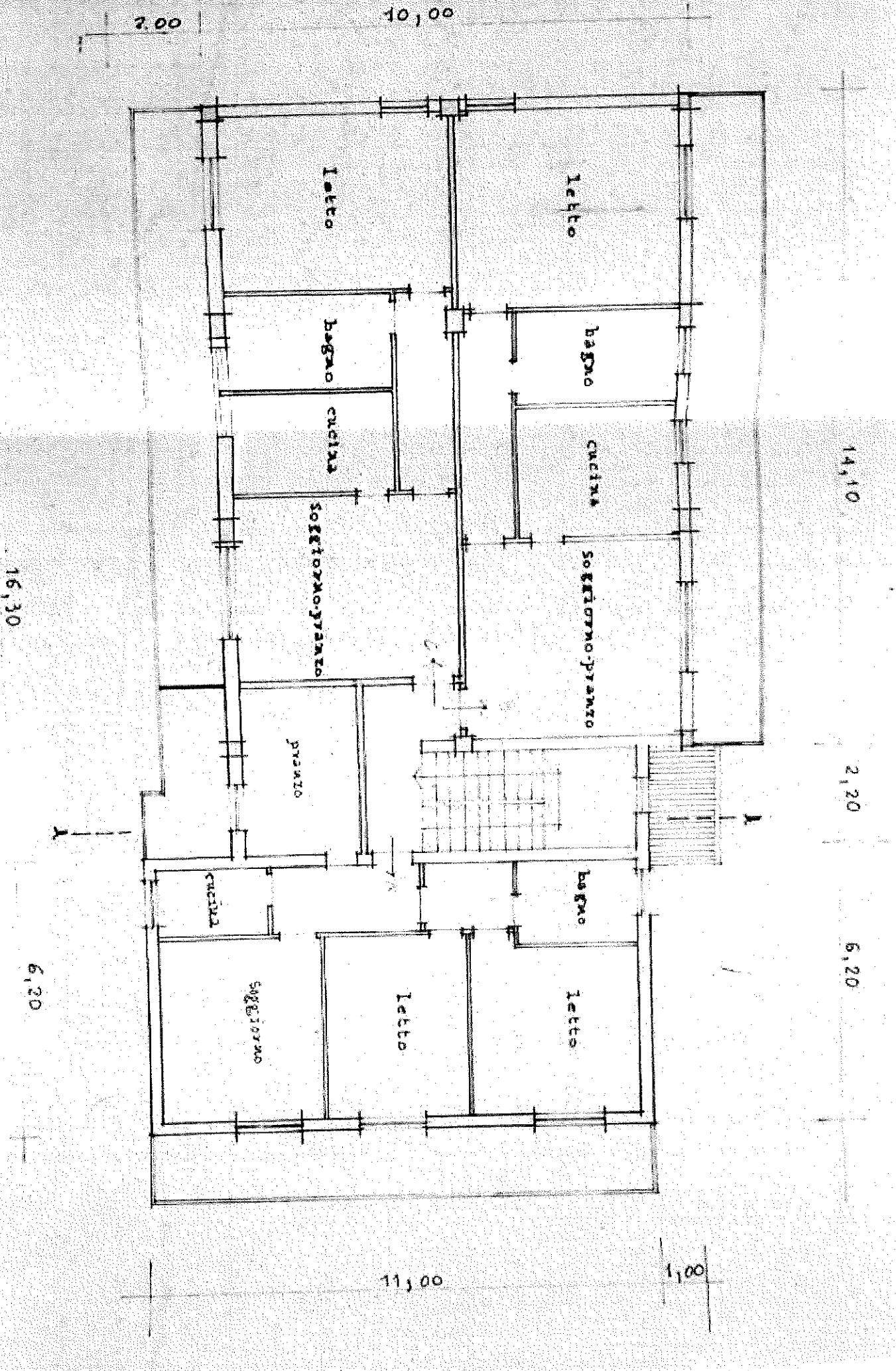

7,00

10,00

14,10

2,20

6,20

16,30

6,20

11,00

1,00

letto

letto

bagno

bagno

cucina

cucina

sofittopiano

sofittopiano

pranzo

bagno

letto

letto

cucina

sofittopiano

TAV 3

28 MAR. 1972

PLANIMETRIA GENERALE IN SCALA 1:200

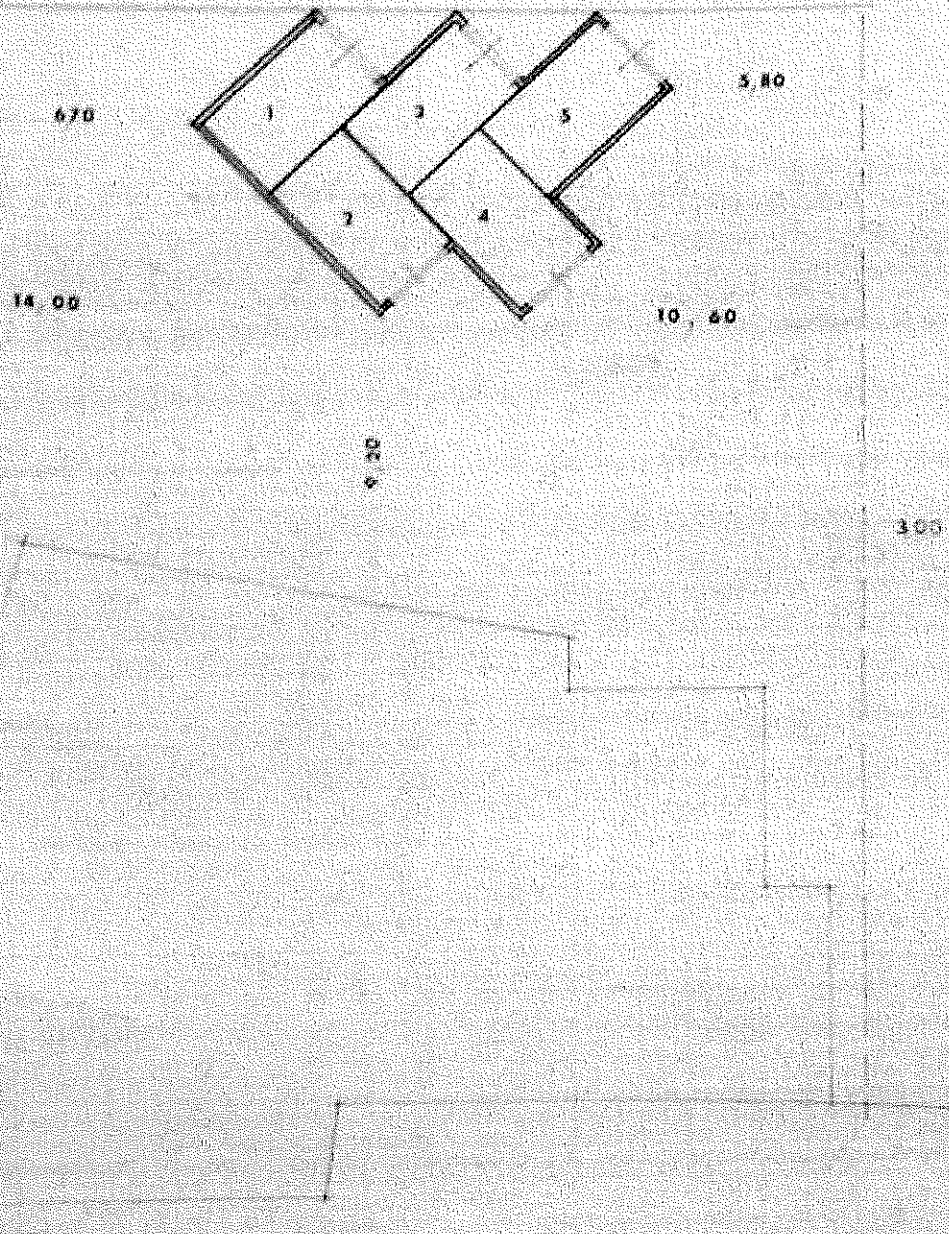

VIA UMBERTO I

PRINTED ON SCALE 1/50

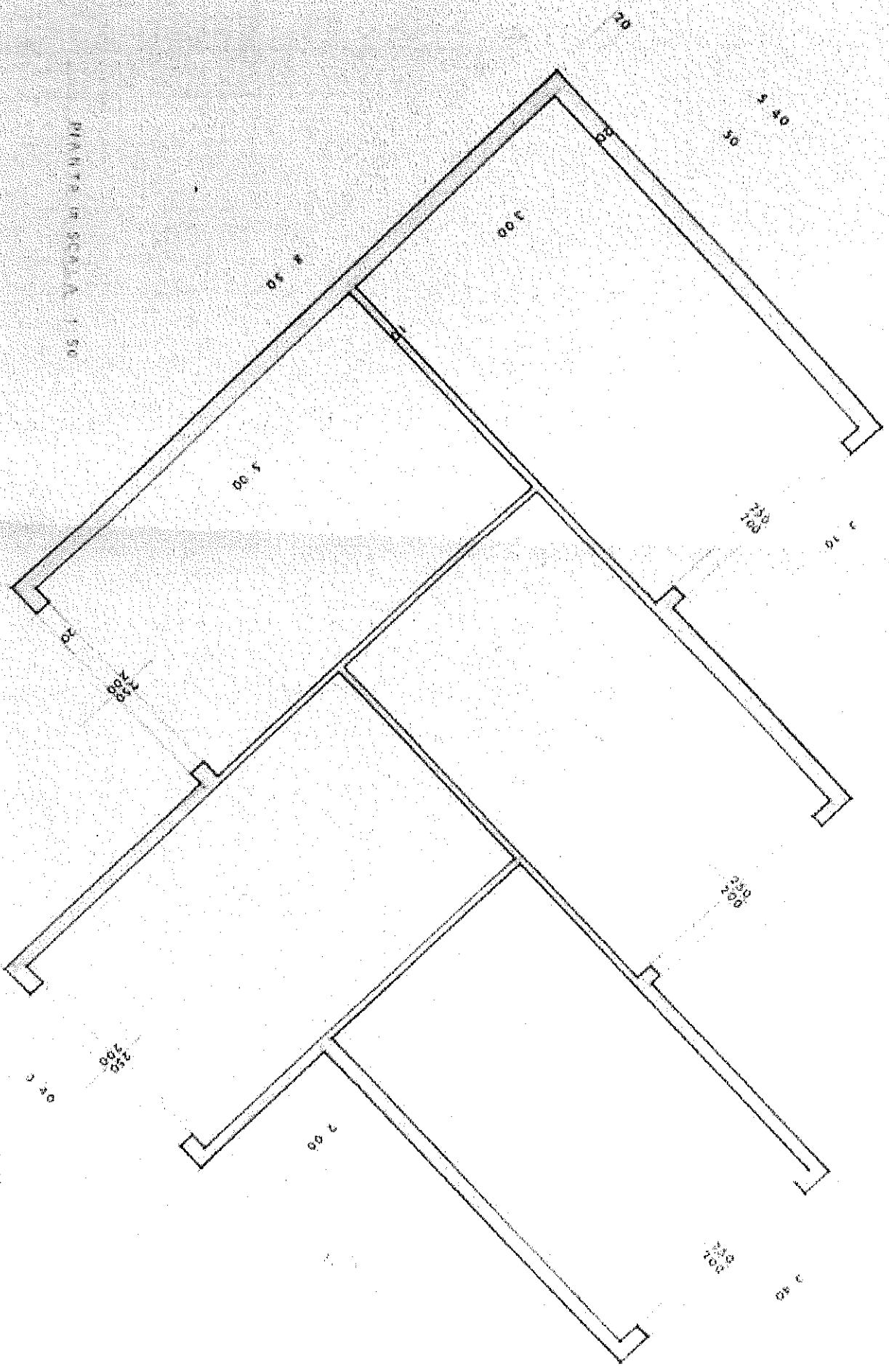

FABBRICATO USO CIVILE ABITAZIONE
VIA UMBERTO I - LONGAVILLA - PV. - VARIANTE

~~14/9/72~~

24/11/72

4

PIANTA E SEZIONE BOX

Rapp. 1/100

LA PROPRIETA'



SEZIONE A-A

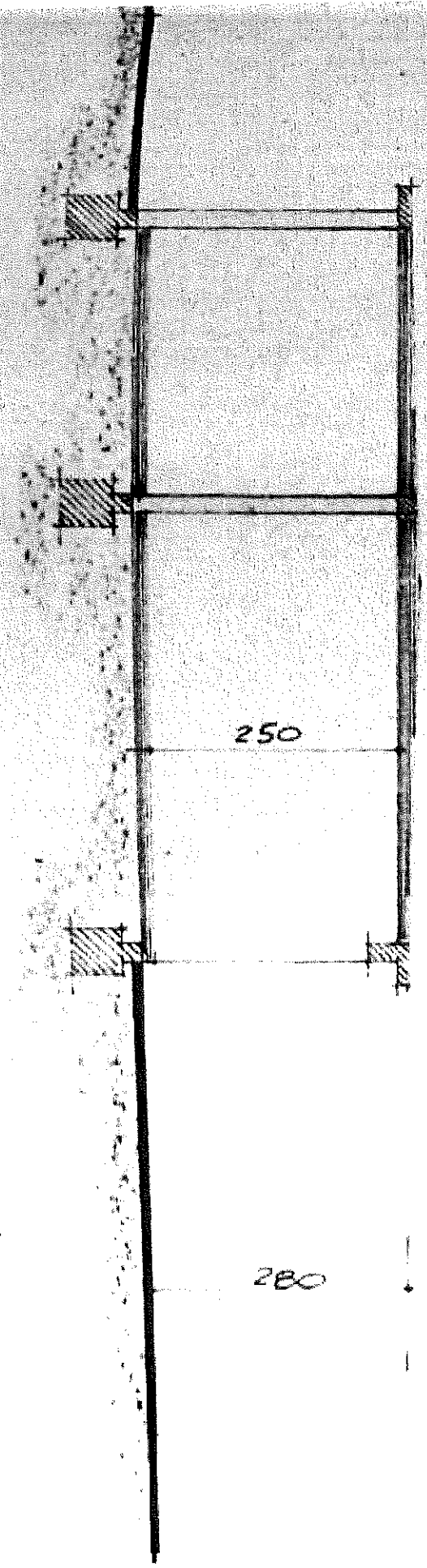

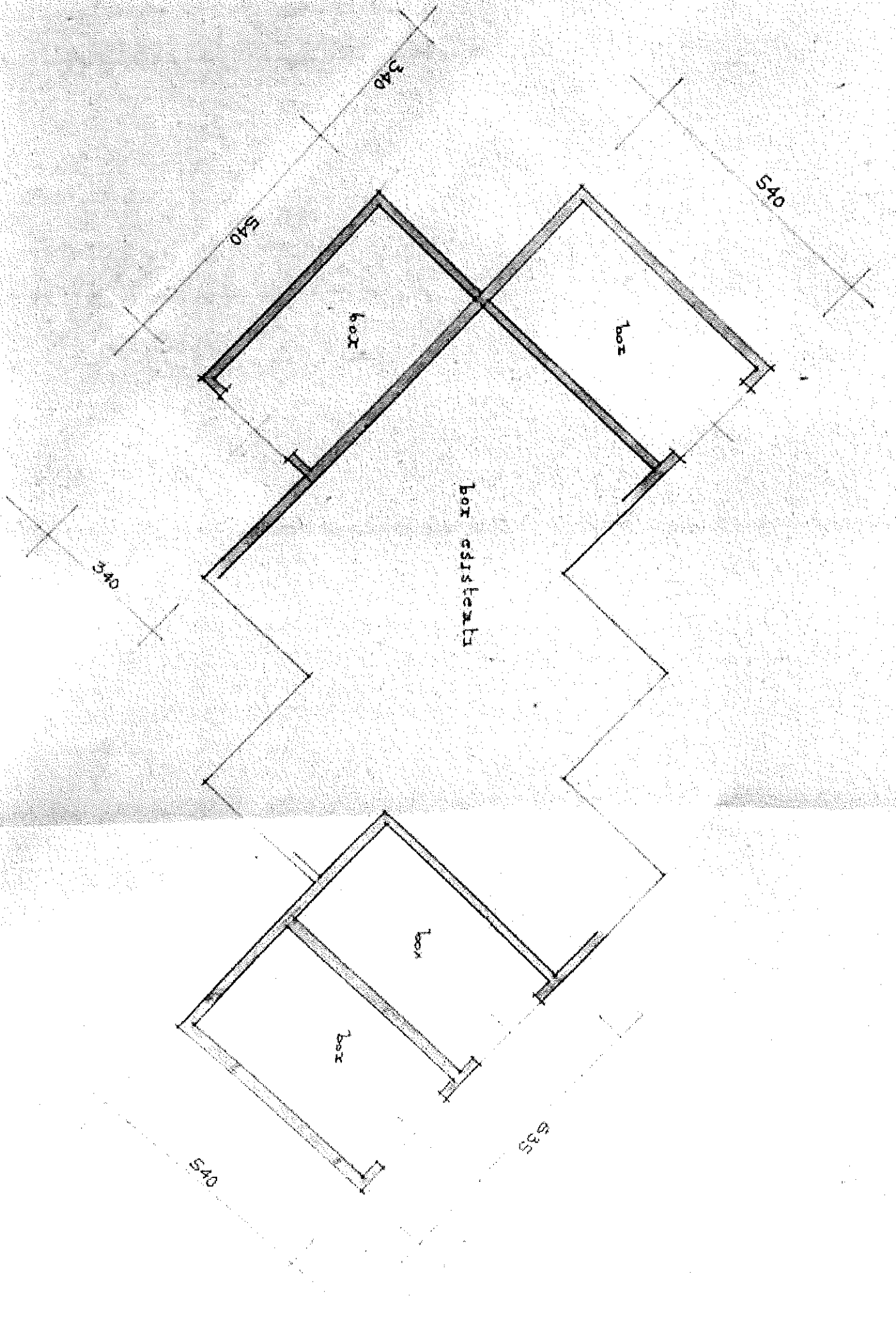

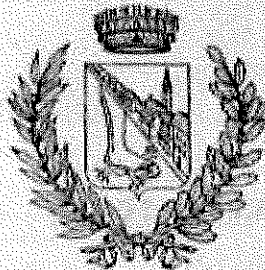

COMUNE DI LUNGAVILLA

Protocollo gen. n. 676 RL/

Protocollo uff. tecn. n.

LICENZA EDILIZIA N. 33

IL SINDACO

Vista l'istanza presentata dal

in data

per ottenere licenza di costruzione
di fabbricato di civile abitazione mapp.N.17-671-1236-1249 foglio III°

Visto il progetto firmato dal

Visto il parere della Commissione Edilizia in data

CONCEDE LICENZA

a costruire il fabbricato di cui alla domanda succitata.-

VARIANTE AL PROGETTO IN DATA 1/12/72 pratica edilizia n.33 bis-

di eseguire i lavori in questione in conformità al progetto, sotto l'osservanza delle disposizioni dei vigenti regolamenti comunali, nel rispetto delle norme di legge e regolamentari, fatti salvi i diritti dei terzi ed alle seguenti condizioni:

- prima di dare inizio alle opere deve essere richiesta la visita dell'Ufficio tecnico comunale, per la determinazione di allineamenti e quote, e comunicati questi ultimi;
- Direttore dei lavori, nonchè la data di inizio di li allo stesso Ufficio il nome dell'Assuntore o del

Lungavilla, il

20/9/1972

(vedasi retro)



All' Amministrazione Comunale di

LUNGAVILLA

DENUNCIA DI INIZIO LAVORI PER NUOVA COSTRUZIONE

Il sottoscritto _____ in relazione alla
licenza edilizia, concessagli in data 20/9/1972
con la pratica N. 33 per la costruzione da eseguirsi in Via Umberto I°
al Mappale N. 17-671-1236-1249
foglio N. III° di questo Comune

D I C H I A R A

che i lavori relativi sono stati iniziati il 27/9/1972
dall' Impresa _____

Lungavilla , il 27/9/1972

IL DICHIARANTE

COMUNE DI LUNGAVILLA

Vista la suesposta dichiarazione, il sottoscritto (*) _____
con funzioni di tecnico comunale

dichiara di aver oggi effettuato sopralluogo alla costruzione indicata constatando che i lavori hanno effet-
tivamente avuto regolare inizio.

Li, 29/9/1972

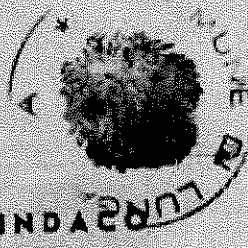

IL FUNZIONARIO

Fisto: **IL SINDACO**

(*) Cognome, nome e qualifica dell'accertante.

All' Amministrazione Comunale di

Lungavilla

DENUNCIA DI ULTIMAZIONE DEI LAVORI PER NUOVA COSTRUZIONE

Il sottoscritto in relazione
alla licenza edilizia, concessagli in data
per la costruzione effettuata in Via Umberto 1° al Mappale N.
foglio N. di questo Comune

DICHIARA

che i lavori relativi sono stati **ULTIMATI** il 10 dicembre 1972 dall'Impresa

Lungavilla a 10-12-72

IL DICHIARANTE

COMUNE DI

Vista la su estesa dichiarazione, il sottoscritto (1)

dichiara di avere oggi effettuato sopralluogo alla costruzione indicata, constatando che i lavori sono stati effettivamente **ULTIMATI**.

IL FUNZIONARIO

Ll.

Visto IL SINDACO

(1) Cognome, nome e qualifica dell'accertante.

COMUNE DI LUNGAVILLA

PROVINCIA DI Pavia

UFFICIO TECNICO SANITARIO

VERBALE DI ISPEZIONE

L'anno millenovecento 1972 addì 11
 del mese di 12 io sottoscritto Dott. [Redacted]
 Ufficiale Sanitario del Comune di [Redacted] per espresso incarico
 avuto, ho effettuato un sopralluogo in Via [Redacted] di questo Comune
 allo scopo di ispezionare la casa di proprietà del Sig. [Redacted]
 per accertarne le condizioni di abitabilità.

Avendo constatato che la casa ispezionata, sita sul terreno distinto in Mappa al F. III^o
17-571-1236-1249
 N. [Redacted] è così composta:

- N. [Redacted] vani utili seminterrati ovvero sottosuolo;
- N. 06 vani utili al piano terreno: Bar
- N. 11 vani utili al primo piano: Alloggio
- N. [Redacted] vani utili al secondo piano;
- N. [Redacted] vani accessori;

che i muri sono convenientemente prosciugati; che la casa ha sufficiente aria e luce; che inoltre ha tutte
 le caratteristiche tecnico sanitarie prescritte dalle vigenti disposizioni di legge, dichiaro che

NULLA OSTA

al rilascio del richiesto permesso di abitabilità dello stabile sopra descritto.

L'UFFICIO [Redacted]

COMUNE DI LUNGAVILLA
 DICHIARAZIONE DELL'UFFICIO TECNICO

Si dichiara che la costruzione di cui sopra () è stata eseguita e completata
 in ogni sua parte in conformità al progetto presentato all'atto della licenza
 edilizia ed osservando le prescrizioni contenute nella licenza stessa n.33 in
 data 20/9/72- Lungavilla, li 30/12/1972

COMUNE DI LUNGAVILLA
 UFFICIO TECNICO

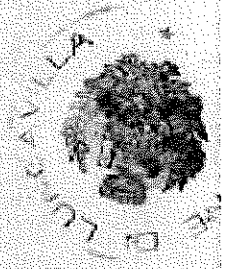

COMUNE DI LUNGAVILLA

PROVINCIA DI Pavia

N. 961 RL/ di prot.

IL SINDACO

Vista l'istanza del Signor _____
 di _____ perchè venga dichiarato abitabile la casa posta in questo Comune
 via Umberto I° N. 217 bis di piani N. 1 stanze N. 2
 con vani _____ occupante un'area di mq. _____ contraddistinta in Mappa F. N. 17-671-1236-
 N. _____ 1249

Visto il collaudo del tecnico comunale in data 30/12/72

Visto il rapporto dell'Ufficiale sanitario in data 30/12/72 (1)

Rilevato che il richiedente ha iniziato i lavori di costruzione in data 27/9/72

Visto la ricevuta N. _____ in data _____ di L. _____ comprovante il
 pagamento all'Ufficio del Registro di _____ della prescritta tassa di conces-
 sione governativa;

Visto la dichiarazione dell'Ufficio imposte consumo che è stata soddisfatta l'imposta sul ma-
 teriale da costruzione impiegato con bolletta N. _____ in data _____ di L. _____

Visto gli art. 220 e 221 del T. U. delle Leggi Sanitarie, R. D. 27 luglio 1934 N. 1265;

Visto che è stato apposto il numero civico prescritto:

S E C R E T A

La casa di nuova costruzione posta in questo Comune, in Via Umberto I°
 al civico N. 217 bis di proprietà del Sig. _____
 è abitabile a datare dal 30/12/72 (1)

Lungavilla il 30/12/72