

TRIBUNALE DI ASCOLI PICENO

SEZIONE ESECUZIONI IMMOBILIARI

PROCEDIMENTO DI ESECUZIONE IMMOBILIARE PROMOSSO DA:

DEUTSCHE BANK SPA

Creditore Procedente

CONTRO:

Debitore Esecutato

RELAZIONE PERITALE ESTIMATIVA

APPARTAMENTO A PIANO TERZO CON ANNESSO FONDACO A PIANO INTERRATO

SITI IN VIA NAPOLI N.65, ASCOLI PICENO (AP)

- FG. 104, PART. 1019 SUB. 6 -

Dati Generali:

R.G.E. n.:

100/2020

Giudice dell'Esecuzione:

Dr.ssa Simona D'Ottavi

ALLEGATO N.4

Documentazione fotografica

L'Esperto
Arch. Silvia Vitali

AP, 24.02.2023



INQUADRAMENTO GENERALE

- con indicazione in rosso del fabbricato ove il Lotto in oggetto ne costituisce porzione -



Ortofoto tratte da immagini da satellite

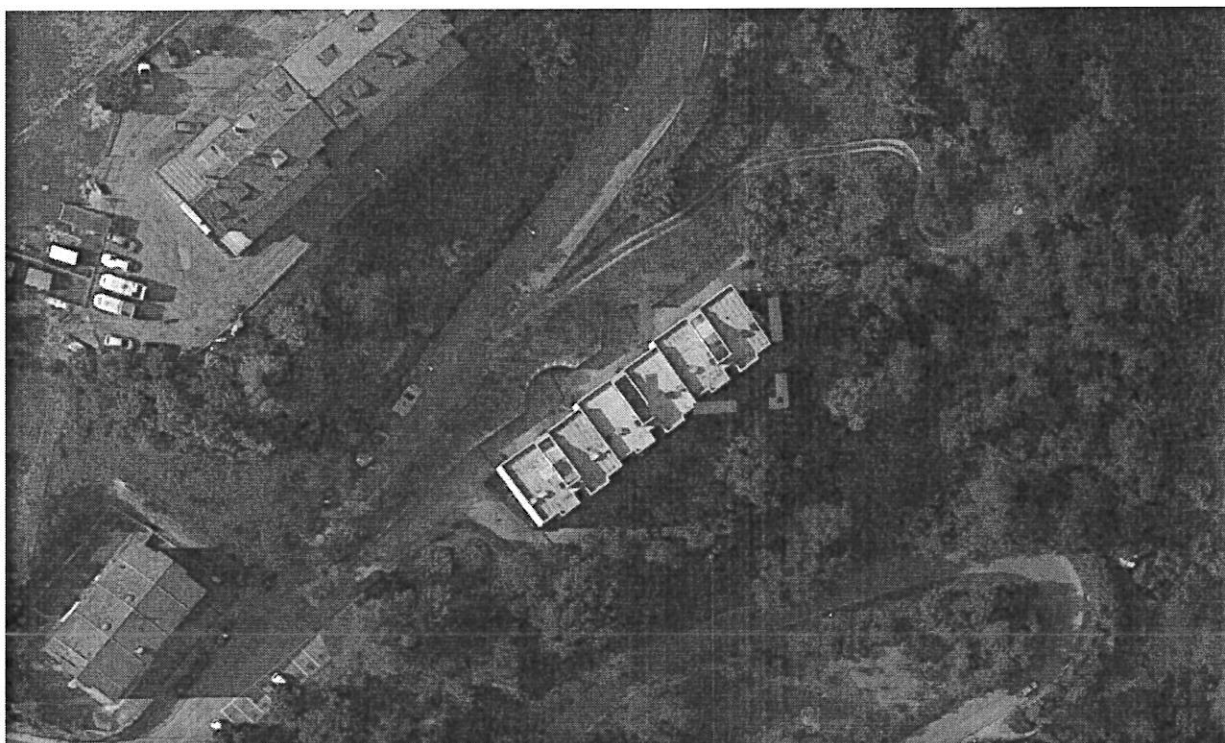

DOCUMENTAZIONE FOTOGRAFICA

PARTI COMUNI





Foto 1 - fronte Nord-Ovest e lato Nord-Est da Via Fano



Foto 2 – fronte Nord-Ovest del corpo di fabbrica al civ. n. 5 da Via Fano



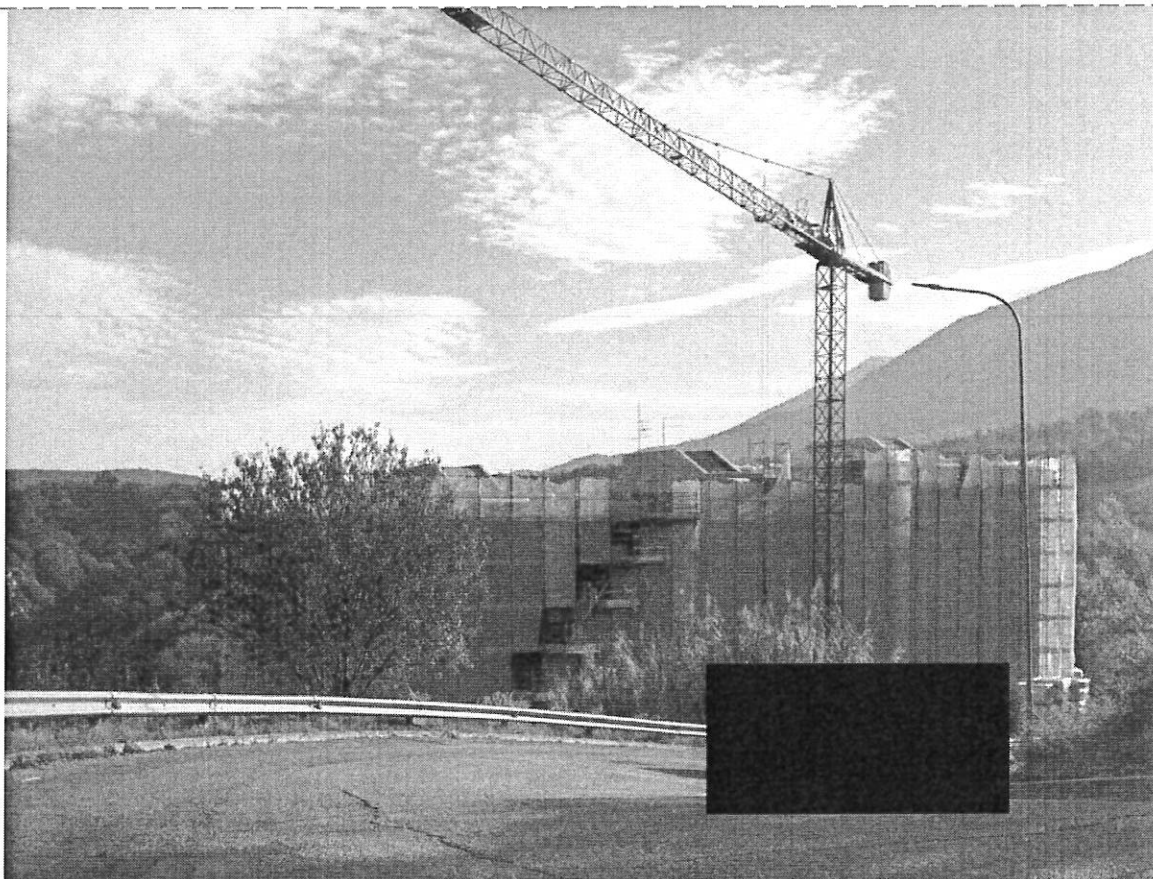

Foto 3 – lato Sud-Ovest da Via Fano



Foto 4 – ingresso condominiale al civ. n.5





Foto 5 – androne d'ingresso, ascensore e vano scala condominiali

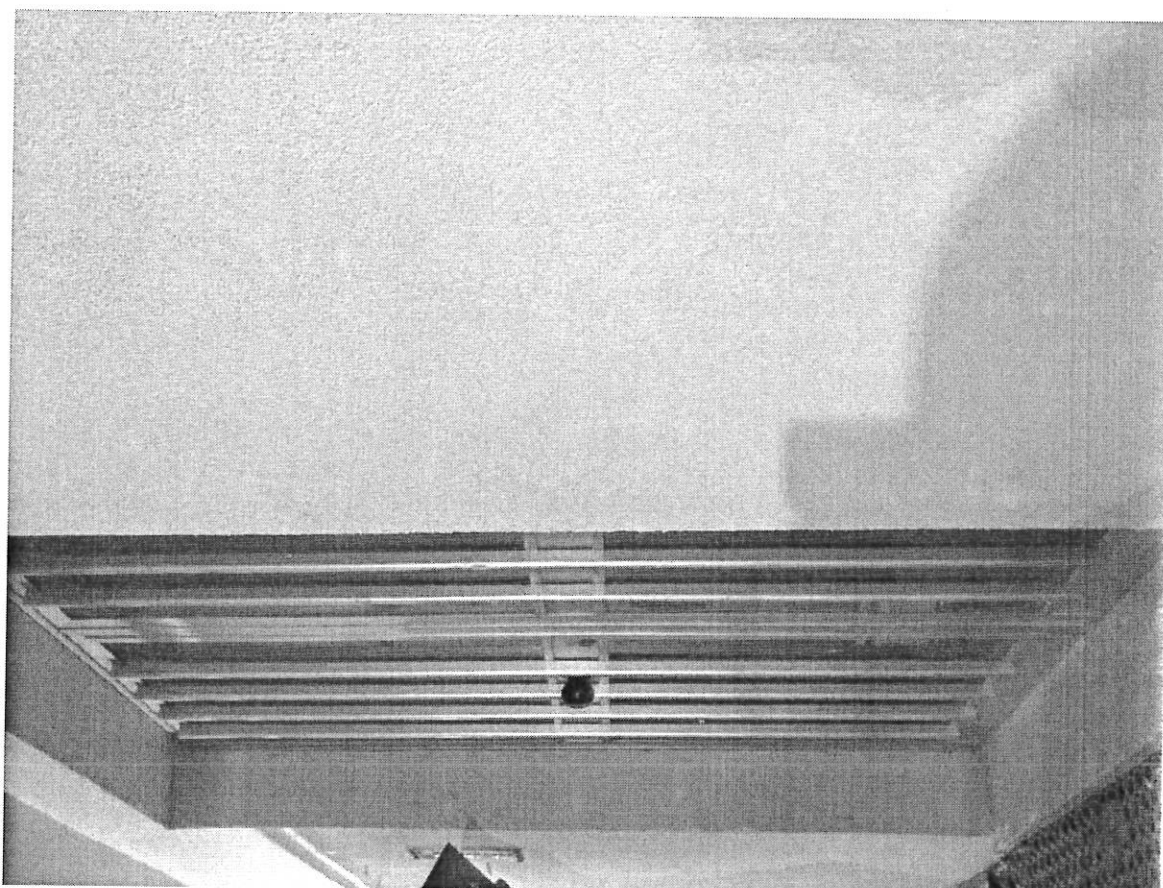

Foto 6 – vano scala condominiale



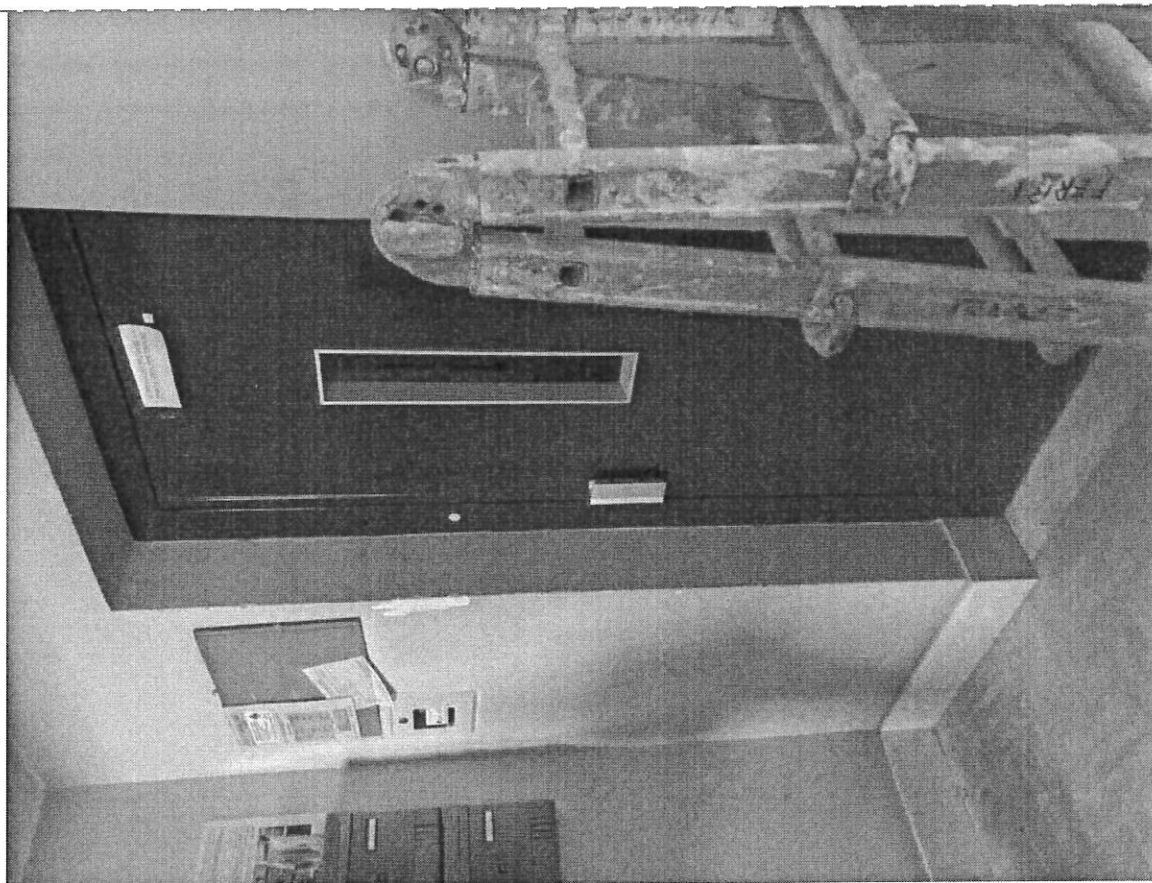

Foto 7 – vano scala condominiale a piano terzo



Foto 8 – porta blindata d'ingresso all'appartamento in oggetto a piano terzo

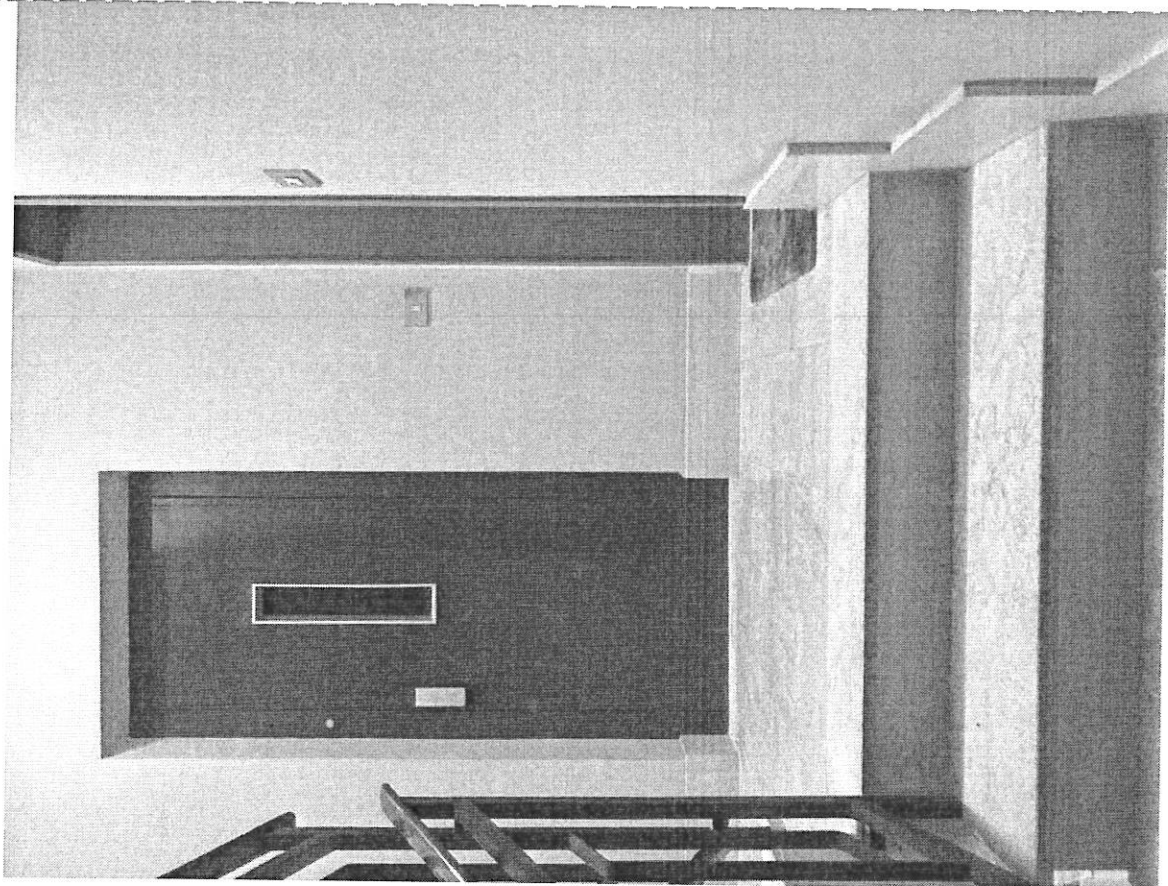

DOCUMENTAZIONE FOTOGRAFICA
INTERNE APPARTAMENTO A PIANO TERZO



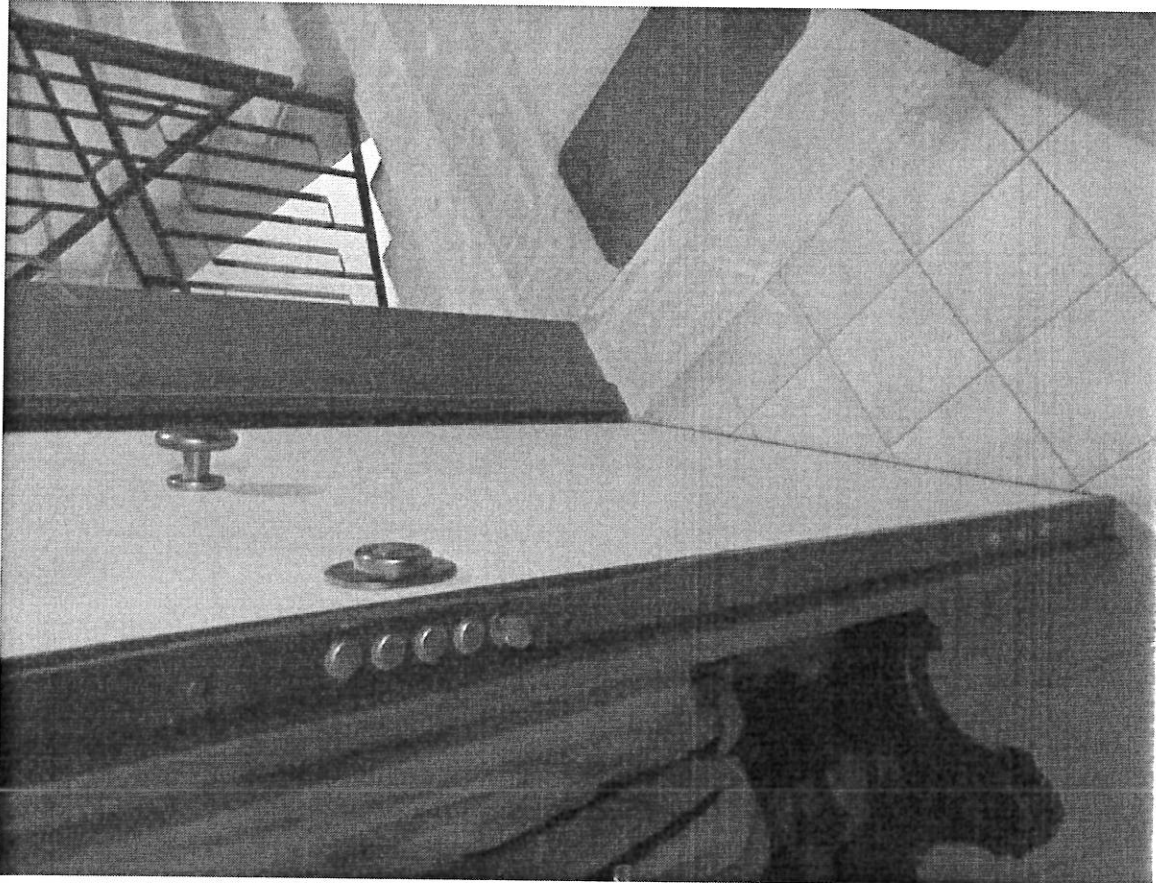

Foto 9 – soggiorno, vista verso la loggia e la cucina



Foto 10 – soggiorno, vista verso la loggia





Foto 11 – soggiorno, vista verso l'ingresso

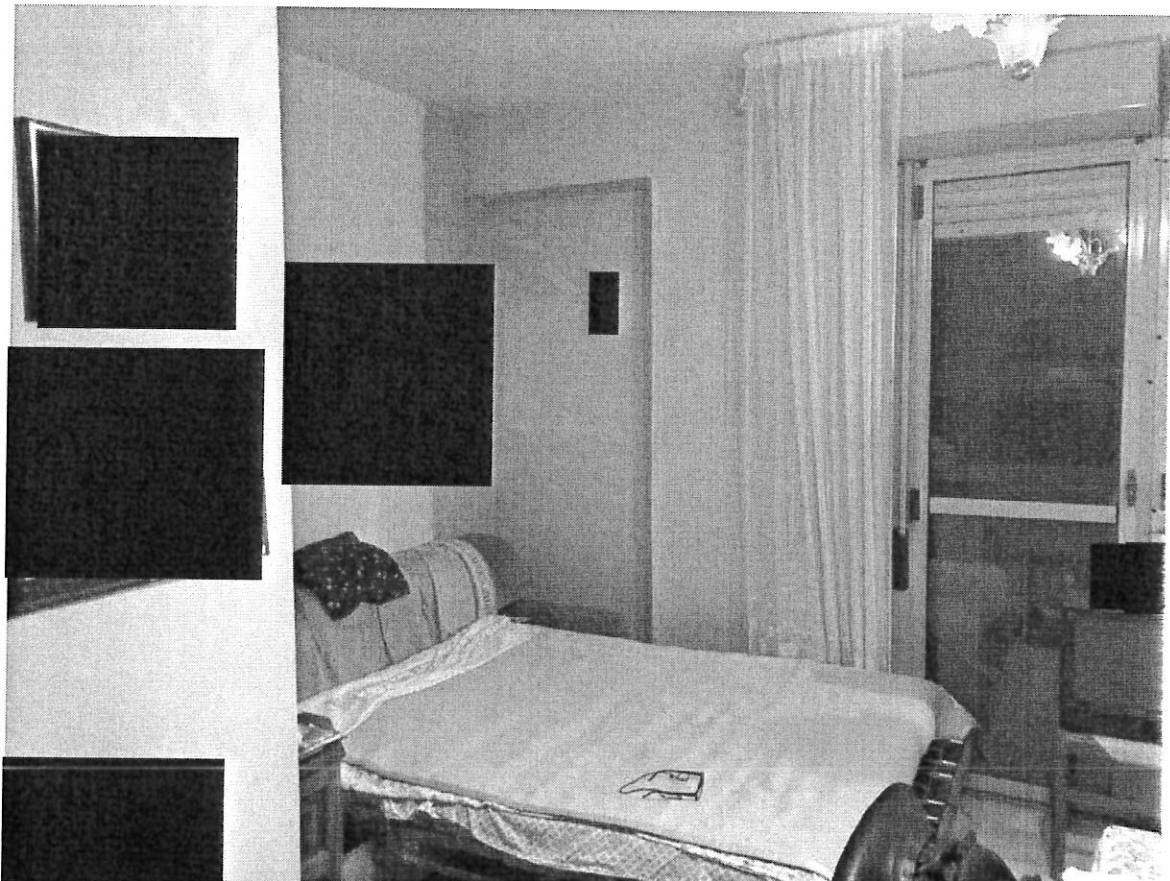

Foto 12 – soggiorno, vista verso la cucina





Foto 13 – cucina, vista verso la loggia



Foto 14 – cucina





Foto 15 – disimpegno, vista verso il ripostiglio



Foto 16 – camera 2



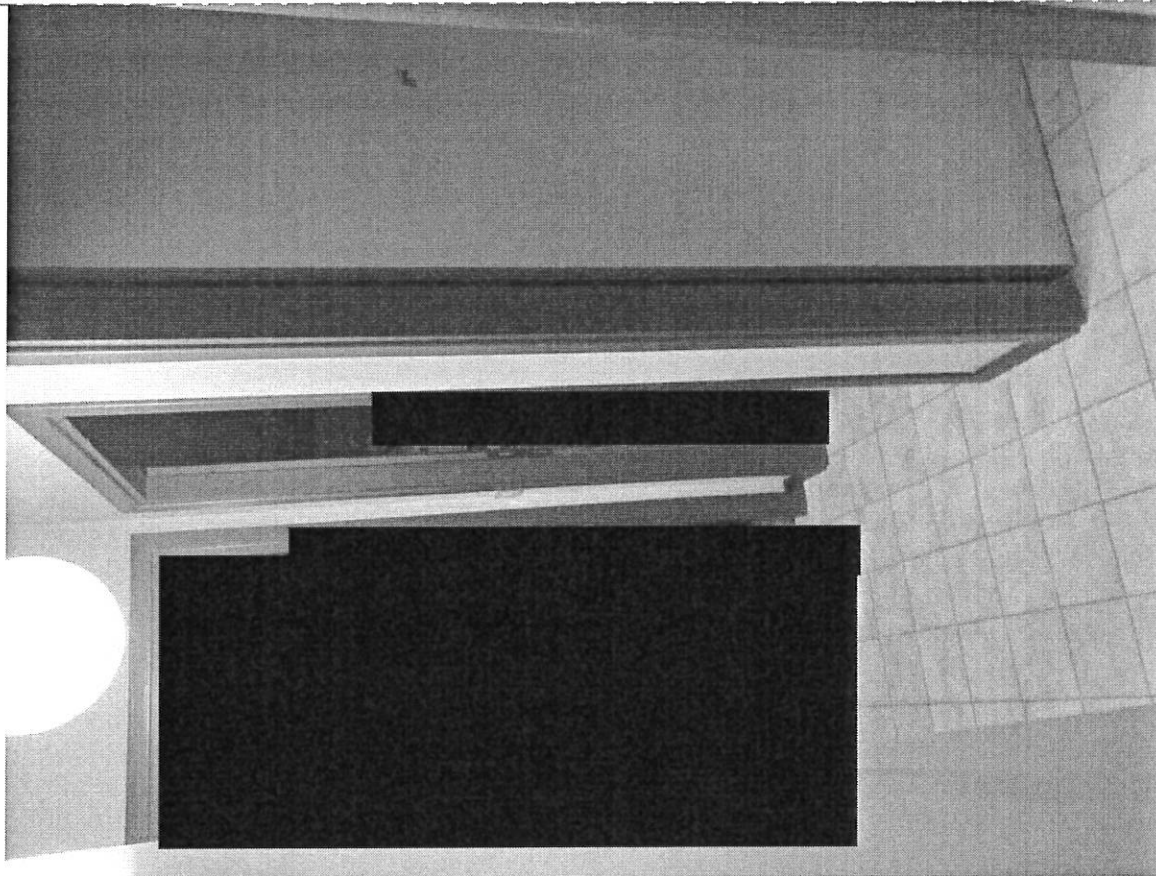

Foto 17 – camera 1

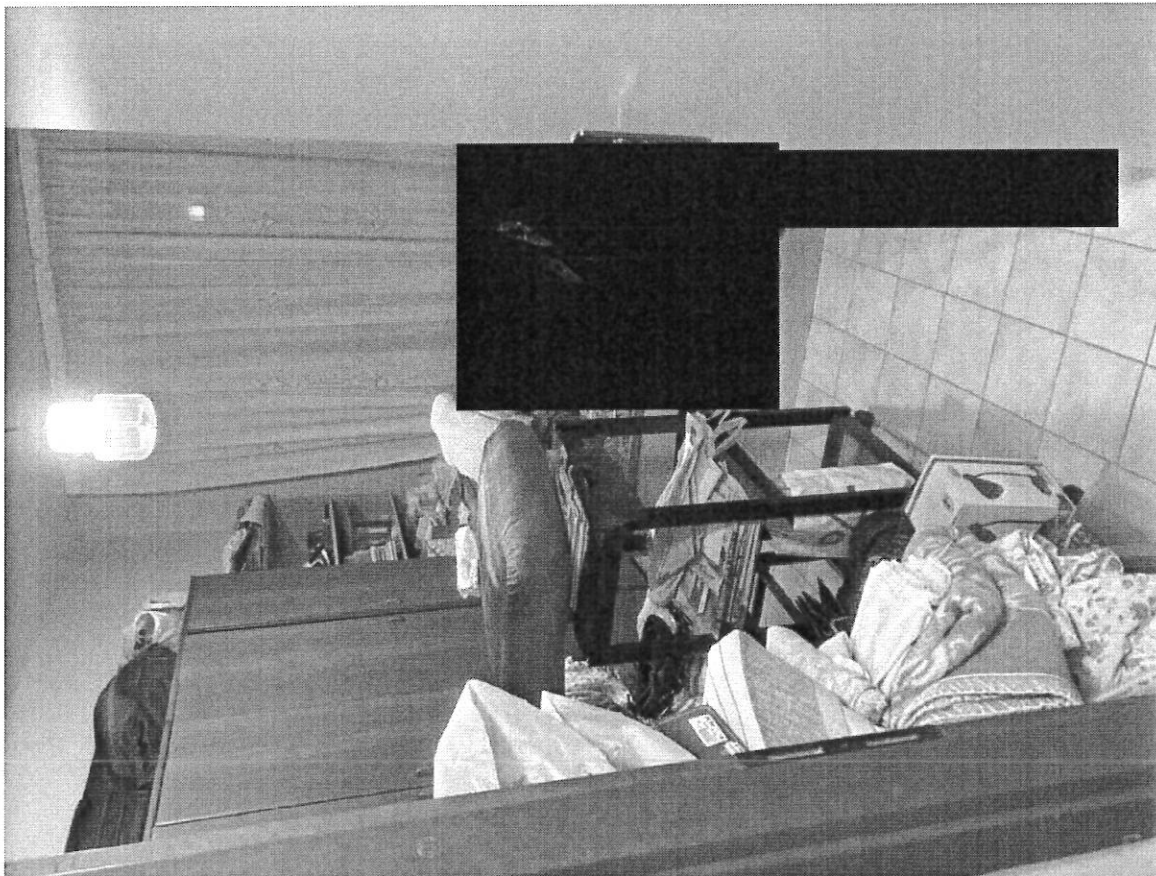

Foto 18 – camera 1





Foto 19 – bagno

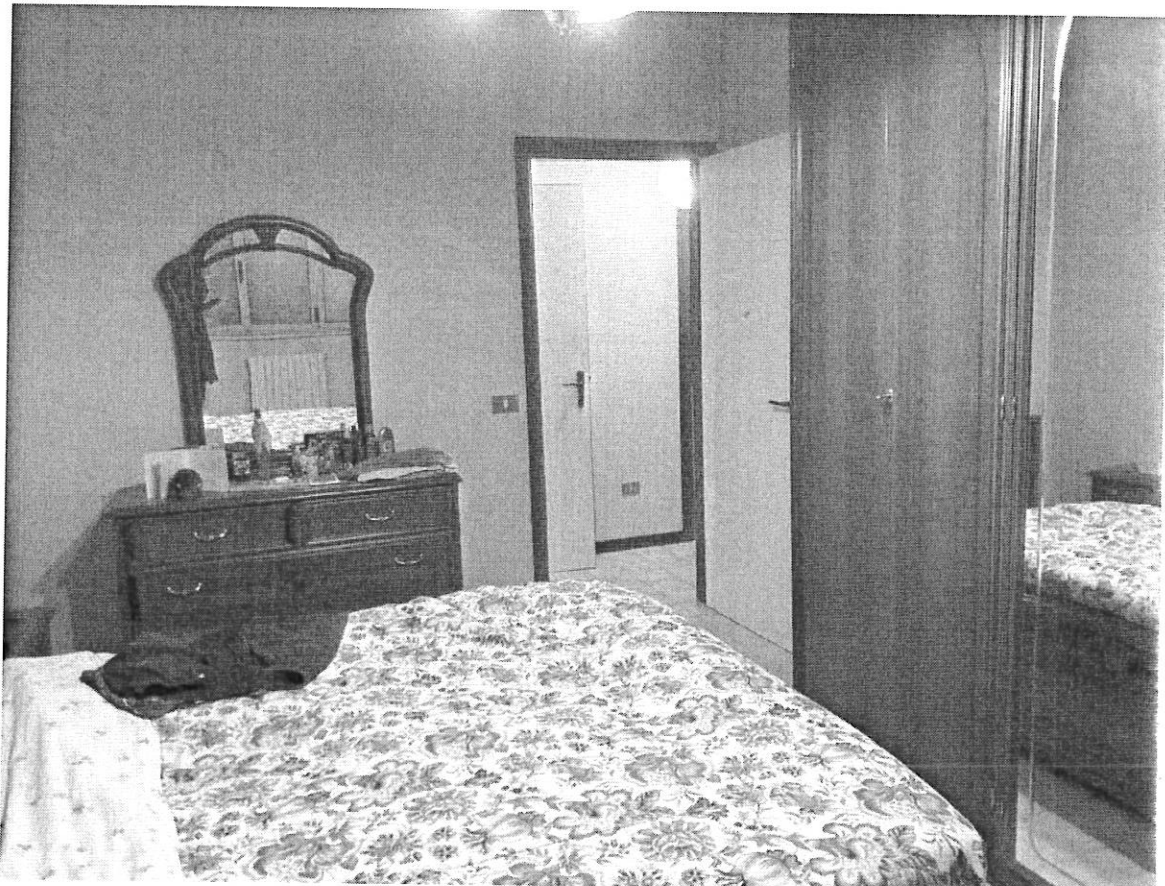

Foto 20 – bagno, particolare a soffitto

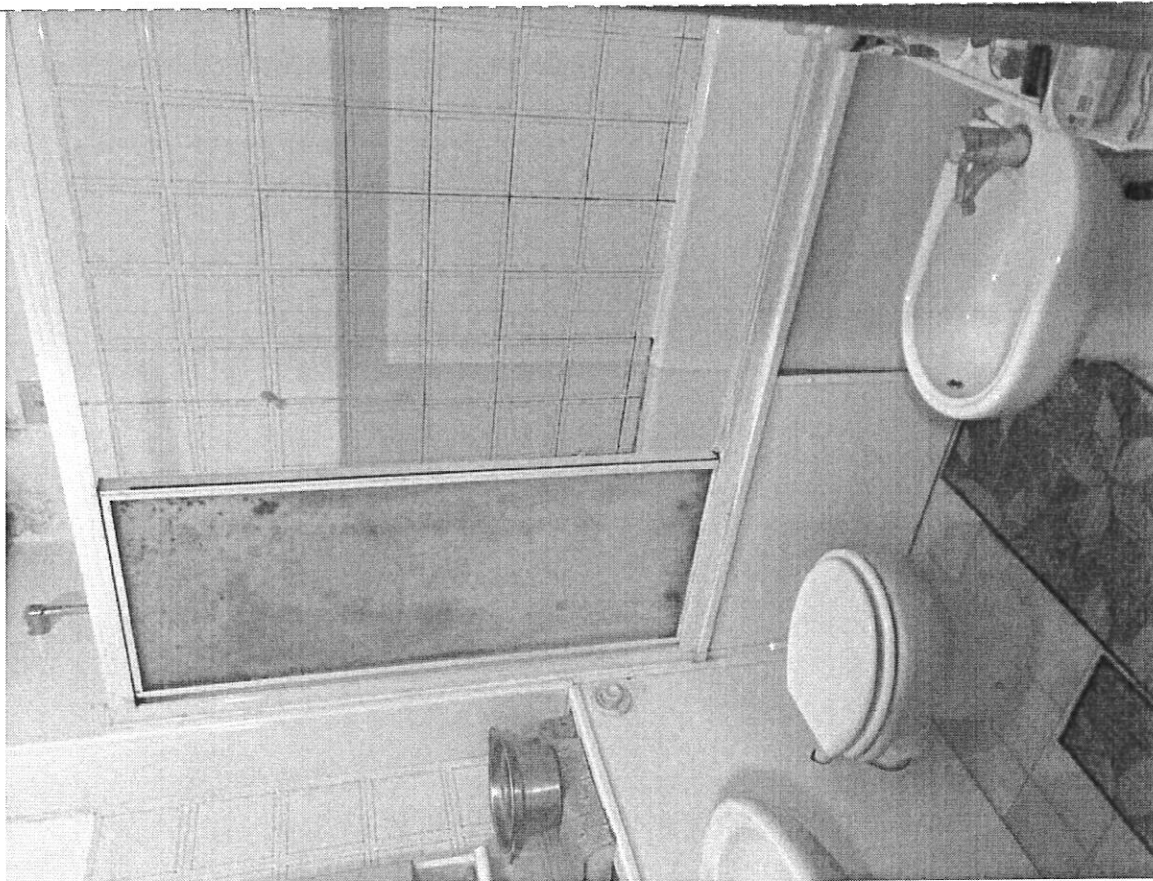

DOCUMENTAZIONE FOTOGRAFICA
POSTO AUTO COPERTO A PIANO TERRA





Foto 21 – posto auto coperto a piano terra



Foto 22 – posto auto coperto a piano terra

