

PVF 29 – Soggiorno-cucina

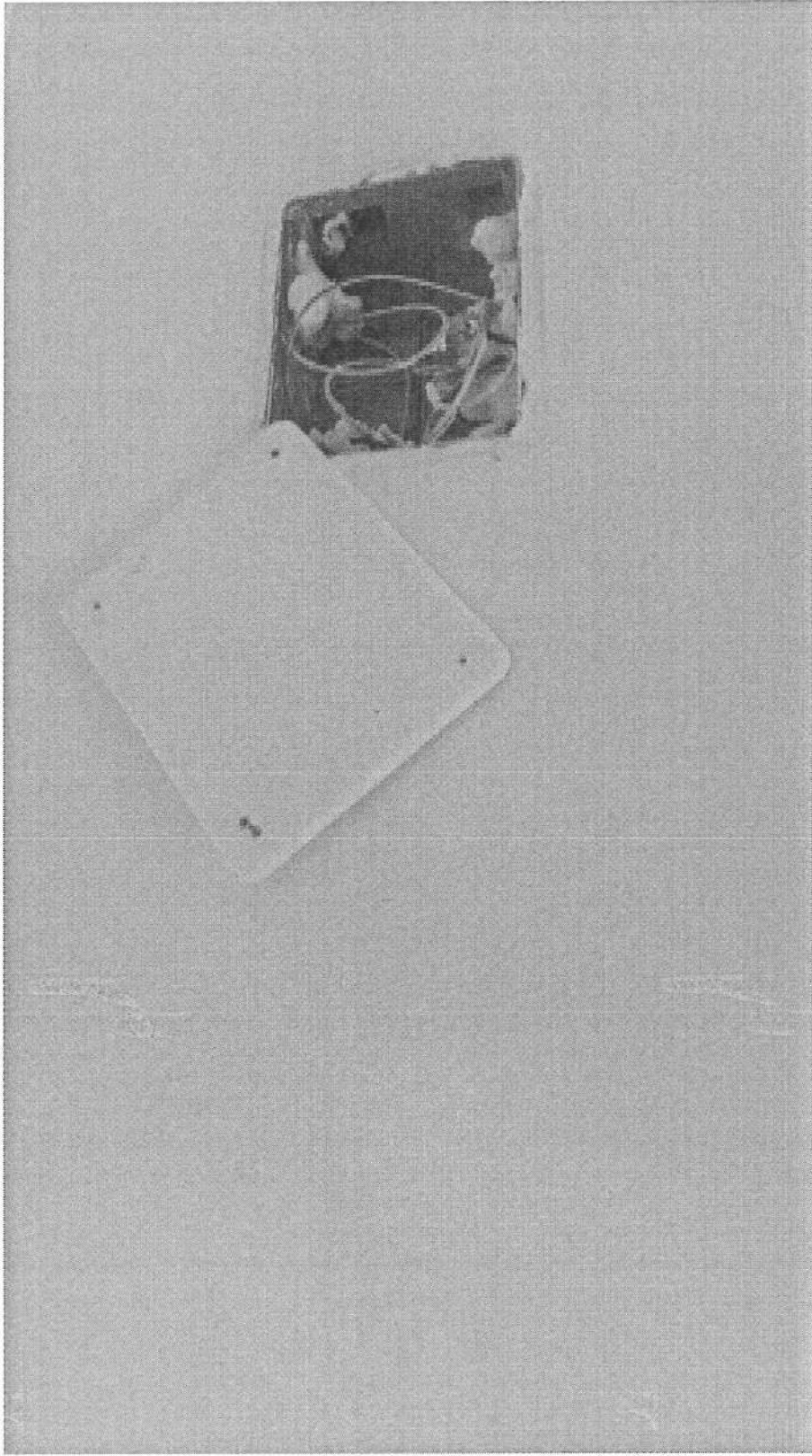

PVF 30 – Soggiorno-cucina



PVF 31 – Soggiorno-cucina



PVF 32 – Disimpegno

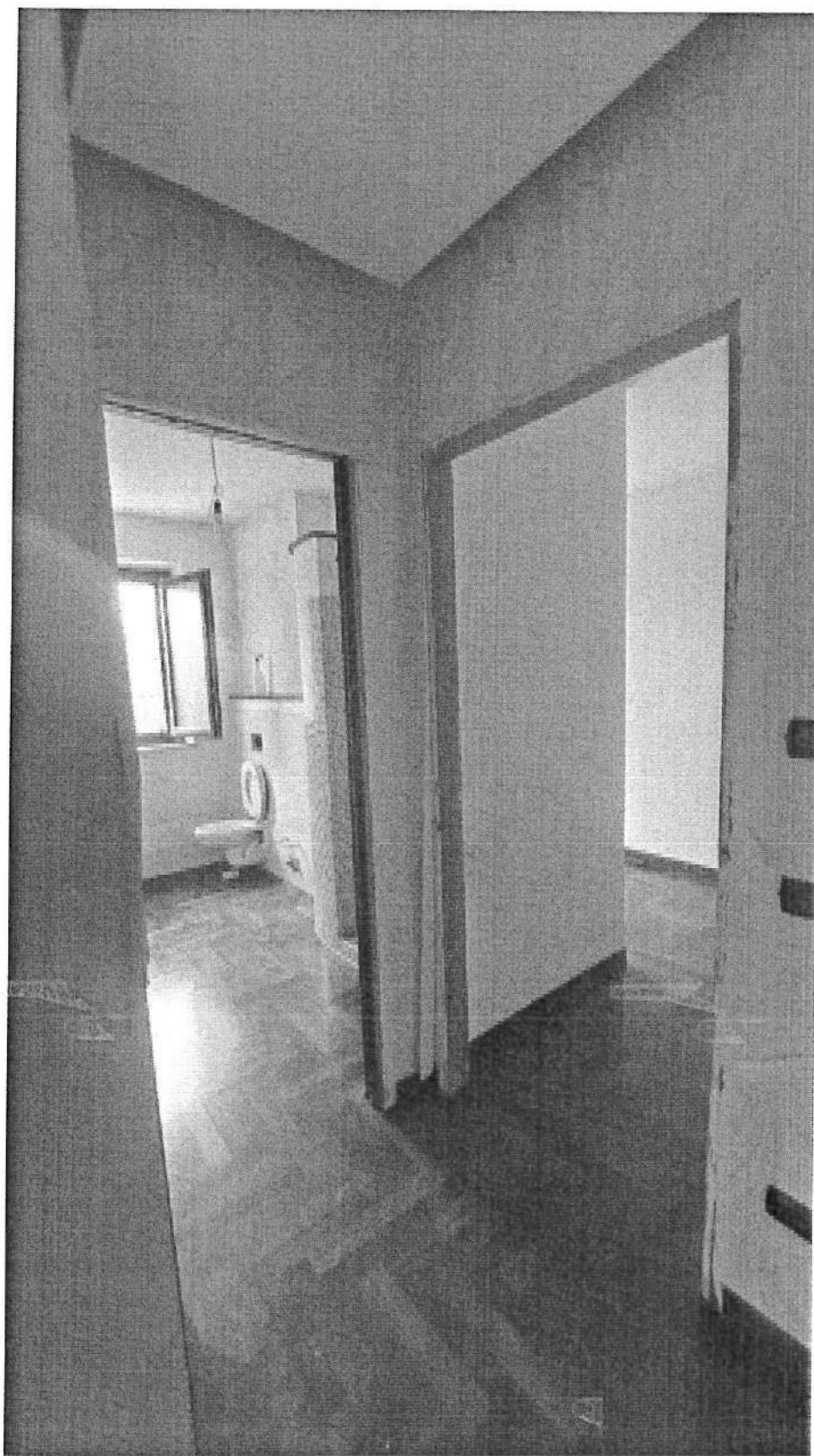

PVF 33 – Disimpegno

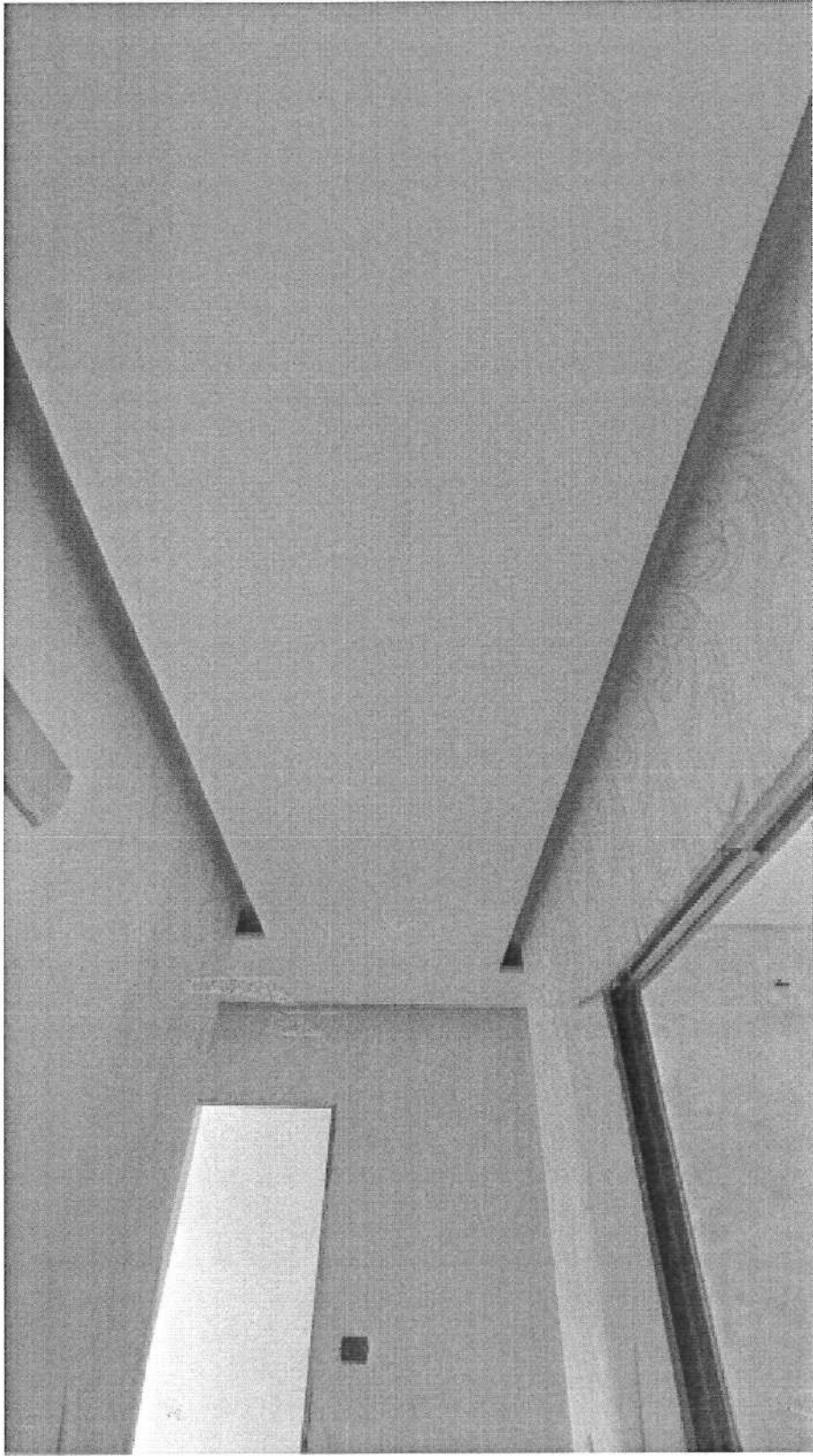

PVF 34 – Disimpegno

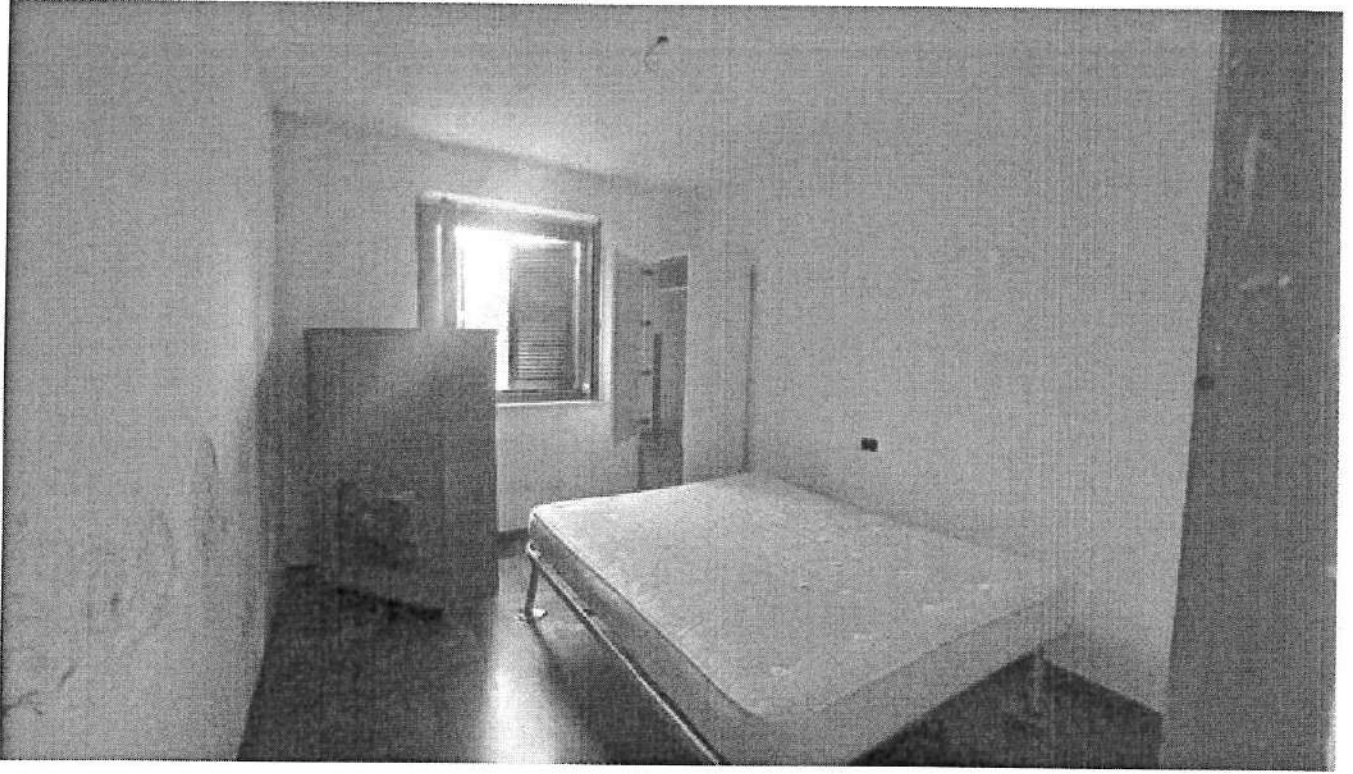

PVF 35 – Letto 2

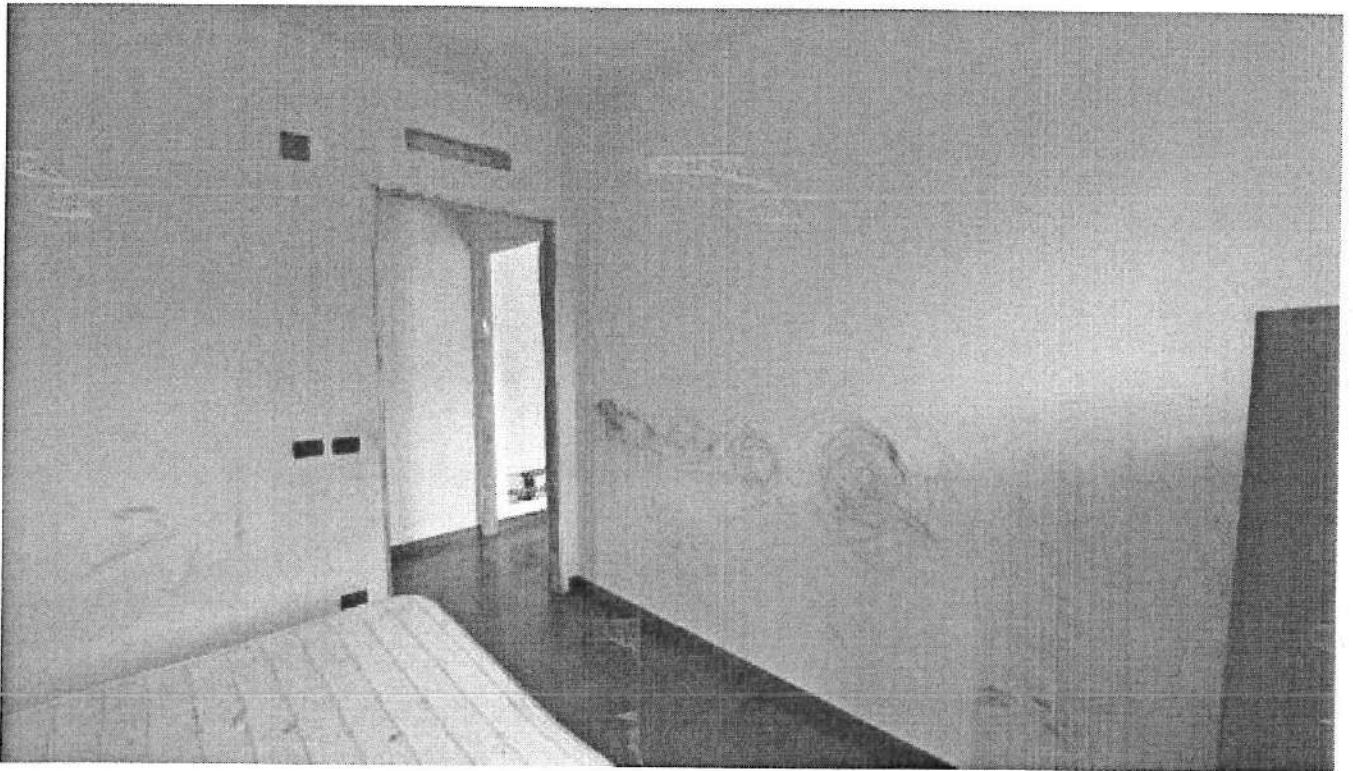

PVF 36 – Letto 2





PVF 37 – Letto 1



PVF 38 – Letto 1





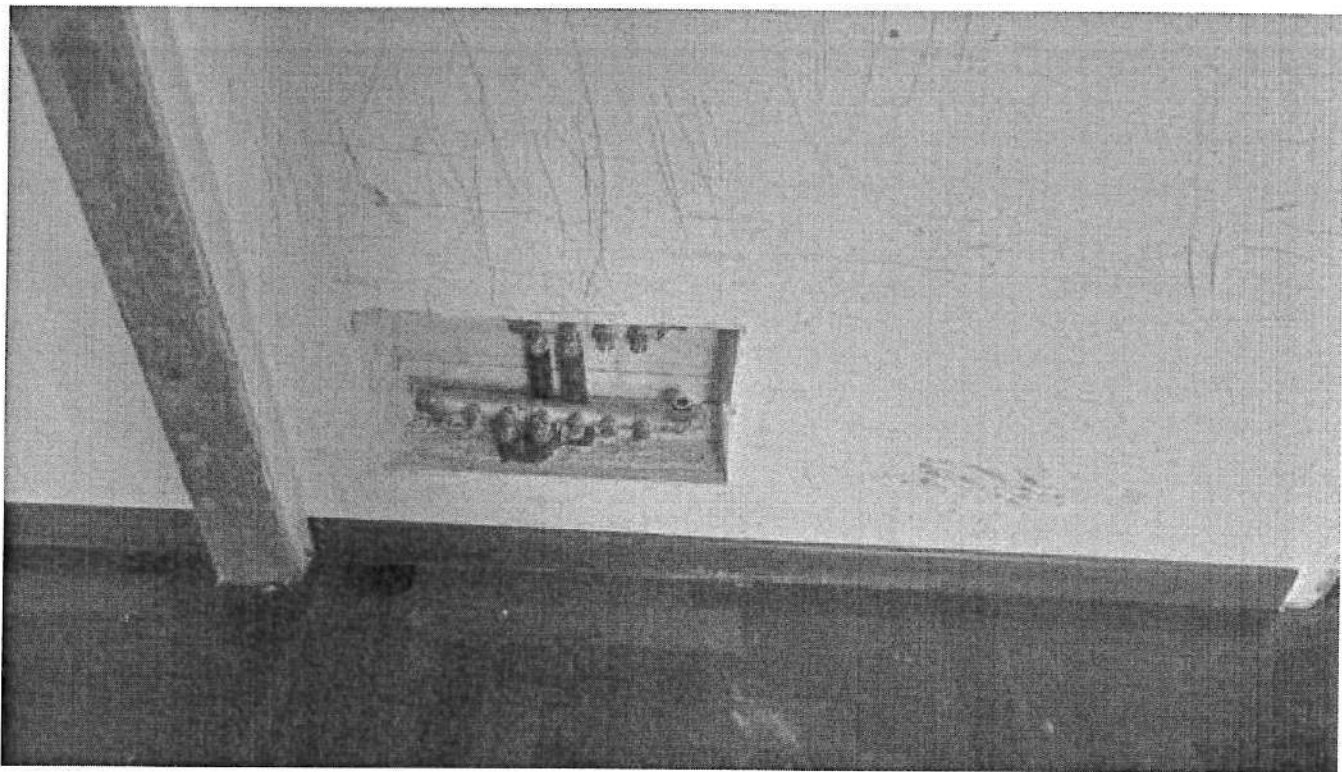

PVF 39 – Letto 1

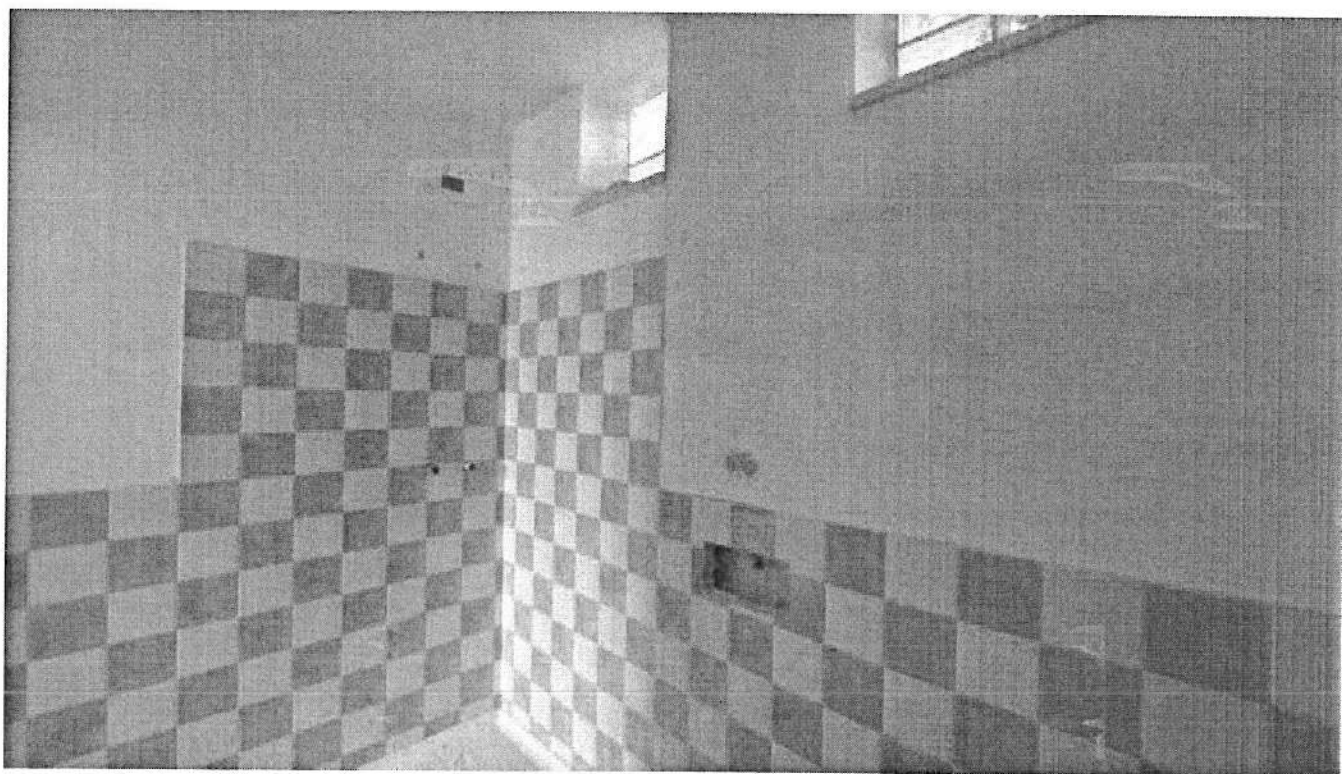

PVF 40 – Bagno 1

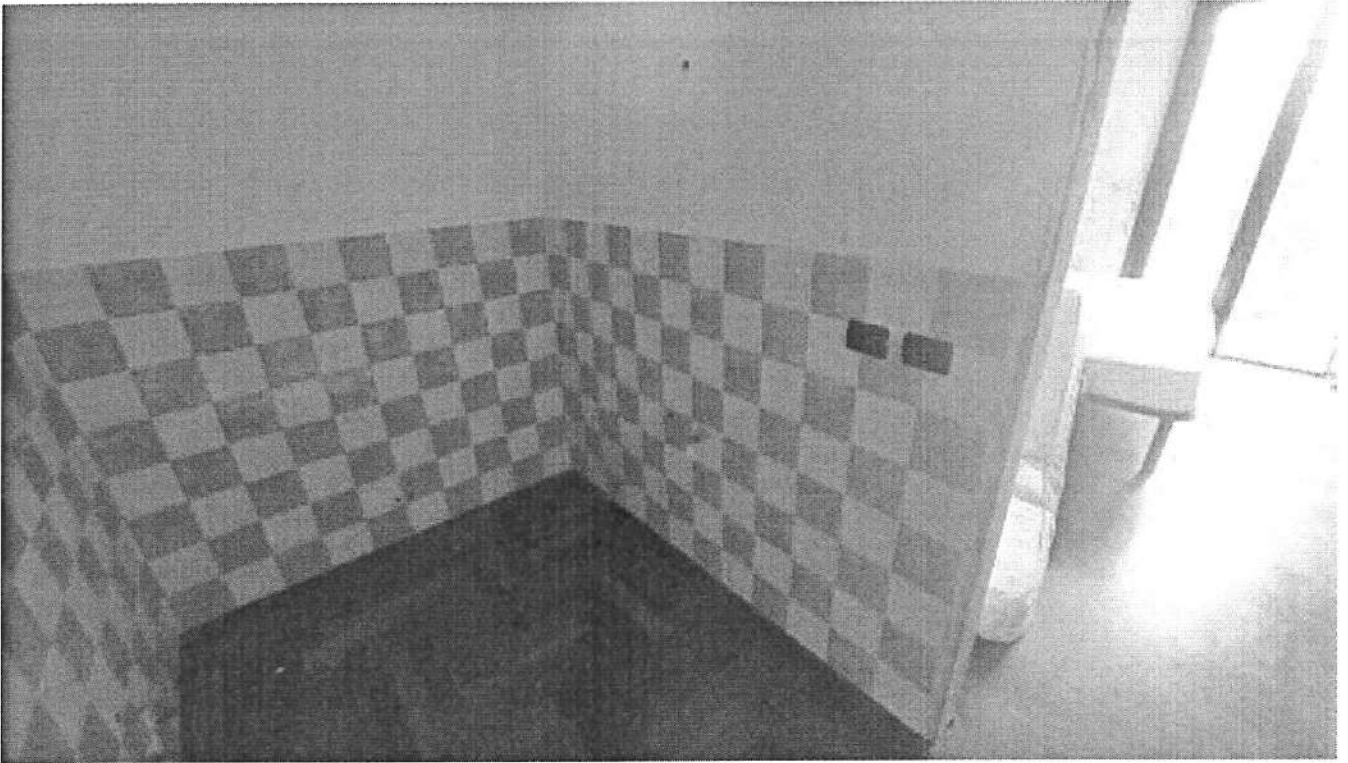

PVF 41 – Bagno 1

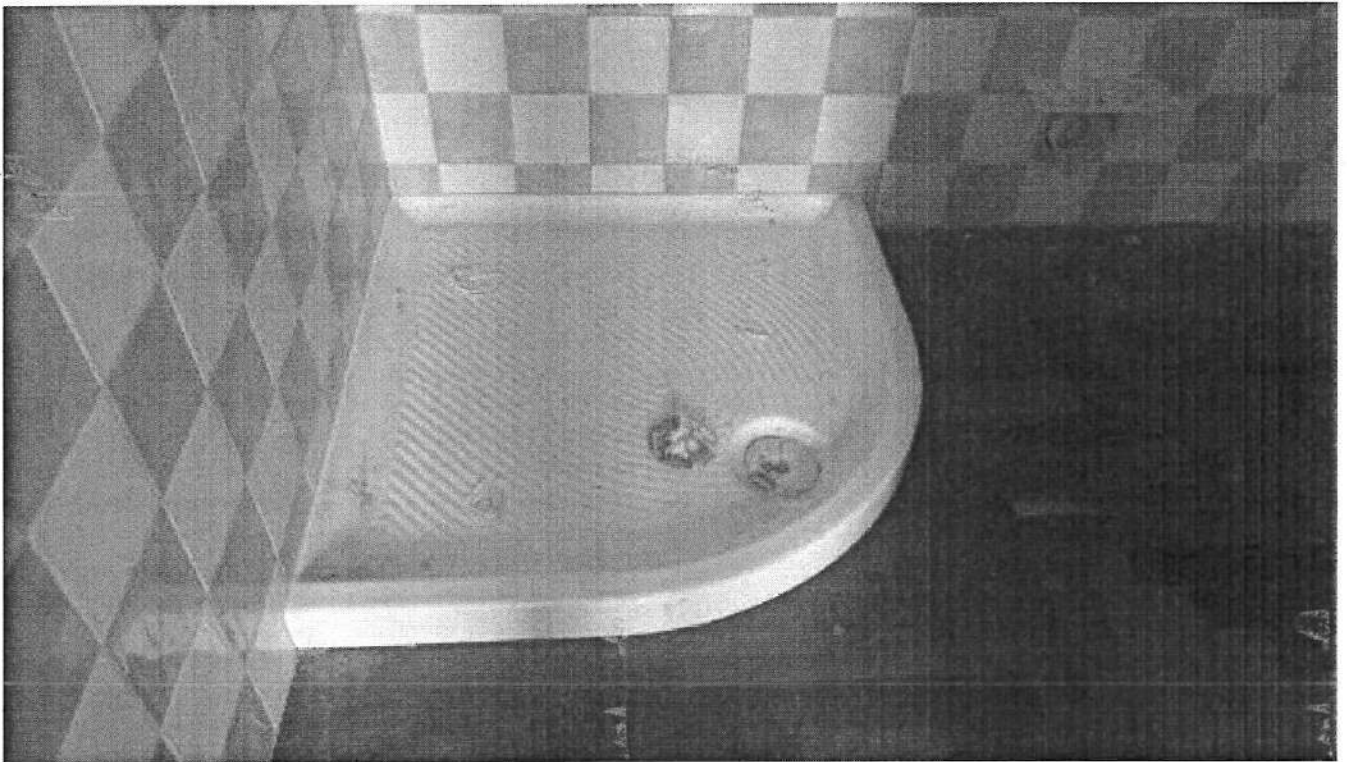

PVF 42 – Bagno 1

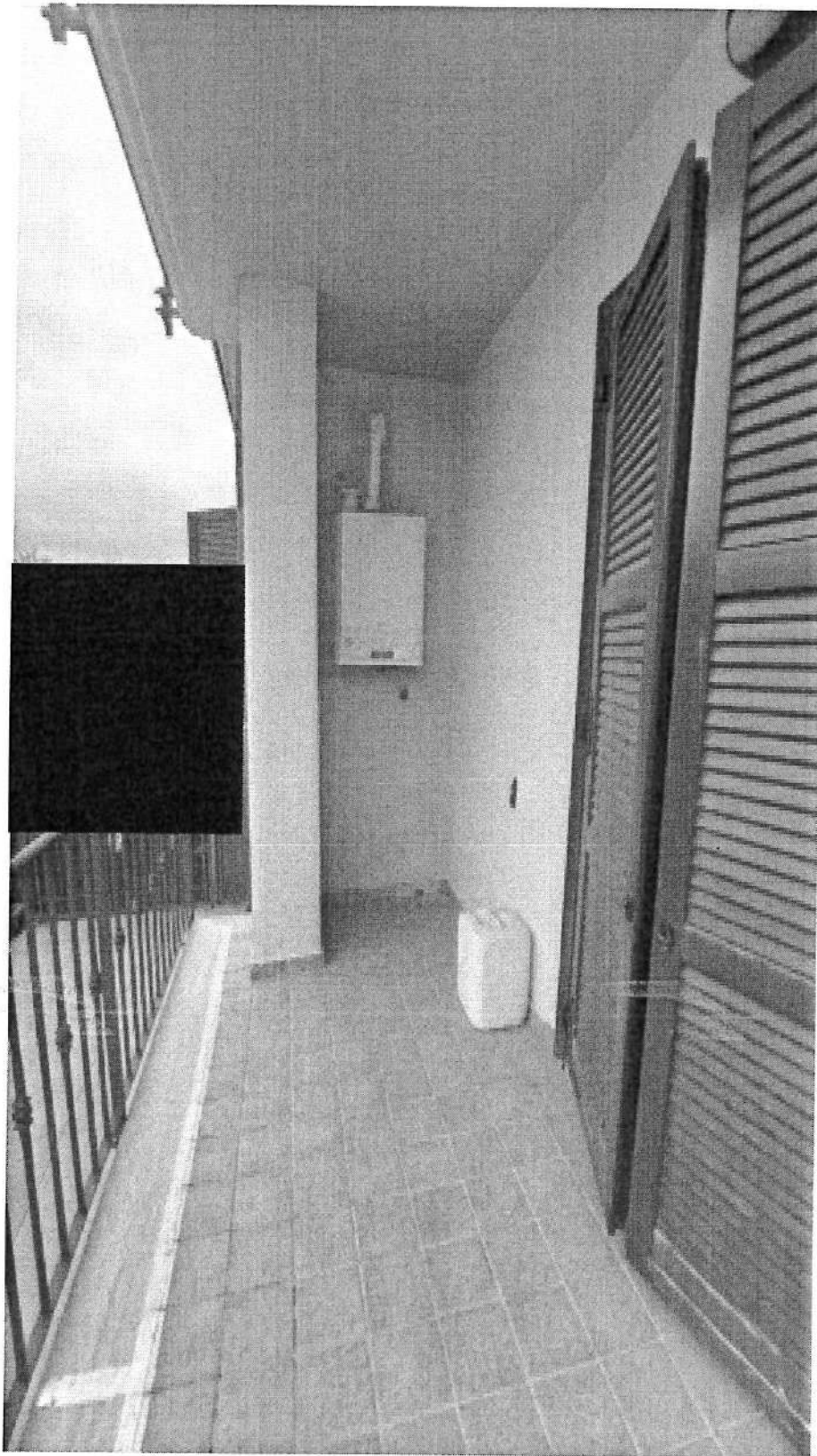

PVF 43 – Balcone 1



PVF 44 – Balcone 1



PVF 45 – Balcone 1

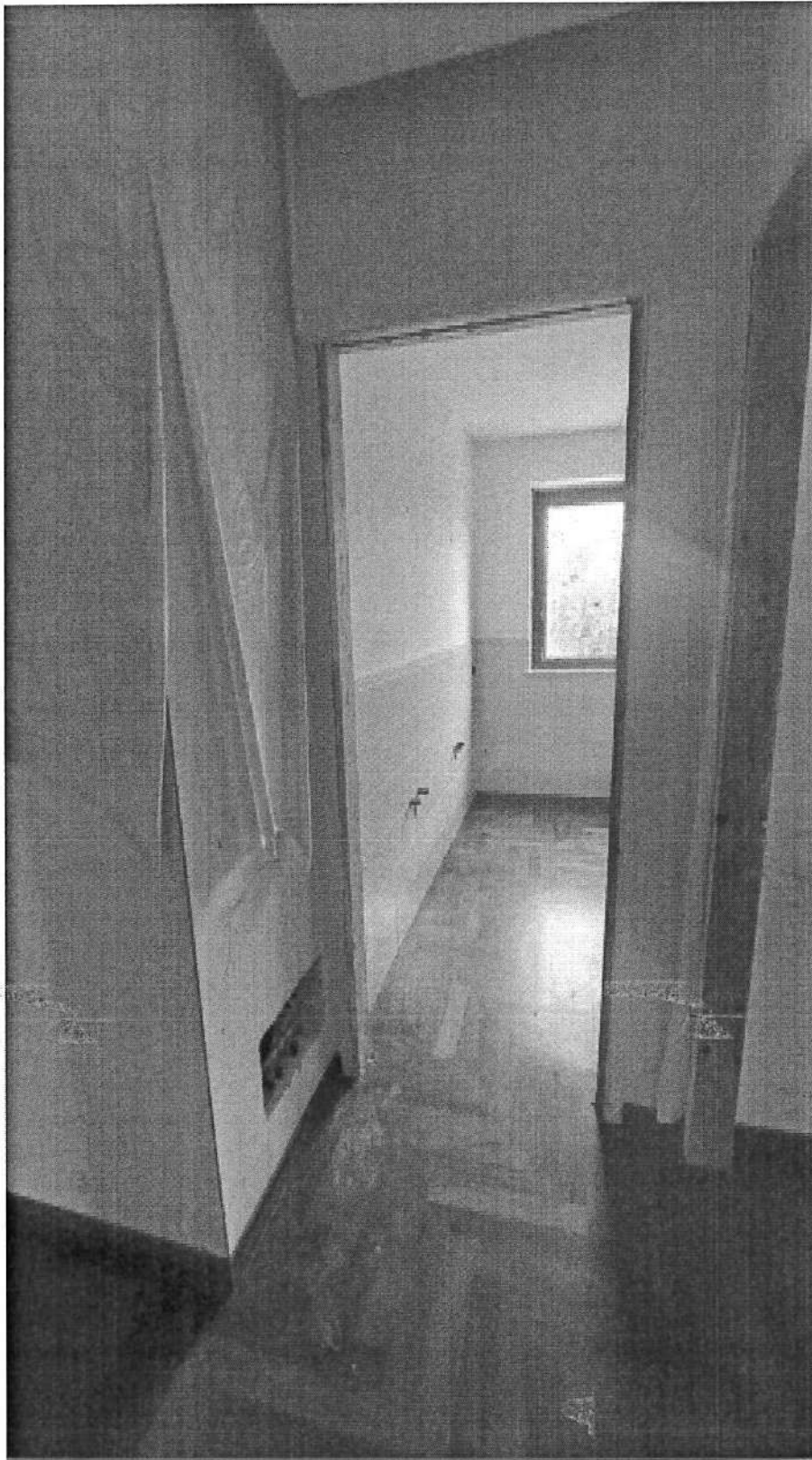

PVF 46 – Disimpegno



PVF 47 – Bagno 2



PVF 48 – Bagno 2





PVF 49 – Letto 3



PVF 50 – Letto 3

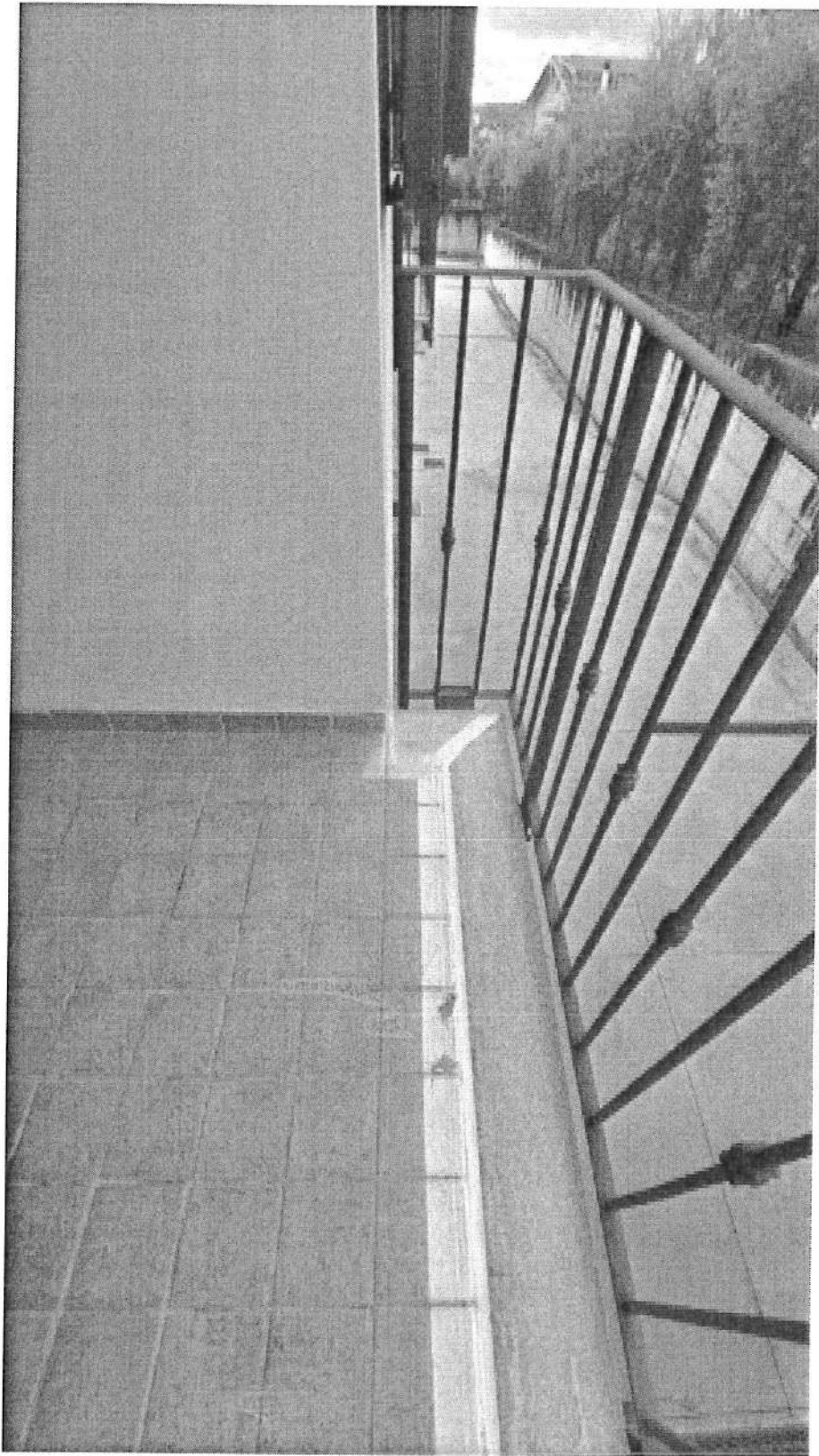

PVF 51 – Balcone 2



PVF 52 - Contatore energia elettrica posto su strada condominiale fronte ingresso al piano terra



PVF 53 - Contatore metano ed acqua posto su fronte Via Sacconi a circa 30 m dall'ingresso carrabile sulla proprietà condominiale



PVF 54 – Posto auto scoperto (P.Ila 660 sub 21) oggetto di esecuzione immobiliare



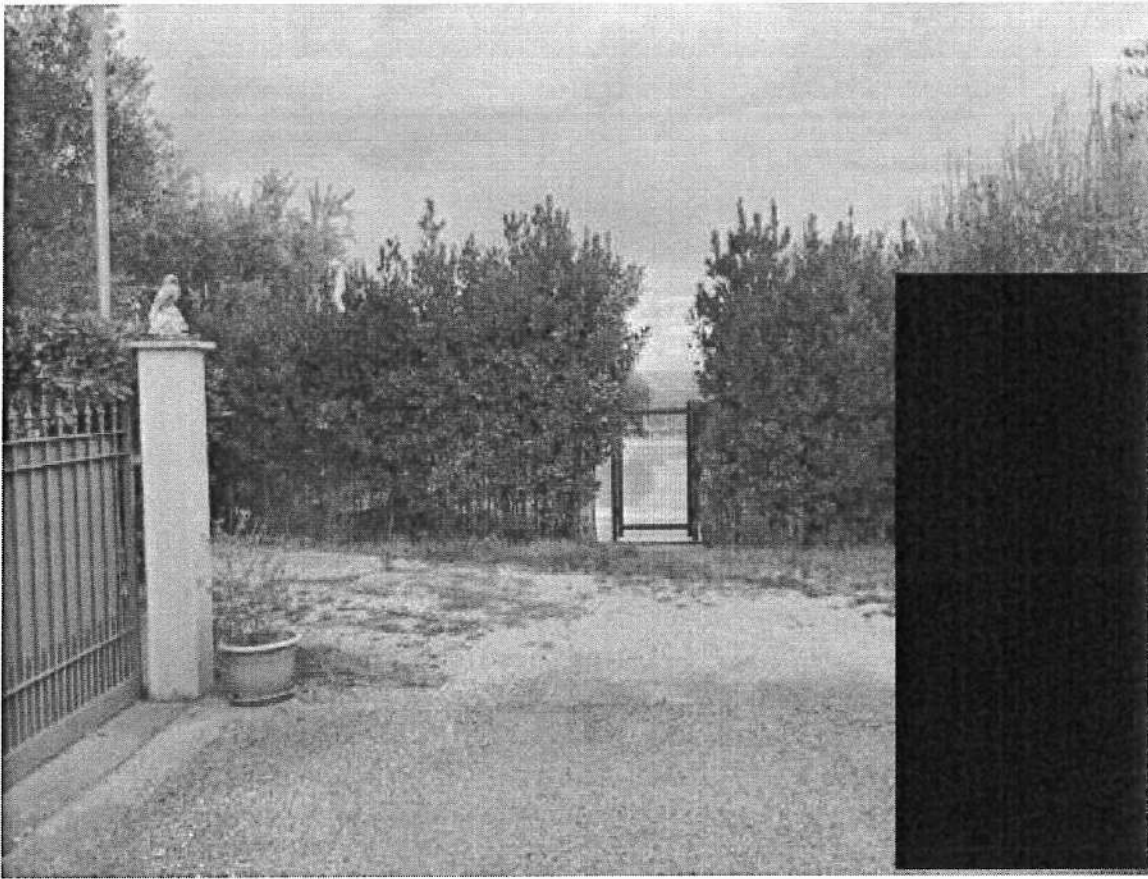

PVF 55 – Ingresso alla piscina (P.Ila 793 sub 1) oggetto, in quota parte, di esecuzione immobiliare

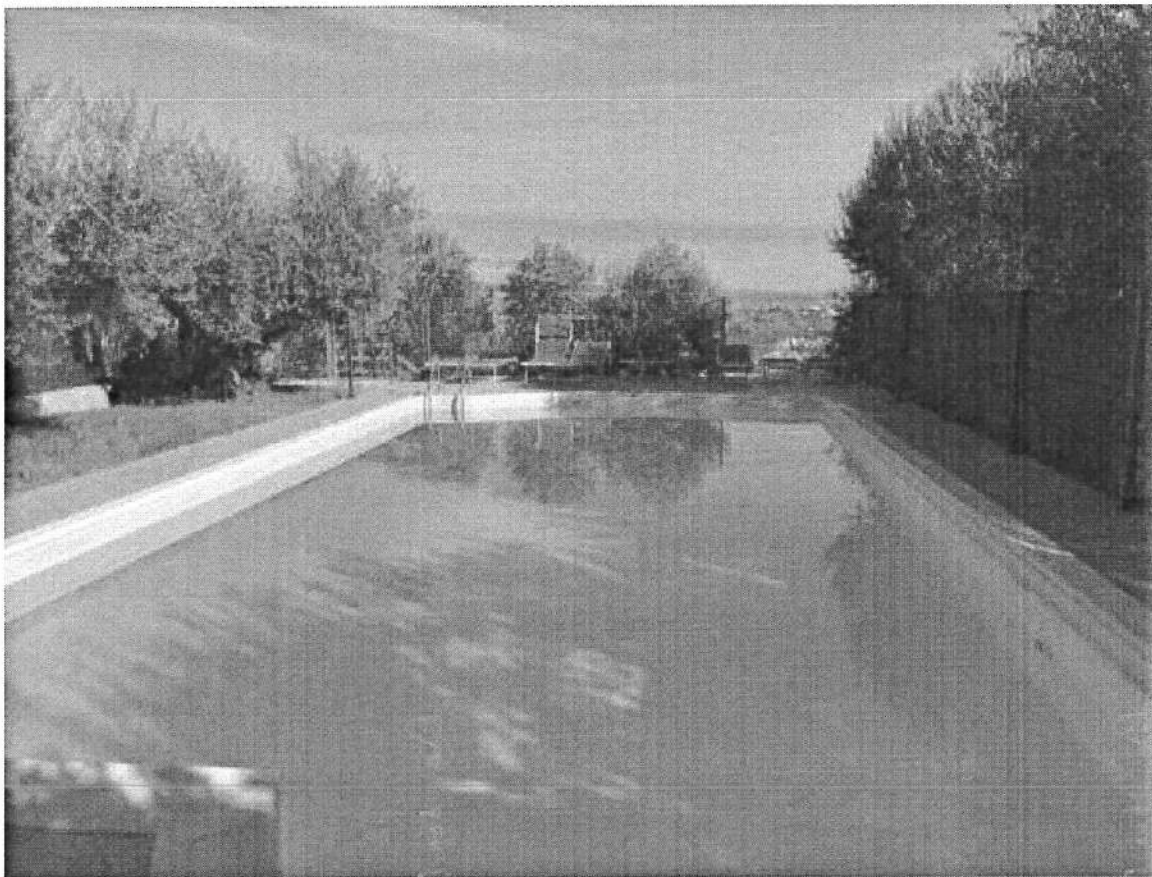

PVF 56



PVF 57



PVF 58

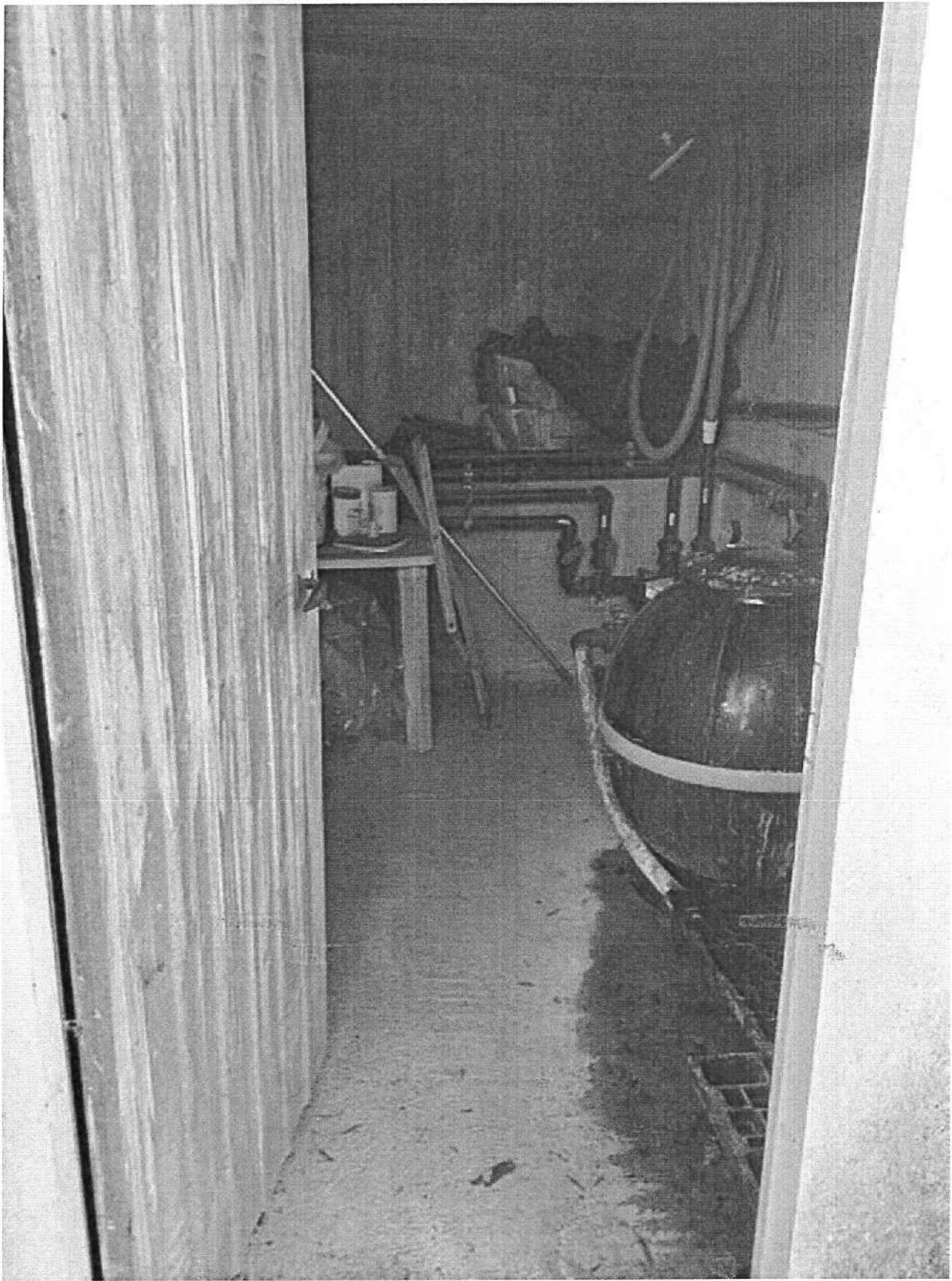

PVF 59



# TRIBUNALE DI ASCOLI PICENO

GIUDICE DELL'ESECUZIONE  
DOTT.SSA SIMONA D'OTTAVI

CONSULENZA TECNICA D'UFFICIO  
NELL'ESECUZIONE IMMOBILIARE N. 26/2016 PROMOSSA DA

**"PENELOPE SPV S.R.L. e per essa ITALFONDIARIO S.P.A."**

Contro

**Udienza 15/11/2024**

## - Allegato "5" - ELABORATI GRAFICI

- Tavola n. 1 Planimetria Aereofotogrammetrica - Inquadramento Territoriale
- Tavola n. 2 Individuazione immobili oggetto di esecuzione (scala 1:1000)  
Estratto di Mappa Catastale (scala 1:2000)
- Tavola n. 3 Elaborato Planimetrico Catastale P.Illa 660 (scala 1:500)
- Tavola n. 4 Planimetria con indicazione accesso piscina P.Illa 793 sub 1  
(scala 1:200)
- Tavola n. 5 Elaborato Planimetrico P.Illa 793 sub 1 (scala 1:500)
- Tavola n. 6 Planimetria Piano Sottostrada Stato dei luoghi (scala 1:100)  
Abitazione - P.Illa 660 sub 19 e Garage P.Illa 660 sub 20
- Tavola n. 7 Planimetria Piano Rialzato Stato dei luoghi (scala 1:100)  
Abitazione - P.Illa 660 sub 19
- Tavola n. 8 Planimetria Piano Interrato Stato dei luoghi (scala 1:100)  
Piscina - P.Illa 793 sub 1
- Tavola n. 9 Planimetria Piano Terra Stato dei luoghi (scala 1:100)  
Piscina - P.Illa 793 sub 1

Geometra Giuliani Davide - Via Pietro Nenni 24/c 63093 Roccafluvione (AP)  
cell 328.4985220 Mail: giulianid@pec.it - ggiudav@libero.it



TAVOLA n° 1

Planimetria Aerofotogrammetrica

INQUADRAMENTO TERRITORIALE - SCALA 1:1000



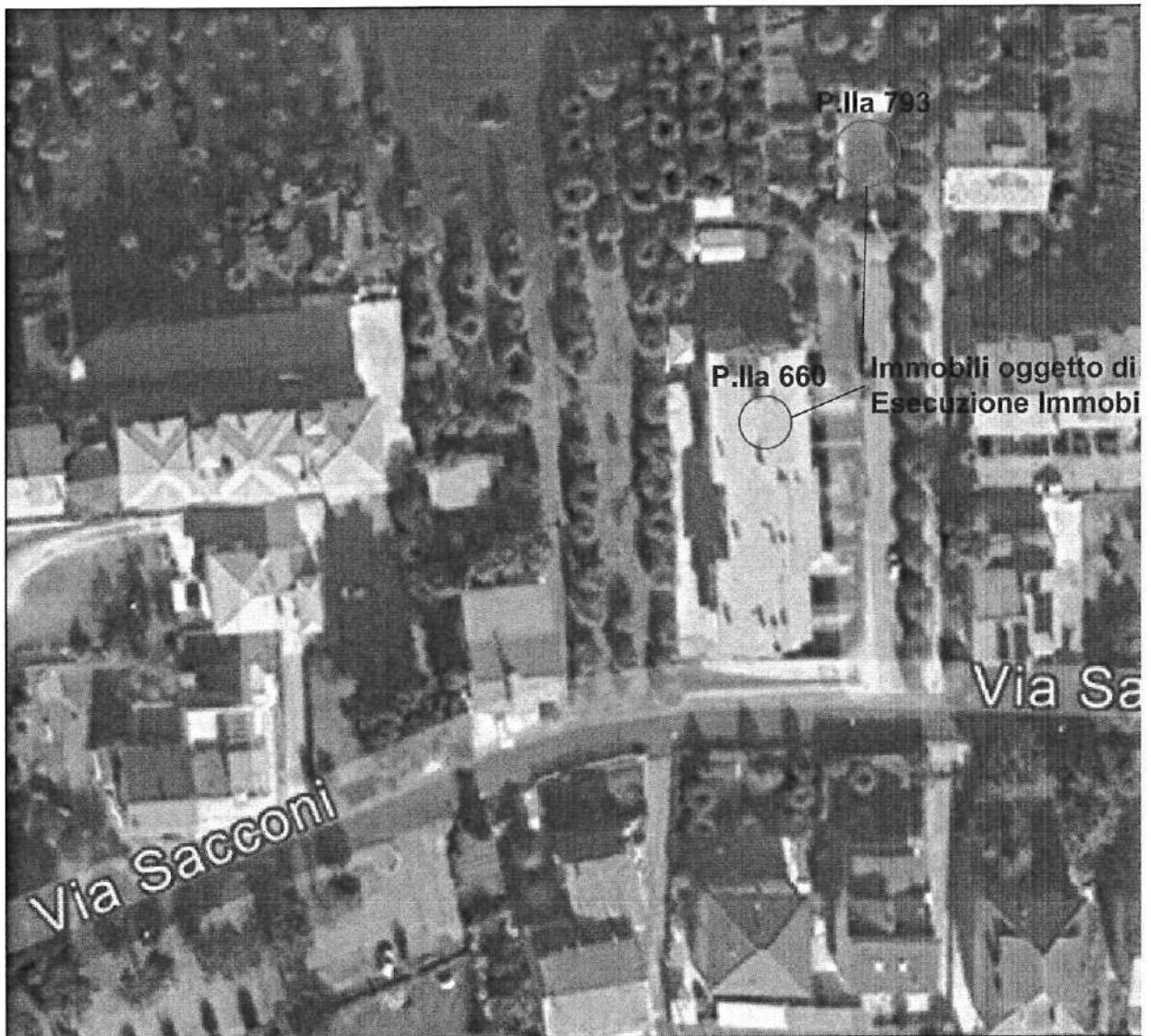

1000

1000

1000

1000







0.12.10

0.12.10





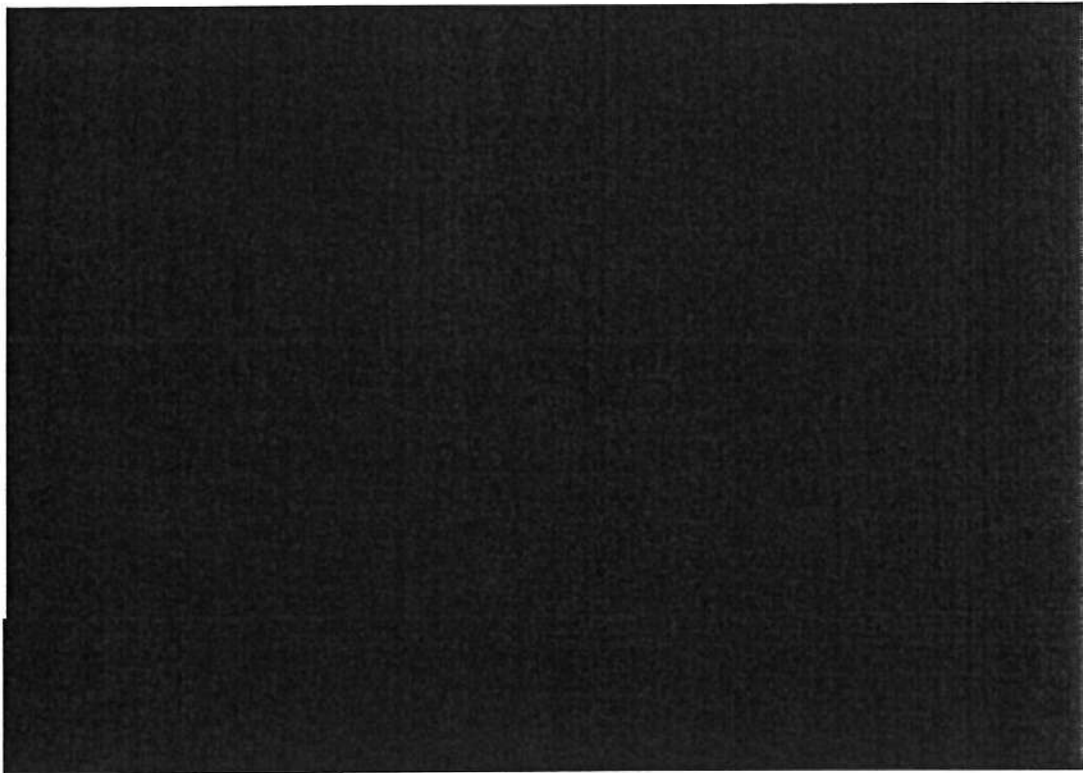
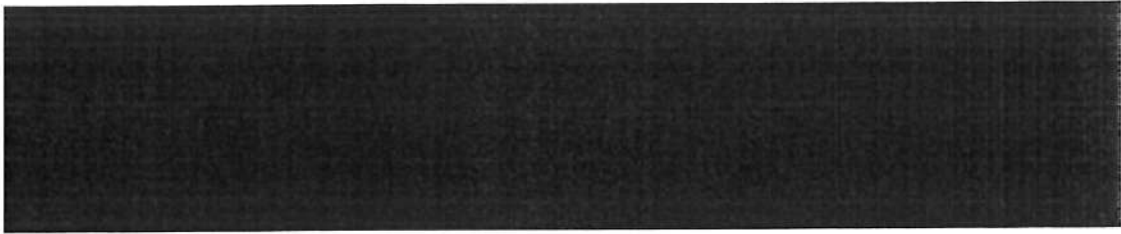

Firmato Da: GIOLIANI DAVIDE Emesso Da: ARDBAP EUC S.P.A. ING CA 3 Serial#: 474405300001ee101d0730e04b74020



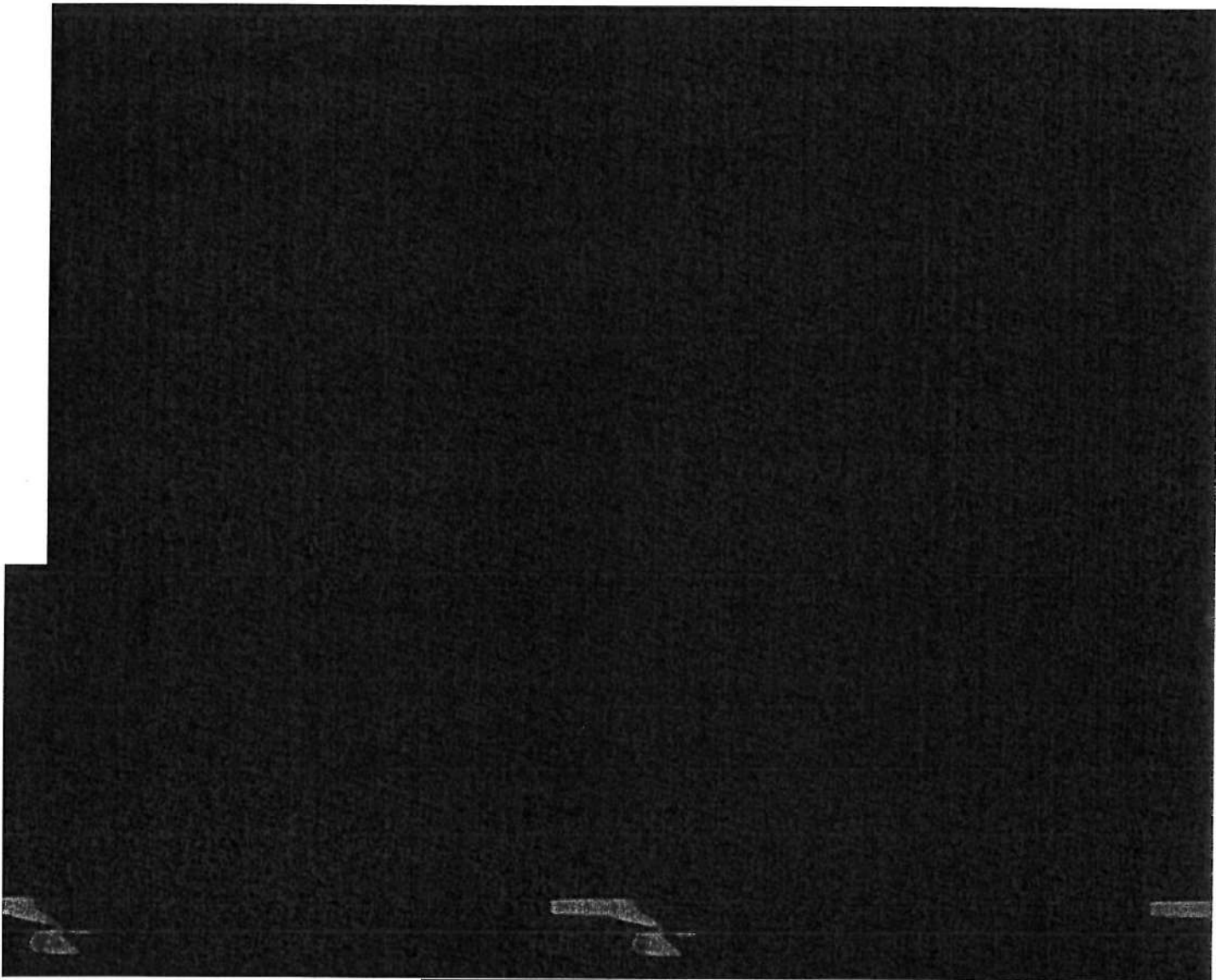

Firmato Da: GIULIANI DAVIDE Emesso Da: ARUBAPEC S.P.



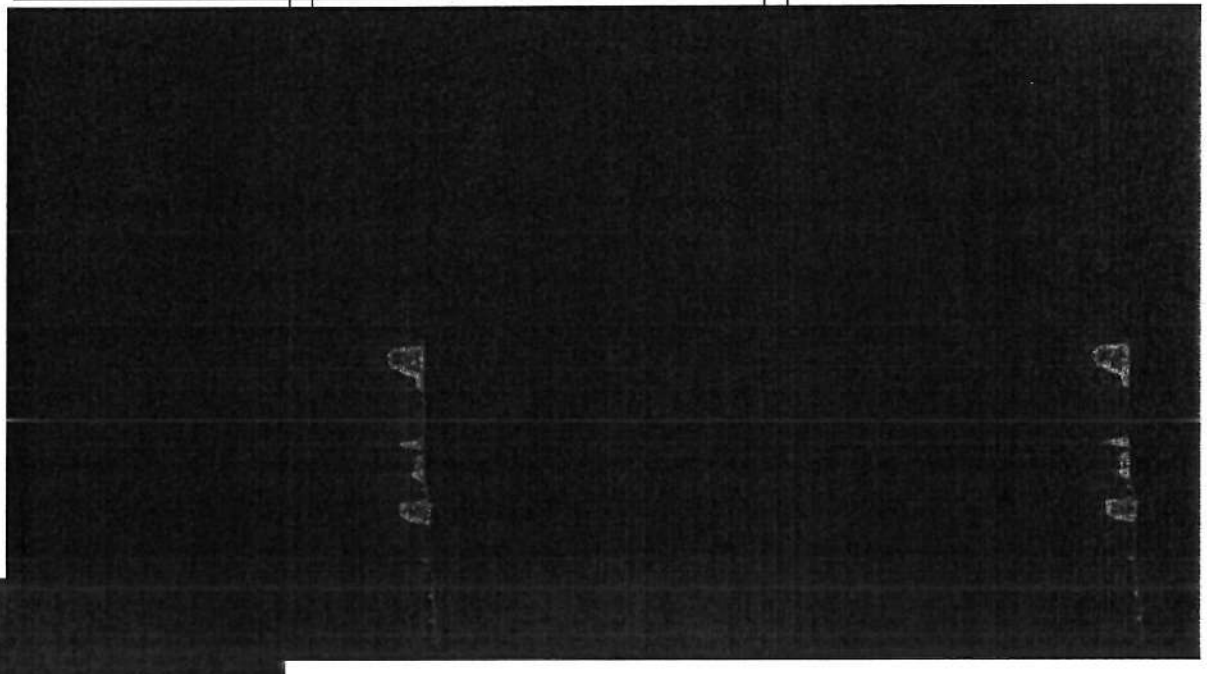
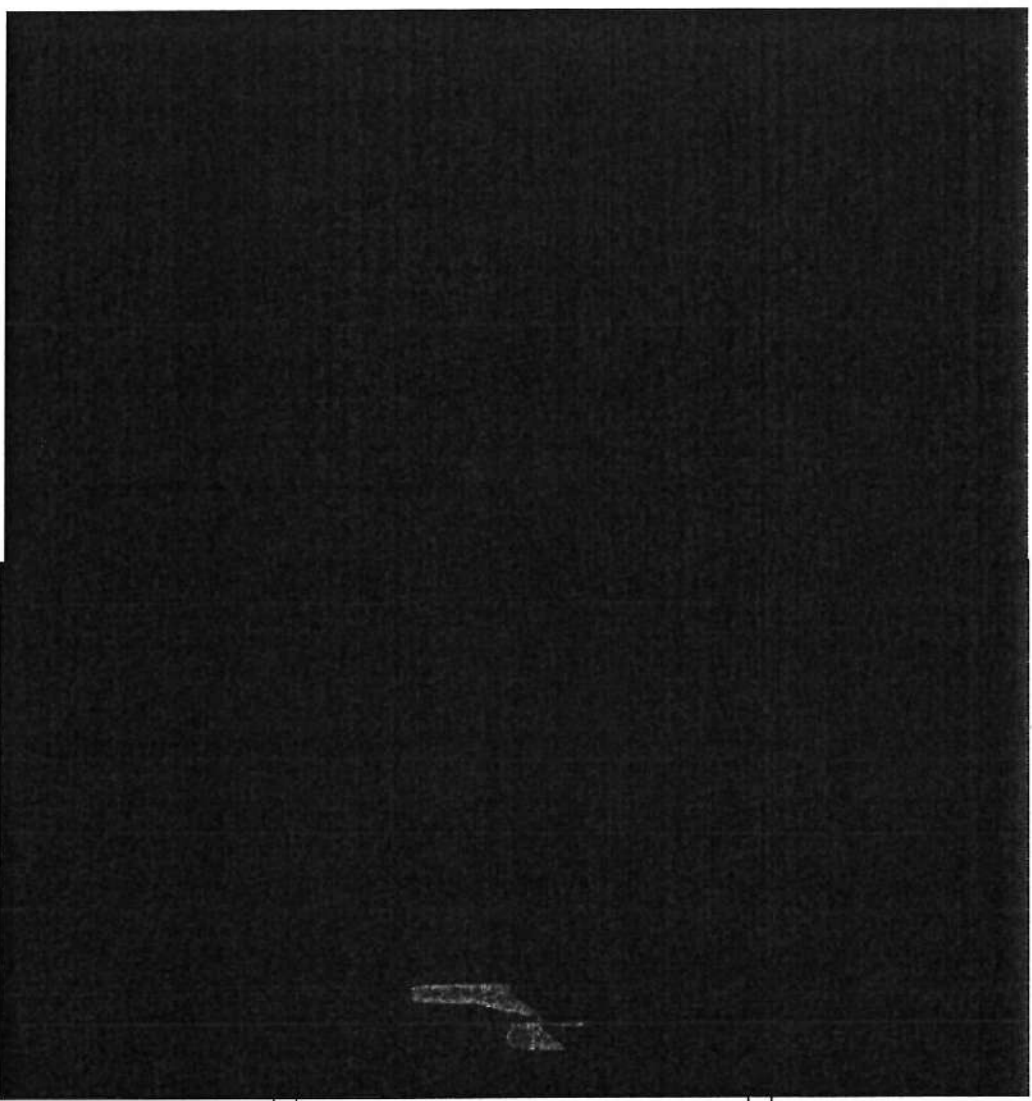

Firmato Da: GIULIO IANNI DAVIDE Emesso Da: ADIBRABEC S.P.A. NIG CA 3 Serial#: 4744432cccd1eef664b754e8474026

