

Agenzia del Territorio
CATASTO FABBRICATI
Ufficio Provinciale di
Cagliari

Dichiarazione protocollo n. CA0438790 del 29/08/2008

Planimetria di u.i.u. in Comune di Fluminimaggiore

Corso Vittorio Emanuele

civ. 413

Identificativi Catastali:

Sezione: A

Foglio: 23

Particella: 1584

Subalterno: 6

Compilata da:

Massa Luciano

Iscritto all'albo:
Geometri

Prov. Cagliari

N. 1998

Scheda n. 1

Scala 1:200

Catasto dei Fabbricati - Situazione al 13/04/2014 - Comune di FLUMINIMAGGIORE (D639) - < Sez. Urb.: A - Foglio: 23 - Particella: 1584 - Subalterno: 6 - VIA VITTORIO EMANUELE n. 413 piano: 2;

PIANO SECONDO SOTTOTETTO

Hm=2,00 m.

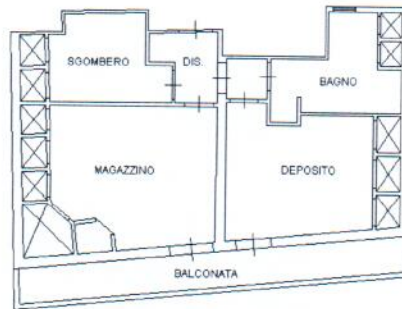

VIA VITTORIO EMANUELE

10 metri



Ultima planimetria in atti

Data: 13/04/2014 - n. T10614 - Richiedente: LRLSS71C20B745B

Totale schede: 1 - Formato di acquisizione: A4(210x297) - Formato stampa richiesto: A4(210x297)