

Verbale di sopralluogo

L'anno duemilasei il giorno quattordici
del mese di gennaio la sottoscritta
arch. Tracalume Sandone in qualità
di CTU per il proc. esecutivo

N. 31-2014 presiede [redacted]
[redacted] contro [redacted]

è portata in Conca di via
Bellini 11-13 angolo via

Archimede con il custode nominato
av. Italo Lombardo ed il proprio
collaboratore ai sensi [redacted]

[redacted] per eseguire sopralluogo all'immu-
bile oggetto di stima. Alle ore 10.00

he auto lo presiede delle proprietarie
[redacted] e del marito lei,
insieme all'uff. giudiziario [redacted]

Poiché la sig.ra Teresina era in possesso
delle chiavi dell'immobile [redacted]

lo stesso risultava chiesta non si
è proceduto all'accesso [redacted]
alle ore del 28/01/16 con
l'ausilio del fabbro [redacted]

Alle ore 10.30 si chiude il presente

verbale

IL CTU

verbale d'incarico

Il giorno 28 del mese di Gennaio
2016 alle ore 9.15 alla presenza
dell'ufficiale giudiziario, del
custode nominato avv. R. Lombardi
della sig. [redacted] e del marito
Giac, lo sottoscritto arch. R. Lore
Sambra con l'aiuto del febbraio
accede all'interno e provvede
ad eseguire i rilievi all'interno
es. piani Terzo, 1°, 2° e coperture
Le varie parti e p. T- e semiterre
denominato garage viene ispezionato
dalla finestra esterne in quanto
la parte risulta bloccata e non
è possibile entrarci.

Con l'ausilio del figlio collaboratore
si ritira alcune misure di riscontro
e foto all'interno

Alle ore 10.30 terminano le

operazioni e condusse il
giornate verbale

[REDACTED]
M. [REDACTED]

Il C. U.
[REDACTED]
[REDACTED]

ELABORATO GRAFICO

ELABORATO GRAFICO: Immobile sito in via Bellini n. 41-43 ang. via Archimede a piani T-1°-2°-3° CARLENTINI (SR) -
Proc.Esec.Imm. n 31/2014 promosso da [REDACTED]

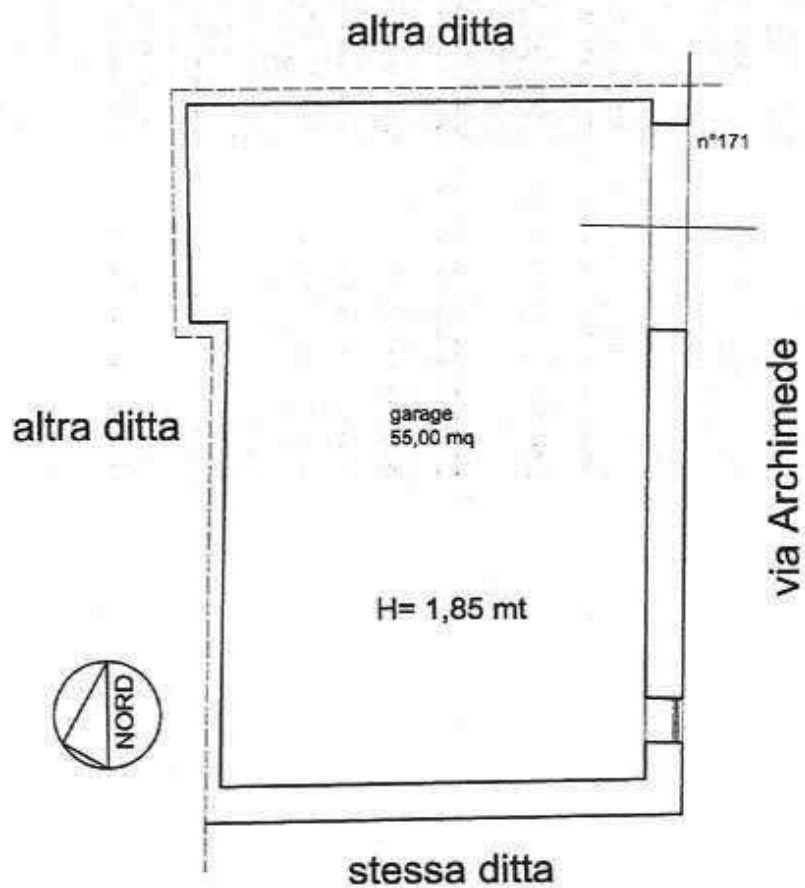

Pianta piano garage a piano terra rispetto alla via Archimede
 censito all'N.C.E.U. del comune di Carlentini
 al Fg.88 P.IIa 546 Sub.4 e Fg.88 P.IIa 551 Sub.1

scala 1:100

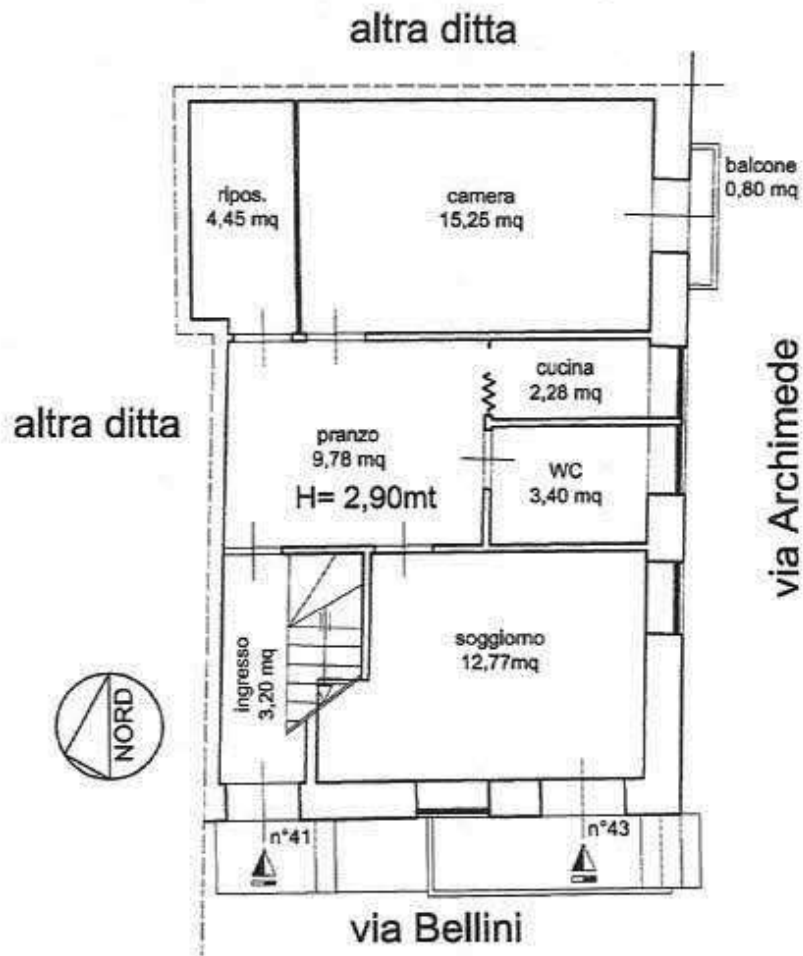

Pianta piano terra

Pianta piano terra censito all'N.C.E.U.del comune di Carlentini
 al Fg.88 P.IIa 546 Sub.5 e Fg.88 P.IIa 551 Sub.2

scala 1:100

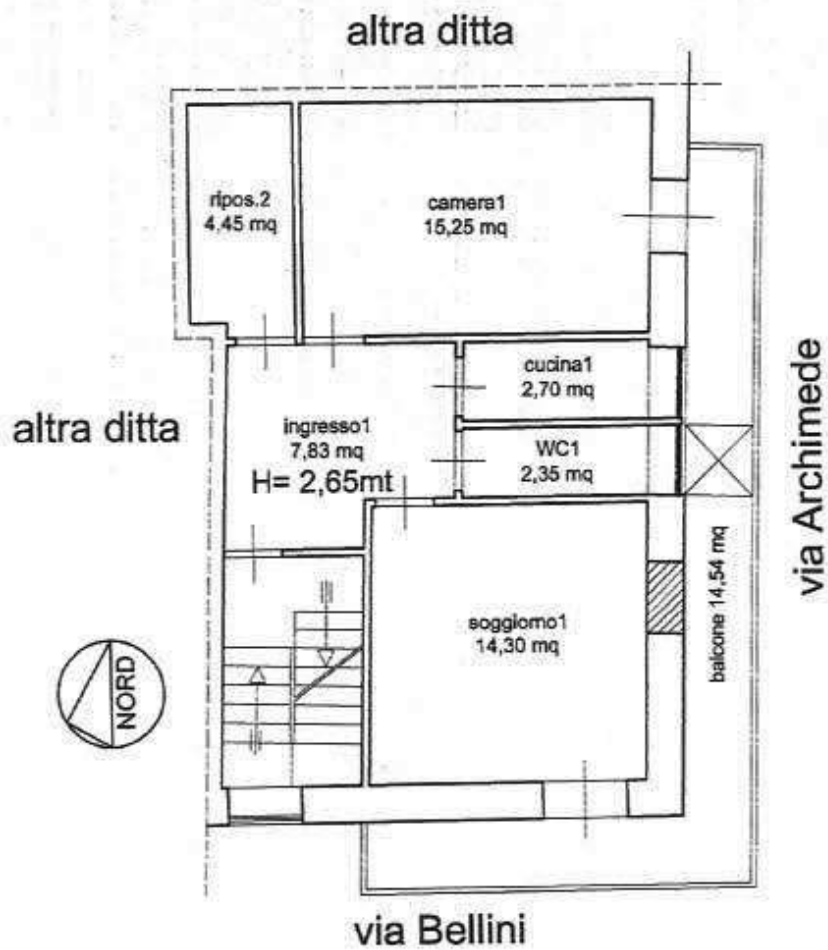

pianta piano primo

Pianta piano primo censito all'N.C.E.U. del comune di Carlentini al Fg.88 P.IIa 546 Sub.5 e Fg.88 P.IIa 551 Sub.2

scala 1:100

ELABORATO GRAFICO: Immobile sito in via Bellini n. 41-43 ang. via Archimede a piani T-1°-2°-3° CARLENTINI (SR) - Proc.Esec.Imm. n 31/2014 promosso da

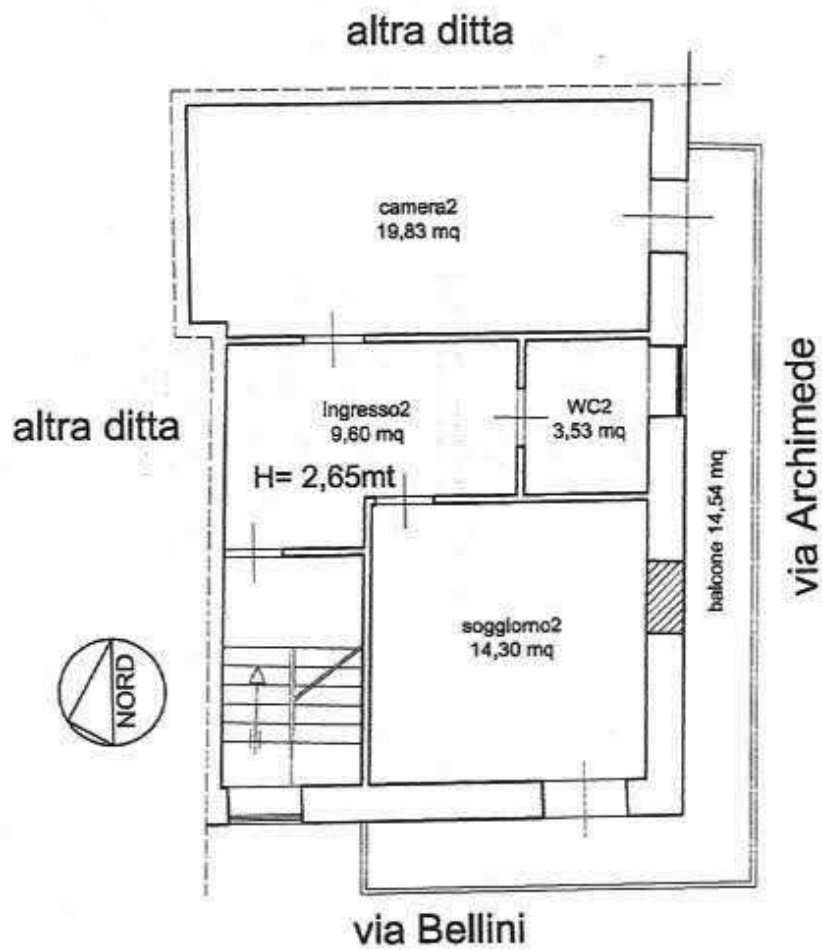

pianta piano secondo

Pianta piano secondo censito all'N.C.E.U.del comune di Carlentini
al Fg.88 P.IIa 546 Sub.5 e Fg.88 P.IIa 551 Sub.2

scala 1:100

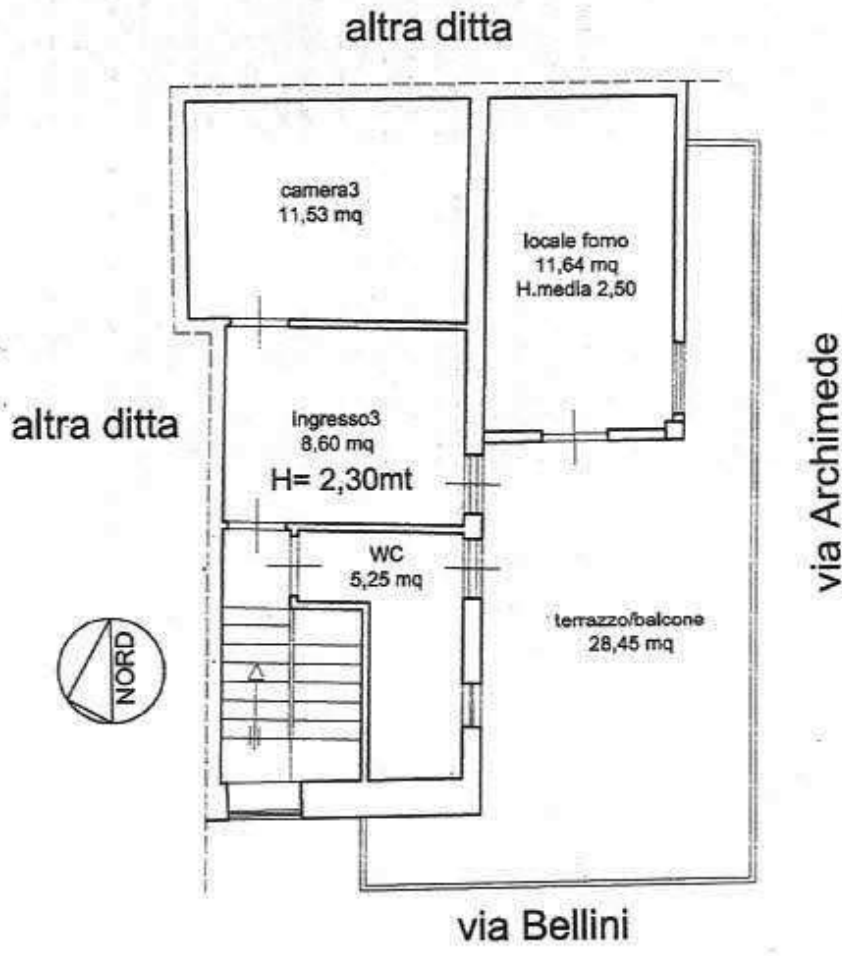

pianta piano terzo

Pianta piano terzo censito all'N.C.E.U.del comune di Carlentini al Fg.88 P.Ila 546 Sub.5 e Fg.88 P.Ila 551 Sub.2

scala 1:100

ELABORATO GRAFICO: Immobile sito in via Bellini n. 41-43 ang. via Archimede a piani T-1°- 2°-3° CARLENTINI (SR) - Proc.Esec.Imm. n 31/2014 promosso da

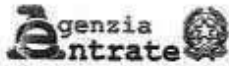

Banca dati delle quotazioni immobiliari - Risultato

Risultato interrogazione: Anno 2013 - Semestre 2

Provincia: SIRACUSA

Comune: CARLENTINI

Fascia/zona:

Codice zona: Semicentrale/VIE NAZIONALE-CINTA OVEST-S.FRANCESCO-ESTE-S.

Microzona: BENEDETTO-RAFFAELLO-BOVIA-F. NUOVE-DUILIO-BIXIO

Tipologia prevalente: Abitazioni civili

Destinazione: Residenziale

Tipologia	Stato conservativo	Valore Mercato (€/mq)		Superficie (L/N)	Valori Locazione (€/mq x mese)		Superficie (L/N)
		Min	Max		Min	Max	
Abitazioni civili	Normale	650	850	L	2,6	3,8	L
Abitazioni di tipo economico	Normale	480	650	L	2	2,7	L
Box	Normale	450	600	L	1,7	2,5	L

[Stampa](#)

[Legenda](#)

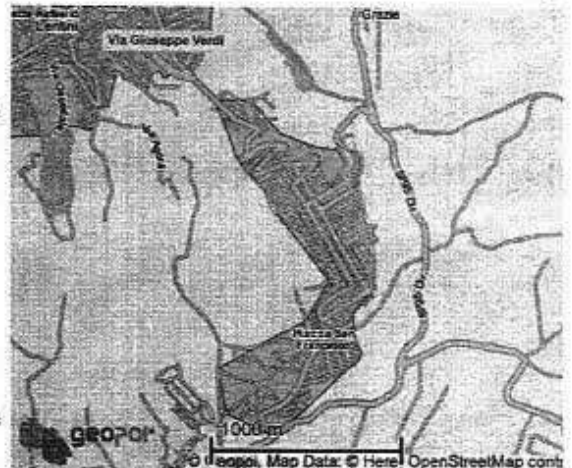
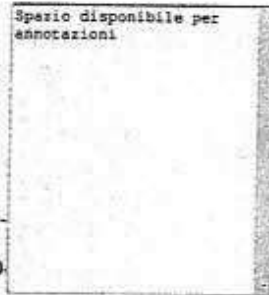

COSTRUZIONE DI UN FABBR.

PER CIVILE ABITAZIONE

Ditta: [REDACTED]

I DISEGNI

IL PROGETTISTA

Scala 1:1000

Collegio Geometri Prov. S. Maria



STRALCIO PLANIMETRICO

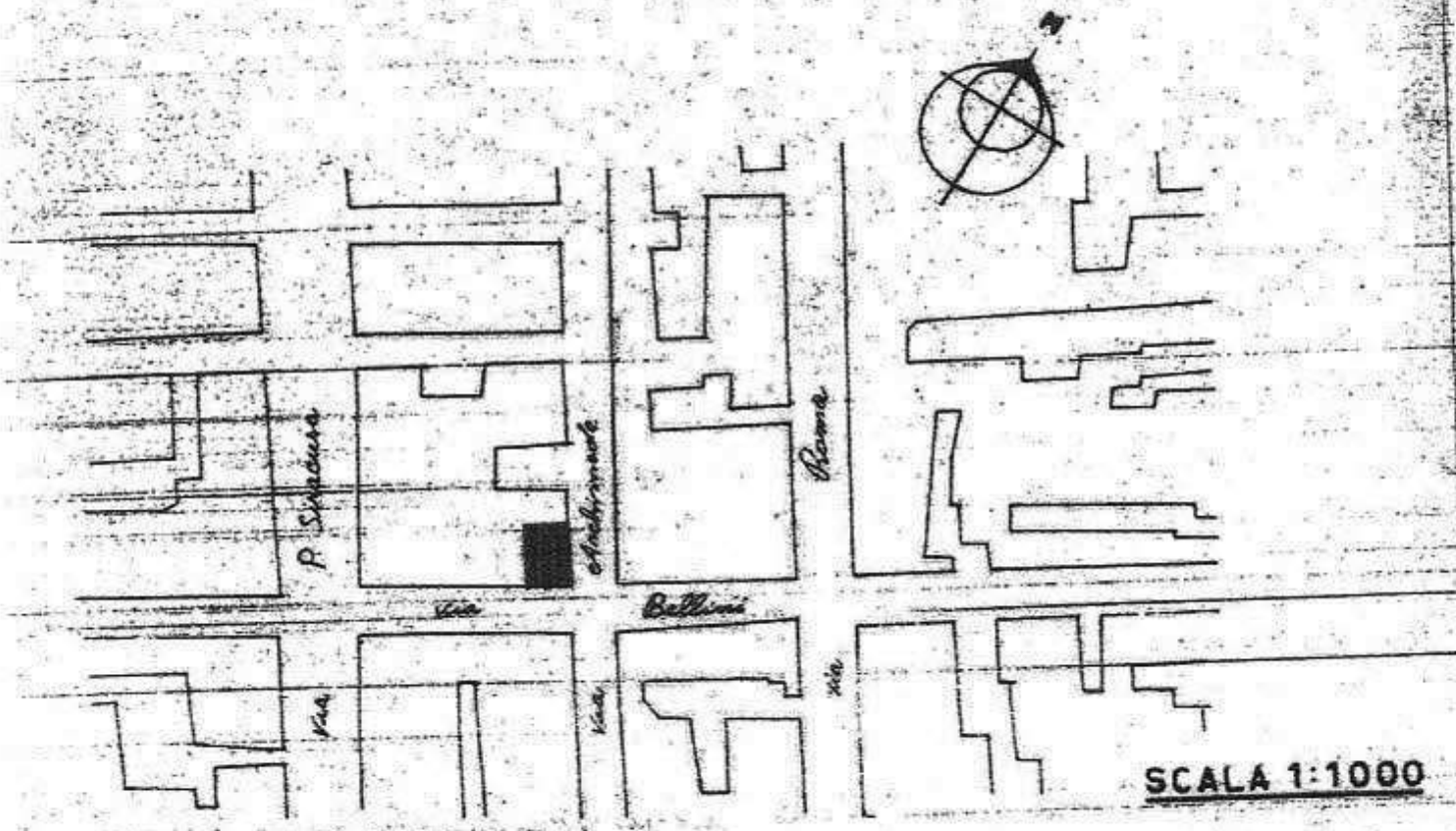

PIANTA SCANTINATO

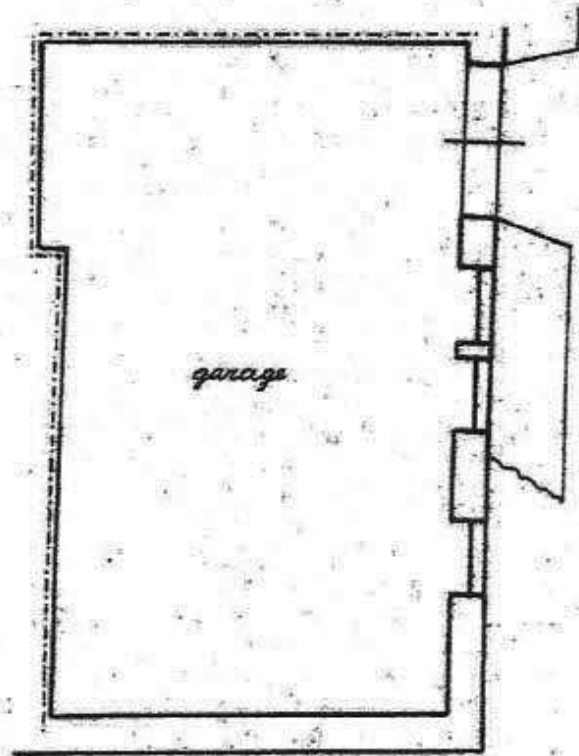

PIANTA PIANTERRENO

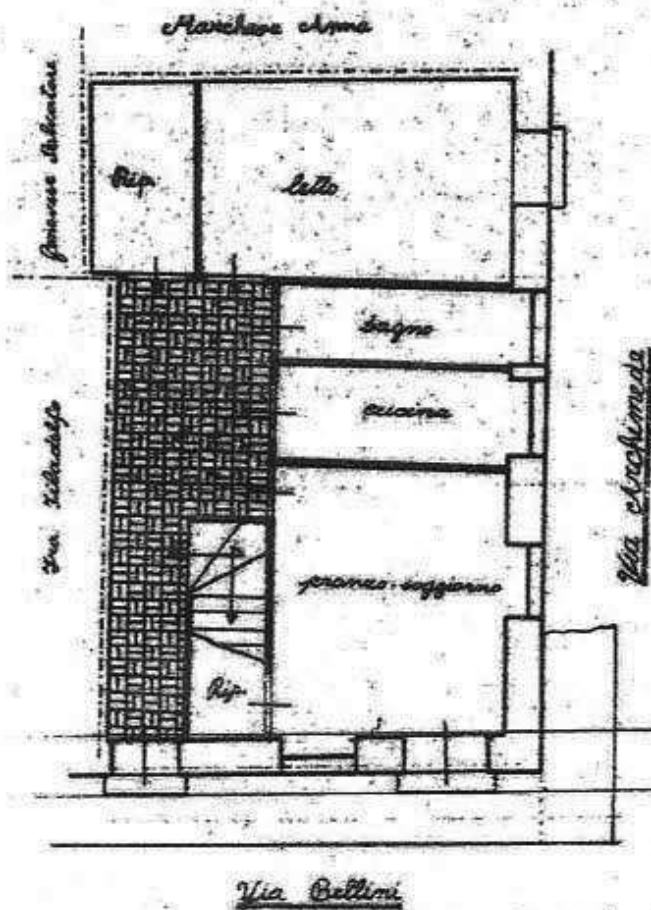

PIANTA PIANO 1°

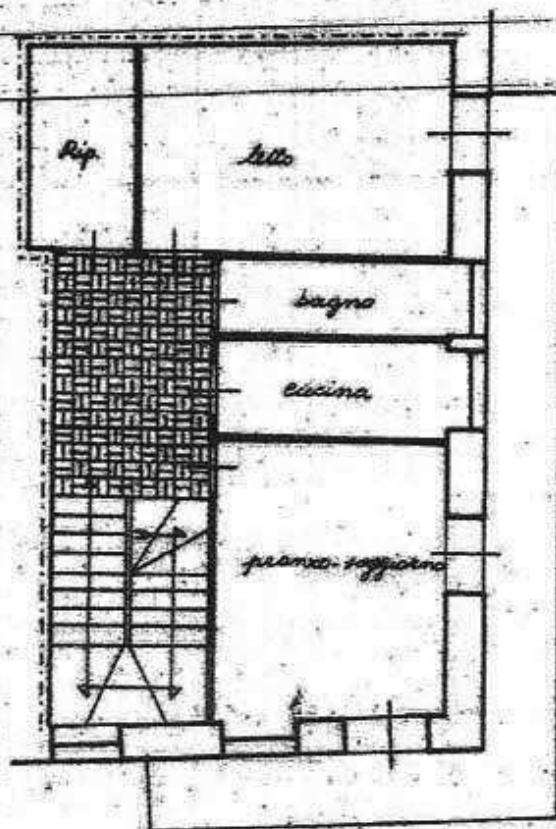

PIANTA PIANO TERRAZZA

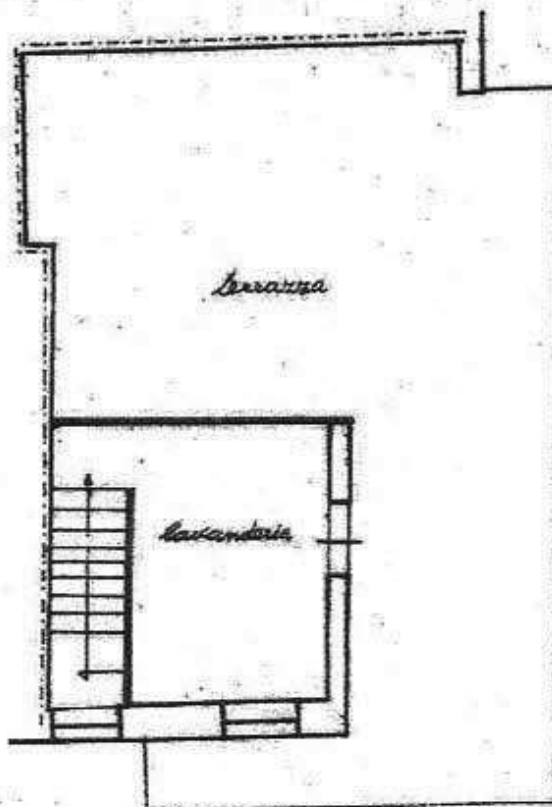

PROSPETTO
VIA BELLINI

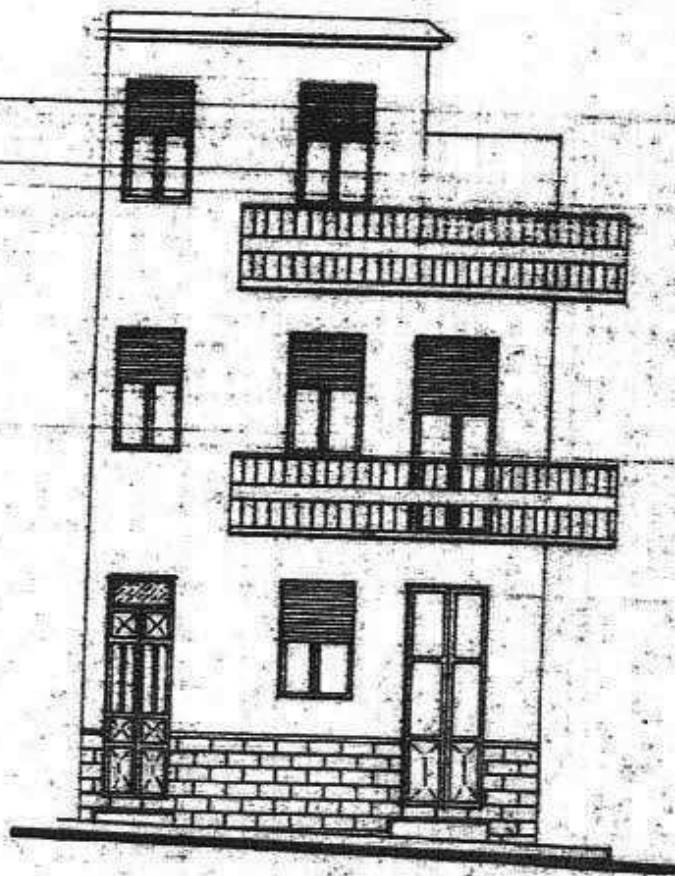

PROSPETTO
VIA ARCHIMEDE

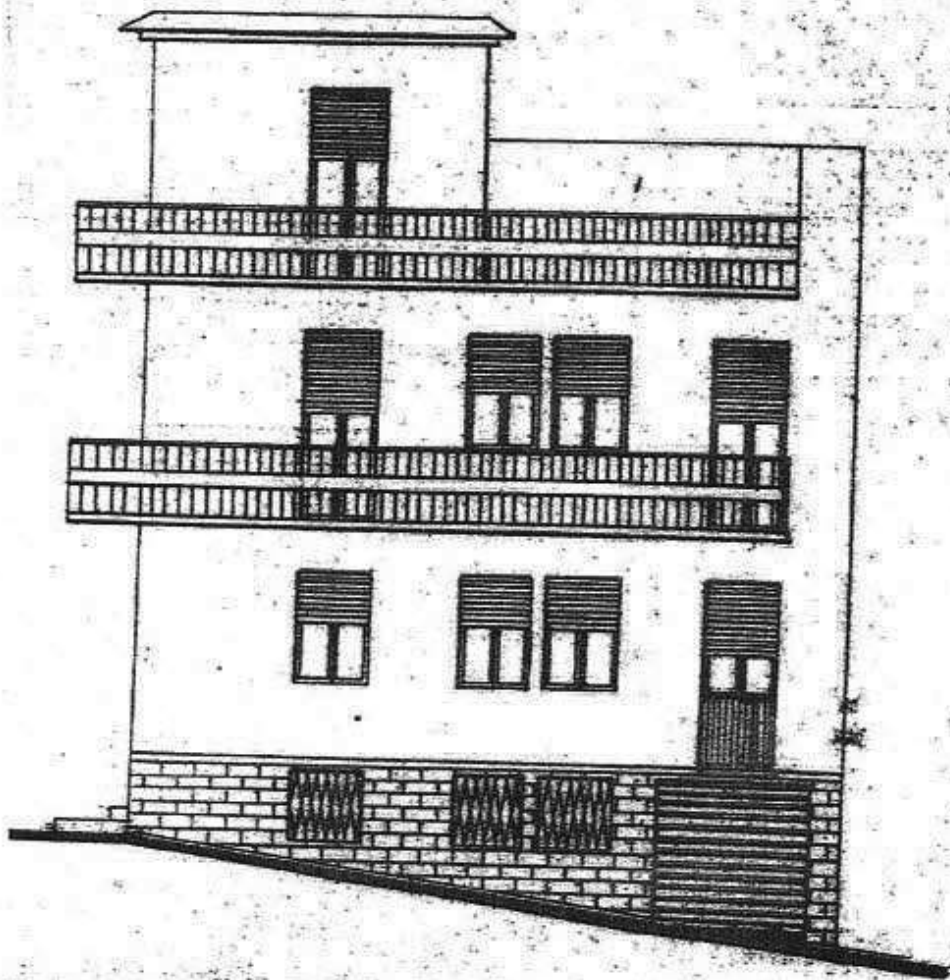

Comune di

Provincia di



NULLA OSTA PER ESECUZIONE LAVORI EDILI

IL SINDACO

Vista la domanda del Sig. **Signore**
per essere autorizzato a costruire **fabbricato urbano**
in questo Comune al mapp. N. in via **Bellini/rohinada**

Visti i disegni e il tipo allegati alla domanda stessa;

Sentito il parere favorevole della Commissione Edilizia in data **18/11/1967 - 28/12/1967**

Udito il riferimento del Tecnico Comunale in data **18/11/1967 - 28/12/1967;**

Visto il parere favorevole dell'Ufficiale Sanitario in data **24/10/1967** ;

Visti i Regolamenti Comunali di Edilizia, Igiene, Polizia Locale e tutela delle strade comunali;

Visto il capo IV, del titolo II, della legge 18 agosto 1942, N. 1150;

Vista la denuncia relativa alle imposte di Consumo sul materiale da costruzione edilizia che verrà impiegato;

Vista la legge Comunale e Provinciale;

Visto il c. c., libro terzo, proprietà edilizia;

Visto il regolamento generale per l'igiene del lavoro, approvato con R. D. 14 aprile 1927, n. 530;

Visto il R.D. 18/11/1930 n. 2229

Concede il proprio

NULLA OSTA

il Sig. **ROSA**

per l'esecuzione dei lavori in cui si tratta, sotto l'osservanza delle vigenti disposizioni in materia di edilizia, di igiene e di polizia locale in conformità al progetto presentato a secondo le migliori norme nell'arte, perchè riesca solida, igienica, decorosa ed atta alla sua destinazione, tanto per i materiali usati quanto per il

sistema costruttivo adottato, nonché sotto l'osservanza delle prescrizioni di seguito riportate:

- 1.) Che siano salvi, riservati e rispettati i diritti di terzi;
- 2.) Chi fabbrica non deve mai ingombrare le vie e gli spazi pubblici adiacenti alle fabbriche e deve osservare tutte le cautele atte a rimuovere ogni pericolo di danno a persona e a cosa ed assicurare quanto è possibile, gli incomodi che i terzi possano risentire dalle esecuzioni di tali opere;
- 3.) Il luogo destinato all'opera deve essere chiuso con assito lungo i lati prospicienti le vie o spazi pubblici;
a norma del R. D. 16-11-1939, n. 2229, e
è obbligo di denunciare alla Prefettura di
Cosenza e al Comune di Cosenza
- 4.) Per eventuali occupazioni di aree stradali, si deve ottenere speciale autorizzazione dell'Ufficio Comunale;
semplice ed armato, prima della loro esecuzione, sotto pena delle sanzioni di legge.
Le aree così occupate devono essere restituite nel pristino stato, a lavoro ultimato o anche prima su richiesta dell'Ufficio Comunale, nel caso che la costruzione venisse abbandonata o sospesa oltre un certo tempo;
- 5.) Se nel manomettere il suolo pubblico il costruttore incontrasse manufatti per servizio pubblico deve usare ogni cautela per non danneggiarli e deve darne contemporaneamente avviso alle imprese proprietarie per i provvedimenti del caso;
- 6.) Gli assistiti di cui al paragrafo 3 od altri ripari devono essere imbiancati agli angoli salienti a tutta altezza e muniti pure agli angoli di una lanterna a vetri rossi da mantenersi accesa dal tramonto al levar del sole, secondo l'intero orario della pubblica illuminazione stradale. Questa lanterna deve essere collocata in modo ed avere le dimensioni tali da rendere facilmente visibili il recinto od il riparo su cui è collocata;
- 7.) A cura del costruttore deve essere richiesta tempestivamente la visita del rustico;
- 8.) L'Ufficio Comunale si riserva dalle tasse speciali e degli eventuali canoni, precari ecc. che risultassero applicabili ad opere ultimate a tenore dei relativi regolamenti.

9) La licenza di costruzione ha la durata di anni uno per l'inizio dei lavori, che deve essere comunicata all'Ufficio Tecnico Comunale;

10) Qualora entro il termine i lavori non siano stati ultimati l'interessato dovrà presentare istanza diretta ad ottenere nuova licenza.

- CONDIZIONI -

Si dà parere favorevole a condizione che l'altezza in massima del portone del garage non misuri superiore a mt. 2,45. Che il balconcino alla monacora per spietente per via Archimede venga trasformato a finestra tale che venga unito l'architrave della finestra centrale in modo da formare finestra bifora.

Il proprietario e l'assuntore dei lavori sono entrambi responsabili di ogni eventuale inosservanza alle norme generali di legge e di regolamenti comunali come delle modalità esecutive fissate nella presente licenza di costruzione.

Alla presente si allegano in restituzione, o un esemplare ciascuno dei disegni presentati in doppio e vistati.

Dalla Residenza Municipale, 1122/1/

19 62



IL SINDACO

BOLLO

Comune di CARLENTINI

Provincia di SRACUSA

NULLA OSTA PER ESECUZIONE LAVORI EDILI

IL SINDACO

Vista la domanda del Sig. _____
elettivamente domiciliato in _____ Via _____ N. _____
tendente ad ottenere la licenza edilizia per la esecuzione dei lavori di Sopraelevazione II° piano;
dell'Edificio sito in questo Comune, in Via Archimede n. 169 n. _____, catastato alla partita
n. _____ mappale _____, in testa a _____

Visto il parere della Commissione Edilizia espresso nella seduta del 8.6.1968
Considerato che la Commissione Edilizia ha espresso il seguente parere: favorevole;

- Visti i Regolamenti Comunali di Edilizia, Igiene, Polizia locale e tutela delle strade comunali;
- Visto il Capo IV, del titolo II, della legge 18 agosto 1942, n. 1150;
- Visto l'Ordinamento Amministrativo degli Enti Locali della Regione Siciliana;
- Visto il Codice Civile, libro terzo, proprietà edilizia;
- Visto il regolamento generale per l'igiene del lavoro, approvato con R. D. 14 aprile 1927, n. 530;
- Ritenuto _____
- Visto il R. D. 16.11.1939 N. 2229;

CONCEDE il proprio

NULLA OSTA

al Sig. _____
domiciliato in _____ in Via _____
per l'esecuzione dei lavori in cui si tratta, sotto l'osservanza delle vigenti disposizioni in materia edilizia, d'igiene e di polizia locale in conformità al progetto presentato e secondo le migliori norme dell'arte.
L'autorizzazione è inoltre concessa sotto l'osservanza delle seguenti prescrizioni:
1.) Che siano salvi, riservati e rispettati i diritti di terzi;

2.) Chi fabbrica non deve mai ingombrare le vie e gli spazi pubblici adiacenti alle fabbriche e deve osservare tutte le cautele atte a rimuovere ogni pericolo di danno a persona e a cosa ed assicurare quanto è possibile, gli incomodi che i terzi possono risentire dalle esecuzioni di tali opere;

3.) Il luogo destinato all'opera deve essere chiuso con assito lungo i lati prospicienti le vie o spazi pubblici;

4.) Per eventuali occupazioni di aree stradali si deve ottenere speciale autorizzazione dell'Ufficio Comunale;

Le aree così occupate devono essere restituite nel pristino stato, a lavoro ultimato o anche prima su richiesta dell'Ufficio Comunale, nel caso che la costruzione venisse abbandonata o sospesa oltre un certo tempo;

5.) Se nel manomettere il suolo pubblico il costruttore incontrasse manufatti per servizio pubblico deve usare ogni cautela per non danneggiarli e deve darne contemporaneamente avviso alle imprese proprietarie per i provvedimenti del caso;

6.) Gli assiti di cui al paragrafo 3 od altri ripari devono essere imbiancati agli angoli salienti a tutta altezza e muniti pure agli angoli di una lanterna a vetri rossi da mantenersi accesa dal tramonto al levar del sole, secondo l'intero orario della pubblica illuminazione stradale. Questa lanterna deve essere collocata in modo ed avere le dimensioni tali da rendere facilmente visibili il recinto o il riparo su cui è collocata;

7.) Il Comune si riserva di applicare le tasse speciali e gli eventuali canoni precari ecc. che risultassero contemplati ad opere ultimate nei relativi regolamenti.

In caso di trapasso dell'immobile, gli aventi diritto devono chiedere la variazione dell'intestazione al Comune.

La licenza di costruzione ha la durata di anni **uno per l'inizio dei lavori che deve essere convalidato all'Ufficio Tecnico Comunale;** qualora entro il termine i lavori non siano stati ultimati, l'interessato dovrà presentare istanza diretta ad ottenere il rinnovo della licenza.

Le costruzioni devono essere ultimate entro due anni dalla data di inizio lavori.

È fatto obbligo di richiedere all'ufficio Tecnico Comunale, prima dello inizio delle opere, gli allineamenti stradali e le quote medie degli edifici.

È inoltre fatto obbligo di tenere, sul luogo della costruzione, la licenza ed i disegni approvati costantemente a disposizione degli Agenti e Funzionari incaricati della vigilanza.

Per le opere in cemento armato, il rilascio del certificato di abitabilità è subordinato alla presentazione della licenza d'uso rilasciata dalla Prefettura di Siracusa. Per le costruzioni civili di altezza superiore a m. 24 in gronda, e per le costruzioni industriali e di carattere speciale, il rilascio del certificato di abitabilità è subordinato al collaudo, da parte del Comando dei Vigili del fuoco, degli impianti anticendio.

A norma della l. r. 28/4/1954, n. 11 e dell'art. 8 del Regolamento 26/4/1949 n. 10 pubblicato nella G. U. n. 20 del 4/5/1949, le certificazioni relative agli sgravi fiscali, compreso il certificato di abitabilità, saranno rilasciate a lavori ultimati.

I lavori si intendono ultimati se l'edificio è costruito in ogni sua parte in conformità ai disegni approvati, ed è provvisto dei servizi indicati nella domanda di licenza; in particolare, a norma dell'art. 20 del regolamento, le pareti visibili da vie o spazi pubblici devono corrispondere alle esigenze del decoro cittadino, sia per quanto si riferisce ai materiali da impiegarsi, che alle linee, tinte e decorazioni.

Si dichiara che la zona nella quale ricade l'edificio non rientra nell'ambito dei piani di zona di cui alla legge 18/4/1962, n. 167.

Il titolare della licenza, il direttore e l'assuntore dei lavori sono entrambi responsabili di ogni eventuale inosservanza alle norme generali di legge e di regolamenti comunali come della modalità esecutive fissate nella presente licenza di costruzione.

Alla presente si allega un esemplare di ciascuno dei disegni presentati, muniti del regolare visto.

Dalla Residenza Municipale, li 10.6.1968 19

Il **Comune di Carletto** è tenuto a osservare l'obbligo di denunciare all'Ufficio Tecnico Comunale, i lavori in conglomerati cementizi semplici ed armati, prima della loro esecuzione, sotto pena delle sanzioni di legge.

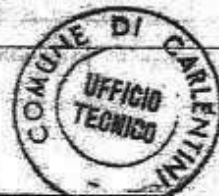

IL SINDACO

Sopraelevazione del piano 2°
e del piano terrazza, del progetto
approvato in data 22-1-1968-

Ditta: [REDACTED]

Disegni scala 1:100



PIANTA PIANO 2°

PIANTA PIANO TERRAZZA

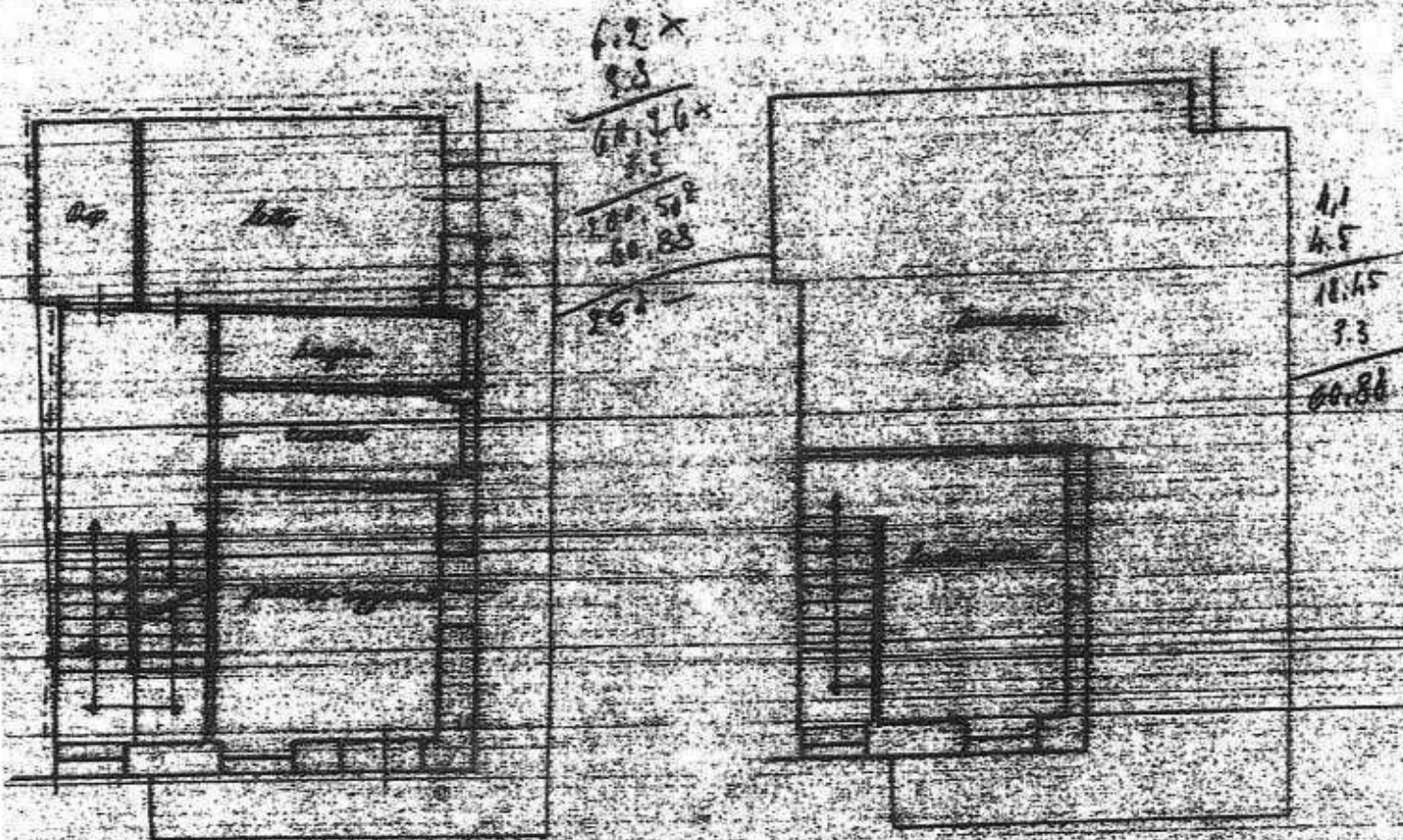

PROSPETTI IN:

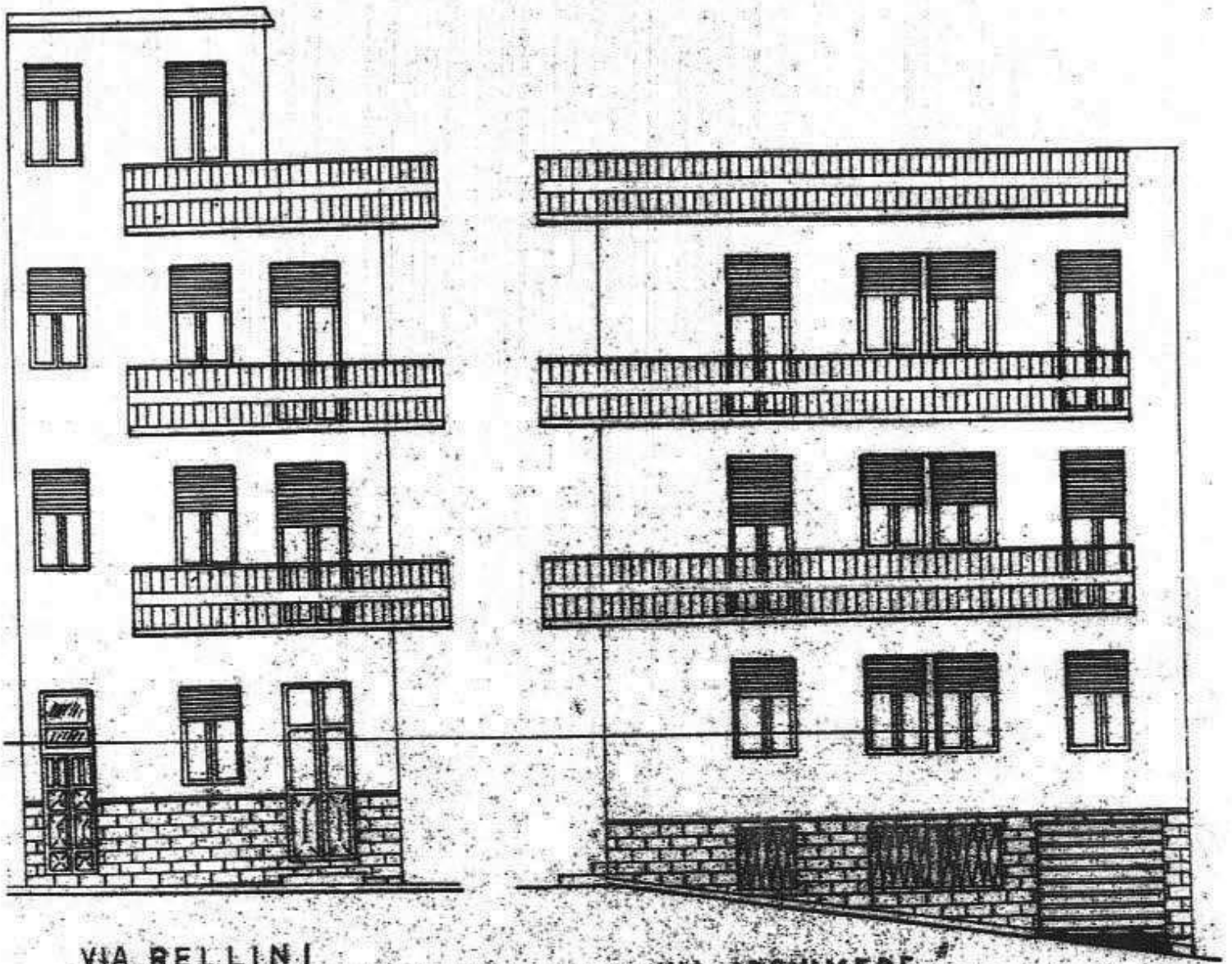

VIA BELLINI

VIA ARCHIMEDE

STABILE PLANIMETRICO

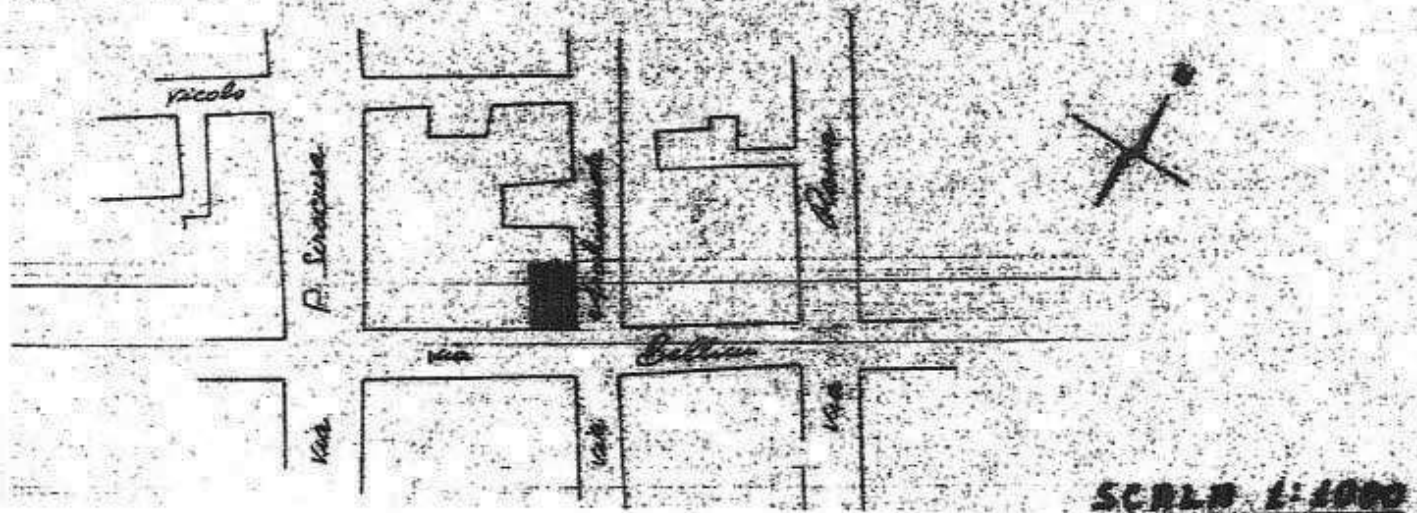

SCALA 1:1000

COMUNE DI GARLENTINI
(PROVINCIA DI SIRACUSA)

Sentito il parere favorevole della Commissione Edilizia si autorizza la esecuzione dei lavori.

in nome del R. D. 1047-1939, n. 2200, e
in obbligo di denunciare alla
Siracusa, i lavori in esecuzione, al
semplice ed arretrato, prima della loro esecuzi-
one, sotto pena delle sanzioni di legge.

10 GIU. 1968



IL SINDACO

A handwritten signature in black ink, appearing to be "M. SINDACO", written over a horizontal line.



Ufficio Provinciale di Siracusa - Territorio
Servizi Catastali

Visura storica per immobile

Situazione degli atti informatizzati dall'impianto meccanografico al 15/10/2014

Data: 15/10/2014 - Ora: 13.36.00 Segue

Visura n.: T189235 Pag: 1

Dati della richiesta	Comune di CARLENTINI (Codice: B787) Provincia di SIRACUSA
Catasto Fabbricati	Foglio: 88 Particella: 5867 Sub.: 4

INTESTATO

1	[REDACTED]	(1) Proprietà per 1/1
---	------------	-----------------------

Unità immobiliare dal 23/07/2014

N.	DATI IDENTIFICATIVI				DATI DI CLASSAMENTO				DATI DERIVANTI DA				
	Sezione Urbana	Foglio	Particella	Sub	Zona Cens.	Zona	Micro Zona	Categoria		Classe	Consistenza	Rendita	
1		88	5867	4	1				C/6	5	16 m²	Euro 54,54	VARIAZIONE TOPONOMASTICA del 23/07/2014 n. 23633 .1/2014 in atti dal 23/07/2014 (protocollo n. SR0073459) VARIAZIONE DI TOPONOMASTICA
Indirizzo													
VIA ARCHIMEDE n. 171 piano: S1;													
Annotazioni													
Classamento e rendita validati (D.M. 701/94)													

Situazione dell'unità immobiliare dal 17/12/2008

N.	DATI IDENTIFICATIVI				DATI DI CLASSAMENTO				DATI DERIVANTI DA				
	Sezione Urbana	Foglio	Particella	Sub	Zona Cens.	Zona	Micro Zona	Categoria		Classe	Consistenza	Rendita	
1		88	5867	4	1				C/6	5	16 m²	Euro 54,54	VARIAZIONE IDENTIFICATIVI PER ALLINEAMENTO MAPPE del 17/12/2008 n. 16495 .1/2008 in atti dal 17/12/2008 (protocollo n. SR0262636)
Indirizzo													
VIA ARCHIMEDE n. 171, PORZ. DI U.L.U. DI FATTO UNITA CON 551 SUBI piano: S1;													
Annotazioni													
Classamento e rendita validati (D.M. 701/94) ;costituita dalla soppressione della particella ccu sez fgl 88 pla 546 sub 4 per allineamento mappe													

Situazione degli intestati dal 17/12/2008

N.	[REDACTED]	DATI ANAGRAFICI	CODICE FISCALE	DIRITTI E ONERI REALI
1	[REDACTED]	[REDACTED]	[REDACTED]	(1) Proprietà per 1/1
DATI DERIVANTI DA				
VARIAZIONE IDENTIFICATIVI PER ALLINEAMENTO MAPPE del 17/12/2008 n. 16495.1/2008 in atti dal 17/12/2008 (protocollo n. SR0262636) Registrazione:				

Visura storica per immobile

Situazione degli atti informatizzati dall'impianto meccanografico al 15/10/2014

Data: 15/10/2014 - Ora: 13.36.00 Segue

Visura n.: T189235 Pag: 2

Situazione dell'unità immobiliare che ha originato il precedente dal 02/05/2005

N.	DATI IDENTIFICATIVI					DATI DI CLASSAMENTO			Rendita	DATI DERIVANTI DA
	Sezione Urbana	Foglio	Particella	Sub	Zona Cens.	Micro Zona	Categoria	Classe		
1	88	546	4	1	1	C/6	5	16 m ²	Euro 54,54	UNITA' AFFERENTI EDIFICATE IN SOPRAELEVAZIONE del 02/05/2005 n. 1750.1/2005 in atti dal 02/05/2005 (protocollo n. SR0039346) UNITA' AFFERENTI EDIFICATE IN SOPRAELEVAZIONE
Indirizzo: VIA ARCHIMEDE n. 171, PORZ. DI U.L.U. DI FATTO UNITA CON 551 SUBI piano: S1; Annotazioni: classamento proposto e validato (D.M. 701/94)										

Situazione degli intestati dal 11/08/2008

N.	DATI DERIVANTI DA	DATI ANAGRAFICI		CODICE FISCALE	DIRITTI E ONERI REALI
		Nome	Cognome		
1	ISTRUMENTO (ATTO PUBBLICO) Nota presentata con Modello Unico n. 13384.1/2008 in atti dal 14/08/2008 Repertorio n.: 12988 Rogante: [REDACTED] A.Sede: [REDACTED]	[REDACTED]	[REDACTED]	[REDACTED]	(1) Proprieta' per 1/1 fino al 17/12/2008
Registrazione: Sede: COMPRAVENDITA (Passaggi intermedi da esaminare)					

Situazione degli intestati dal 02/05/2005

N.	DATI DERIVANTI DA	DATI ANAGRAFICI		CODICE FISCALE	DIRITTI E ONERI REALI
		Nome	Cognome		
1	UNITA' AFFERENTI EDIFICATE IN SOPRAELEVAZIONE del 02/05/2005 n. 1750.1/2005 in atti dal 02/05/2005 (protocollo n. SR0039346) Registrazione: UNITA AFFERENTI EDIFICATE IN SOPRAELEVAZIONE	[REDACTED]	[REDACTED]	[REDACTED]	(1) Proprieta' per 83/1000 fino al 19/10/1986
2	[REDACTED]	[REDACTED]	[REDACTED]	[REDACTED]	(1) Proprieta' per 83/1000 fino al 19/10/1986
3	[REDACTED]	[REDACTED]	[REDACTED]	[REDACTED]	(1) Proprieta' per 83/1000 fino al 19/10/1986
4	[REDACTED]	[REDACTED]	[REDACTED]	[REDACTED]	(1) Proprieta' per 83/1000 fino al 19/10/1986
5	[REDACTED]	[REDACTED]	[REDACTED]	[REDACTED]	(1) Proprieta' per 83/1000 fino al 19/10/1986
6	[REDACTED]	[REDACTED]	[REDACTED]	[REDACTED]	(1) Proprieta' per 83/1000 fino al 19/10/1986
7	[REDACTED]	[REDACTED]	[REDACTED]	[REDACTED]	(1) Proprieta' per 502/1000 fino al 19/10/1986

Situazione degli intestati dal 12/07/2004

N.	DATI DERIVANTI DA	DATI ANAGRAFICI		CODICE FISCALE	DIRITTI E ONERI REALI
		Nome	Cognome		
1	DENUNZIA (NEI PASSAGGI PER CAUSA DI MORTE) del 12/07/2004 n. 3041.1/2006 in atti dal 08/05/2006 (protocollo n. SR0029610) Registrazione: UR Sede: LENTINI Volume 185 n: 272 del 12/07/2005	[REDACTED]	[REDACTED]	[REDACTED]	(1) Proprieta' per 1/5 fino al 11/08/2008
2	[REDACTED]	[REDACTED]	[REDACTED]	[REDACTED]	(1) Proprieta' per 1/5 fino al 11/08/2008
3	[REDACTED]	[REDACTED]	[REDACTED]	[REDACTED]	(1) Proprieta' per 1/5 fino al 11/08/2008
4	[REDACTED]	[REDACTED]	[REDACTED]	[REDACTED]	(1) Proprieta' per 1/5 fino al 11/08/2008
5	[REDACTED]	[REDACTED]	[REDACTED]	[REDACTED]	(1) Proprieta' per 1/5 fino al 11/08/2008

Visura storica per immobile

Data: 15/10/2014 - Ora: 13.36.00 Fine

Visura n.: T189235 Pag: 3

Situazione degli atti informatizzati dall'impianto meccanografico al 15/10/2014

Situazione degli intestati dal 19/10/1986

N.	DATI ANAGRAFICI	CODICE FISCALE	DIRITTI E ONERI REALI
1	[REDACTED]	[REDACTED]	(1) Proprieta' per 1/6 fino al 12/07/2004
2	[REDACTED]	[REDACTED]	(1) Proprieta' per 1/6 fino al 12/07/2004
3	[REDACTED]	[REDACTED]	(1) Proprieta' per 1/6 fino al 12/07/2004
4	[REDACTED]	[REDACTED]	(1) Proprieta' per 1/6 fino al 12/07/2004
5	[REDACTED]	[REDACTED]	(1) Proprieta' per 1/6 fino al 12/07/2004
6	[REDACTED]	[REDACTED]	(1) Proprieta' per 1/6 fino al 12/07/2004
DATI DERIVANTI DA			
DENUNZIA (NEI PASSAGGI PER CAUSA DI MORTE) di [REDACTED] atti dal 08/05/2006 (protocollo n. SR0029605) Registrazione: UR Sede: LENTINI Volume 185 n. 273 del 12/07/2005			

Unità immobiliari n. 1

Tributi erariali: Euro 0,90

Visura telematica

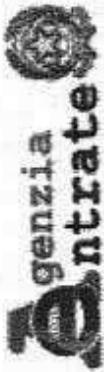

Ufficio Provinciale di Siracusa - Territorio
Servizi Catastali

Visura storica per immobile

Situazione degli atti informatizzati dall'impianto meccanografico al 15/10/2014

Data: 15/10/2014 - Ora: 13.34.07 Segue

Visura n.: T188795 Pag: 1

Dati della richiesta	Comune di CARLENTINI (Codice: B787)
Catasto Fabbricati	Provincia di SIRACUSA Foglio: 88 Particella: 5867 Sub.: 5

INTESTATO

1	[REDACTED]	(1) Proprietà per 1/1
---	------------	-----------------------

Unità immobiliare dal 23/07/2014

N.	DATI IDENTIFICATIVI					DATI DI CLASSAMENTO				Rendita	DATI DERIVANTI DA
	Sezione Urbana	Foglio	Particella	Sub	Zona Cens.	Micro Zona	Categoria	Classe	Consistenza		
1		88	5867	5	1		A/3	3	5 vani	Euro 309,87	VARIAZIONE TOPONOMASTICA del 23/07/2014 n. 23626 .1/2014 in atti dal 23/07/2014 (protocollo n. SR0073451) VARIAZIONE DI TOPONOMASTICA
Indirizzo VIA VINCENZO BELLINI n. 43 piano: T-1-2-3; Annotazioni Classamento e rendita validati (D.M. 701/94)											

Situazione dell'unità immobiliare dal 17/12/2008

N.	DATI IDENTIFICATIVI					DATI DI CLASSAMENTO				Rendita	DATI DERIVANTI DA
	Sezione Urbana	Foglio	Particella	Sub	Zona Cens.	Micro Zona	Categoria	Classe	Consistenza		
1		88	5867	5	1		A/3	3	5 vani	Euro 309,87	VARIAZIONE IDENTIFICATIVI PER ALLINEAMENTO MAPPE del 17/12/2008 n. 16496 .1/2008 in atti dal 17/12/2008 (protocollo n. SR0262636)
Indirizzo ,PORZ. DI U.I.U. DI FATTO UNITA CON 551SUB2, VIA VINCENZO BELLINI n. 43 piano: T-1-2-3; Annotazioni Classamento e rendita validati (D.M. 701/94); costituita dalla soppressione della particella cui sez. fg. 88 pia 546 sub 5 per allineamento mappe											

Situazione degli intestati dal 17/12/2008

N.	[REDACTED]	DATI ANAGRAFICI	CODICE FISCALE	DIRITTI E ONERI REALI
1	[REDACTED]	[REDACTED]	[REDACTED]	(1) Proprietà per 1/1
DATI DERIVANTI DA				
VARIAZIONE IDENTIFICATIVI PER ALLINEAMENTO MAPPE del 17/12/2008 n. 16496 .1/2008 in atti dal 17/12/2008 (protocollo n. SR0262636) Registrazione:				

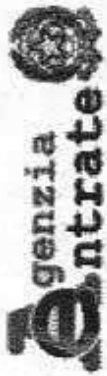

Ufficio Provinciale di Siracusa - Territorio
Servizi Catastali

Visura storica per immobile

Situazione degli atti informatizzati dall'impianto meccanografico al 15/10/2014

Data: 15/10/2014 - Ora: 13.34.07 Segue

Visura n.: T188795 Pag: 2

Situazione dell'unità immobiliare che ha originato il precedente dal 02/05/2005

N.	DATI IDENTIFICATIVI				DATI DI CLASSAMENTO				DATI DERIVANTI DA		
	Sezione Urbana	Foglio	Particella	Sub	Zona Cens.	Micro Zona	Categoria	Classe	Consistenza	Rendita	
1		88	546	5	1		A/3	3	5 vani	Euro 309,87	UNITA' AFFERENTI EDIFICATE IN SOPRAELEVAZIONE del 02/05/2005 n. 1750.1/2005 in atti dal 02/05/2005 (protocollo n. SR0039346) UNITA' AFFERENTI EDIFICATE IN SOPRAELEVAZIONE
Indirizzo PORZ. DI U.L.U. DI FATTO UNITA CON 551SUB2, VIA VINCENZO BELLINI n. 43 piano: T-1-2-3;											
Annotazioni classamento proposto e validato (D.M. 701/94)											

Situazione degli intestati dal 11/08/2008

N.	DATI ANAGRAFICI		CODICE FISCALE	DIRITTI E ONERI REALI
	Indirizzo	Cognome e Nome		
1	[REDACTED]	[REDACTED]	[REDACTED]	(1) Proprieta' per 1/1 fino al 17/12/2008
DATI DERIVANTI DA [REDACTED] (Protocollo n. SR0039346) UNITA' AFFERENTI EDIFICATE IN SOPRAELEVAZIONE del 02/05/2005 n. 1750.1/2005 in atti dal 02/05/2005 (protocollo n. SR0039346) UNITA' AFFERENTI EDIFICATE IN SOPRAELEVAZIONE				

Situazione degli intestati dal 02/05/2005

N.	DATI ANAGRAFICI		CODICE FISCALE	DIRITTI E ONERI REALI
	Indirizzo	Cognome e Nome		
1	[REDACTED]	[REDACTED]	[REDACTED]	(1) Proprieta' per 83/1000 fino al 19/10/1986
2	[REDACTED]	[REDACTED]	[REDACTED]	(1) Proprieta' per 83/1000 fino al 19/10/1986
3	[REDACTED]	[REDACTED]	[REDACTED]	(1) Proprieta' per 83/1000 fino al 19/10/1986
4	[REDACTED]	[REDACTED]	[REDACTED]	(1) Proprieta' per 83/1000 fino al 19/10/1986
5	[REDACTED]	[REDACTED]	[REDACTED]	(1) Proprieta' per 83/1000 fino al 19/10/1986
6	[REDACTED]	[REDACTED]	[REDACTED]	(1) Proprieta' per 83/1000 fino al 19/10/1986
7	[REDACTED]	[REDACTED]	[REDACTED]	(1) Proprieta' per 502/1000 fino al 19/10/1986
DATI DERIVANTI DA UNITA' AFFERENTI EDIFICATE IN SOPRAELEVAZIONE del 02/05/2005 n. 1750.1/2005 in atti dal 02/05/2005 (protocollo n. SR0039346) UNITA' AFFERENTI EDIFICATE IN SOPRAELEVAZIONE				

Situazione degli intestati dal 12/07/2004

N.	DATI ANAGRAFICI		CODICE FISCALE	DIRITTI E ONERI REALI
	Indirizzo	Cognome e Nome		
1	[REDACTED]	[REDACTED]	[REDACTED]	(1) Proprieta' per 1/5 fino al 11/08/2008
2	[REDACTED]	[REDACTED]	[REDACTED]	(1) Proprieta' per 1/5 fino al 11/08/2008
3	[REDACTED]	[REDACTED]	[REDACTED]	(1) Proprieta' per 1/5 fino al 11/08/2008
4	[REDACTED]	[REDACTED]	[REDACTED]	(1) Proprieta' per 1/5 fino al 11/08/2008
5	[REDACTED]	[REDACTED]	[REDACTED]	(1) Proprieta' per 1/5 fino al 11/08/2008
DATI DERIVANTI DA DENUNZIA (NEI PASSAGGI PER CAUSA DI MORTE) [REDACTED] del 12/07/2005 (protocollo n. SR0029610) Registrazione: UR Sede: LENTINI Volume 185 n. 272 del 12/07/2005				



Ufficio Provinciale di Siracusa - Territorio
Servizi Catastali

Visura storica per immobile

Situazione degli atti informatizzati dall'impianto meccanografico al 15/10/2014

Data: 15/10/2014 - Ora: 13.32.40 Segue

Visura n.: T188444 Pag: 1

Dati della richiesta	Comune di CARLENTINI (Codice: B787)	
Catasto Fabbricati	Provincia di SIRACUSA	
	Foglio: 88 Particella: 6034 Sub.: 1	

INTESTATO

1	[REDACTED]		[REDACTED]	(1) Proprieta' per 1/1
---	------------	--	------------	------------------------

Unità immobiliare dal 22/07/2014

N.	DATI IDENTIFICATIVI				DATI DI CLASSAMENTO				DATI DERIVANTI DA		
	Sezione Urbana	Foglio	Particella	Sub	Zona Cens.	Micro Zona	Categoria	Classe		Consistenza	Rendita
1	Urbana	88	6034	1	1		C/6	5	34 m ²	Euro 115,89	VARIAZIONE TOPONOMASTICA del 22/07/2014 n. 23319 .1/2014 in atti dal 22/07/2014 (protocollo n. SR0072711) VARIAZIONE DI TOPONOMASTICA
Indirizzo VIA VINCENZO BELLINI n. 43 piano: S1;											
Annotazioni Classamento e rendita validati (D.M. 701/94)											

Situazione dell'unità immobiliare dal 23/12/2008

N.	DATI IDENTIFICATIVI				DATI DI CLASSAMENTO				DATI DERIVANTI DA		
	Sezione Urbana	Foglio	Particella	Sub	Zona Cens.	Micro Zona	Categoria	Classe		Consistenza	Rendita
1	Urbana	88	6034	1	1		C/6	5	34 m ²	Euro 115,89	VARIAZIONE IDENTIFICATIVI PER ALLINEAMENTO MAPPE del 23/12/2008 n. 18301 .1/2008 in atti dal 23/12/2008 (protocollo n. SR0268213)
Indirizzo [REDACTED], UNITA' VIRT.U.I.U DI FATTO UNITA CON 546 SUB4, VIA VINCENZO BELLINI n. 43 piano: S1;											
Annotazioni Classamento e rendita validati (D.M. 701/94); costituita dalla soppressione della particella ceu sez figl 88 pla 551 sub 1 per allineamento mappe											

Situazione degli intestati dal 23/12/2008

N.	DATI ANAGRAFICI	CODICE FISCALE	DIRITTI E ONERI REALI
1	[REDACTED]	[REDACTED]	(1) Proprieta' per 1/1
DATI DERIVANTI DA [REDACTED] VARIAZIONE IDENTIFICATIVI PER ALLINEAMENTO MAPPE del 23/12/2008 n. 18301.1/2008 in atti dal 23/12/2008 (protocollo n. SR0268213) Registrazione:			



Ufficio Provinciale di Siracusa - Territorio
Servizi Catastali

Visura storica per immobile

Situazione degli atti informatizzati dall'impianto meccanografico al 15/10/2014

Data: 15/10/2014 - Ora: 13.32.40 Segue

Visura n.: T188444 Pag: 2

Situazione dell'unità immobiliare che ha originato il precedente dal 17/11/2005

N.	DATI IDENTIFICATIVI					DATI DI CLASSAMENTO				DATI DERIVANTI DA	
	Sezione Urbana	Foglio	Particella	Sub	Zona Cens.	Micro Zona	Categoria	Classe	Consistenza		Rendita
1		88	551	1	1		C/6	5	34 m ²	Euro 115,89	VARIAZIONE NEL CLASSAMENTO del 17/11/2005 n. 8812.1/2005 in atti dal 17/11/2005 (protocollo n. SR0103010) VARIAZIONE DI CLASSAMENTO
Indirizzo UNITA' VIRT.U.U DI FATTO UNITA CON 546 SUB4, VIA VINCENZO BELLINI n. 43 piano: S1;											
Annotazioni Classamento e rendita validati (D.M. 701/94)											

Situazione dell'unità immobiliare dal 02/05/2005

N.	DATI IDENTIFICATIVI					DATI DI CLASSAMENTO				DATI DERIVANTI DA	
	Sezione Urbana	Foglio	Particella	Sub	Zona Cens.	Micro Zona	Categoria	Classe	Consistenza		Rendita
1		88	551	1	1		C/6	5	34 m ²	Euro 115,89	COSTITUZIONE del 02/05/2005 n. 1751.1/2005 in atti dal 02/05/2005 (protocollo n. SR0039377) COSTITUZIONE
Indirizzo . VIA BELLINI n. 43, UNITA' VIRT.U.U DI FATTO UNITA CON 546 SUB4 piano: S1;											
Annotazioni classamento proposto (D.M. 701/94)											

Situazione degli intestati dal 11/08/2008

N.	DATI ANAGRAFICI	CODICE FISCALE	DIRITTI E ONERI REALI
1	[REDACTED]	[REDACTED]	(1) Proprieta' per 1/1 fino al 23/12/2008
DATI DERIVANTI [REDACTED] presentata con Modello Unico in data 14/08/2008 Repertorio n. : 12988 Rogan [REDACTED] registrazione: Sede: COMPICAVENDITA (assaggi intermedi da esaminare)			

Situazione degli intestati dal 02/05/2005

N.	DATI ANAGRAFICI	CODICE FISCALE	DIRITTI E ONERI REALI
1	[REDACTED]	[REDACTED]	(1) Proprieta' per 1000/1000 fino al 12/07/2004
DATI DERIVANTI [REDACTED] COSTITUZIONE del 02/05/2005 n. 1751.1/2005 in atti dal 02/05/2005 (protocollo n. SR0039377) registrazione: COSTITUZIONE			

Situazione degli intestati dal 12/07/2004

N.	DATI ANAGRAFICI	CODICE FISCALE	DIRITTI E ONERI REALI
1	[REDACTED]	[REDACTED]	(1) Proprieta' per 1/5 fino al 11/08/2008
2	[REDACTED]	[REDACTED]	(1) Proprieta' per 1/5 fino al 11/08/2008
3	[REDACTED]	[REDACTED]	(1) Proprieta' per 1/5 fino al 11/08/2008
4	[REDACTED]	[REDACTED]	(1) Proprieta' per 1/5 fino al 11/08/2008
5	[REDACTED]	[REDACTED]	(1) Proprieta' per 1/5 fino al 11/08/2008

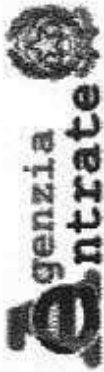

Ufficio Provinciale di Siracusa - Territorio
Servizi Catastali

Data: 15/10/2014 - Ora: 13.32.40 Fine

Visura n.: T188444 Pag: 3

Visura storica per immobile Situazione degli atti informatizzati dall'impianto meccanografico al 15/10/2014

DATI DERIVANTI DA

DENUNZIA (NEI PASSAGGI PER CAUSA DI MORTE) n. [REDACTED] 06 in atti dal 08/05/2006 (protocollo n. , SR0029610) Registrazione: UR Sede: LENTINI Volume 185 n. 272 del 12/07/2005

Unità immobiliari n. 1

Tributi erariali: Euro 0,90

Visura telematica

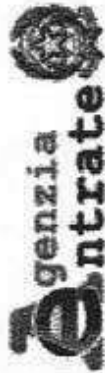

Ufficio Provinciale di Siracusa - Territorio
Servizi Catastali

Visura storica per immobile

Situazione degli atti informatizzati dall'impianto meccanografico al 15/10/2014

Data: 15/10/2014 - Ora: 13.30.07 Segue
Visura n.: T187821 Pag: 1

Dati della richiesta	Comune di CARLENTINI (Codice: B787)
Catasto Fabbricati	Provincia di SIRACUSA Foglio: 88 Particella: 6034 Sub.: 2

INTESTATO

1	[REDACTED]	(1) Proprieta' per 1/1
---	------------	------------------------

Unità immobiliare dal 23/07/2014

N.	DATI IDENTIFICATIVI					DATI DI CLASSAMENTO			Rendita	DATI DERIVANTI DA	
	Sezione Urbana	Foglio	Particella	Sub	Zona Cens.	Micro Zona	Categoria	Classe			Consistenza
1		88	6034	2	1		A/3	3	8 vani	Euro 495,80	VARIAZIONE TOPONOMASTICA del 23/07/2014 n. 23614 -1/2014 in atti dal 23/07/2014 (protocollo n. SR0073434) VARIAZIONE DI TOPONOMASTICA
Indirizzo	VIA VINCENZO BELLINI piano: T-1-2-3;										
Annotazioni	Classamento e rendita validati (D.M. 701/94)										

Situazione dell'unità immobiliare dal 23/12/2008

N.	DATI IDENTIFICATIVI					DATI DI CLASSAMENTO			Rendita	DATI DERIVANTI DA	
	Sezione Urbana	Foglio	Particella	Sub	Zona Cens.	Micro Zona	Categoria	Classe			Consistenza
1		88	6034	2	1		A/3	3	8 vani	Euro 495,80	VARIAZIONE IDENTIFICATIVI PER ALLINEAMENTO MAPPE del 23/12/2008 n. 18302.1/2008 in atti dal 23/12/2008 (protocollo n. SR0268213)
Indirizzo	UNITA' VIRTUALE DI FATTO UNITA CON 546 SUBS, VIA VINCENZO BELLINI piano: T-1-2-3;										
Annotazioni	Classamento e rendita validati (D.M. 701/94), costituita dalla soppressione della particella ccu sez fgl 88 pla 551 sub 2 per allineamento mappe										

Situazione degli intestati dal 23/12/2008

N.	DATI ANAGRAFICI			CODICE FISCALE	DIRITTI E ONERI REALI
	[REDACTED]	[REDACTED]	[REDACTED]		
1	[REDACTED]	[REDACTED]	[REDACTED]	[REDACTED]	(1) Proprieta' per 1/1
DATI DERIVANTI DA	VARIAZIONE IDENTIFICATIVI PER ALLINEAMENTO MAPPE del 23/12/2008 n. 18302.1/2008 in atti dal 23/12/2008 (protocollo n. SR0268213) Registrazione:				

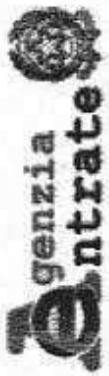

Ufficio Provinciale di Siracusa - Territorio
Servizi Catastali

Data: 15/10/2014 - Ora: 13.30.07 Segue

Visura n.: T187821 Pag: 2

Visura storica per immobile

Situazione degli atti informatizzati dall'impianto meccanografico al 15/10/2014

Situazione dell'unità immobiliare che ha originato il precedente dal 17/11/2005

N.	DATI IDENTIFICATIVI					DATI DI CLASSAMENTO			Rendita	DATI DERIVANTI DA	
	Sezione Urbana	Foglio	Particella	Sub	Zona Cens.	Micro Zona	Categoria	Classe			Consistenza
1		88	551	2	1		A/3	3	8 vani	Euro 495,80	VARIAZIONE NEL CLASSAMENTO del 17/11/2005 n. 8812.1/2005 in atti dal 17/11/2005 (protocollo n. SR0103010) VARIAZIONE DI CLASSAMENTO
Indirizzo UNITA' VIRTUALE DI FATTO UNITA CON 546 SUB5, VIA VINCENZO BELLINI piano: T-1-2-3;											
Annotazioni Classamento e rendita validati (D.M. 701/94)											

Situazione dell'unità immobiliare dal 02/05/2005

N.	DATI IDENTIFICATIVI					DATI DI CLASSAMENTO			Rendita	DATI DERIVANTI DA	
	Sezione Urbana	Foglio	Particella	Sub	Zona Cens.	Micro Zona	Categoria	Classe			Consistenza
1		88	551	2	1		A/3	3	8 vani	Euro 495,80	COSTITUZIONE del 02/05/2005 n. 1751.1/2005 in atti dal 02/05/2005 (protocollo n. SR0039377) COSTITUZIONE
Indirizzo VIA BELLINI 43, UNITA' VIRTUALE DI FATTO UNITA CON 546 SUB5 piano: T-1-2-3;											
Annotazioni classamento proposto (D.M. 701/94)											

Situazione degli intestati dal 11/08/2008

N.	DATI ANAGRAFICI			CODICE FISCALE	DIRITTI E ONERI REALI
	Nome	Cognome	Particella		
1	[REDACTED]			[REDACTED]	(1) Proprieta' per 1/1 fino al 23/12/2008
DATI DERIVANTI DA [REDACTED] Nota presentata con Modello Unico n. 15584.1/2008 in atti dal [REDACTED] n. : 12988 Roganti [REDACTED]					

Situazione degli intestati dal 02/05/2005

N.	DATI ANAGRAFICI			CODICE FISCALE	DIRITTI E ONERI REALI
	Nome	Cognome	Particella		
1	[REDACTED]			[REDACTED]	(1) Proprieta' per 1000/1000 fino al 12/07/2004
DATI DERIVANTI DA [REDACTED] COSTITUZIONE del 02/05/2005 n. 1751.1/2005 in atti dal 02/05/2005 (protocollo n. SR0039377) Registrazione: COSTITUZIONE					

Situazione degli intestati dal 12/07/2004

N.	DATI ANAGRAFICI			CODICE FISCALE	DIRITTI E ONERI REALI
	Nome	Cognome	Particella		
1	[REDACTED]			[REDACTED]	(1) Proprieta' per 1/5 fino al 11/08/2008
2	[REDACTED]			[REDACTED]	(1) Proprieta' per 1/5 fino al 11/08/2008
3	[REDACTED]			[REDACTED]	(1) Proprieta' per 1/5 fino al 11/08/2008
4	[REDACTED]			[REDACTED]	(1) Proprieta' per 1/5 fino al 11/08/2008
5	[REDACTED]			[REDACTED]	(1) Proprieta' per 1/5 fino al 11/08/2008

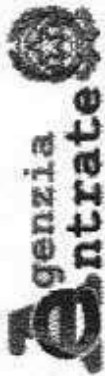

Ufficio Provinciale di Siracusa - Territorio
Servizi Catastali

Data: 15/10/2014 - Ora: 13.30.07 Fine

Visura n.: T187821 Pag: 3

Visura storica per immobile

Situazione degli atti informatizzati dall'impianto meccanografico al 15/10/2014

DATI DERIVANTI DA

DENUNZIA (NEI PASSAGGI PER CAUSA DI MORTE)

185 n: 272 del 12/07/2005

6 in atti dal 08/05/2006 (protocollo n. SR0029610) Registrazione: UR Sede: LENTINI Volume

Unità immobiliari n. 1

Tributi erariali: Euro 0,90

Visura telematica

**Agenzia del Territorio
CATASTO FABBRICATI
Ufficio Provinciale di
Siracusa**

Dichiarazione protocollo n. SR0039377 del 02/05/2005

Planimetria di u.i.u. in Comune di Carlentini

Via Bellini 43

civ.

Identificativi Catastali:

Sesione:

Foglio: 88

Particella: 551

Subalterno: 2

Compilata da:

Iscritto all'albo:

Prov. Siracusa

N. [redacted]

Scheda n. 1

Scala 1:200

Catasto dei fabbricati - Situazione al 16/10/2014 - Comune di CARLENTINI (B/87) - < Foglio: 88 - Particella: 6034 - Subalterno: 2 >
VIA VINCENZO BELLINI piano: T-1-2-3;

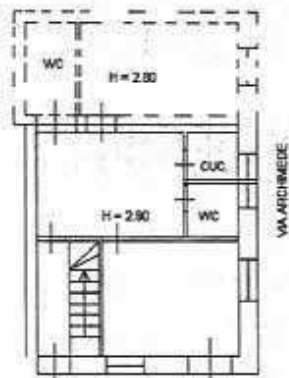

VIA BELLINI

PIANO TERRA

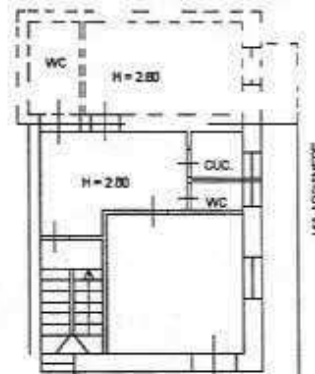

VIA BELLINI

PIANO SECONDO

PIANO PRIMO

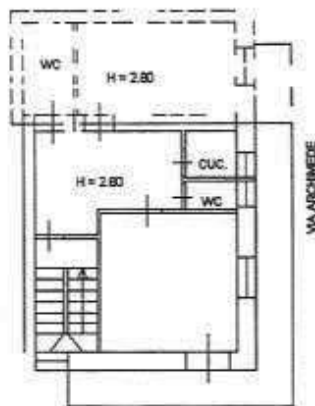

VIA BELLINI

PIANO PRIMO

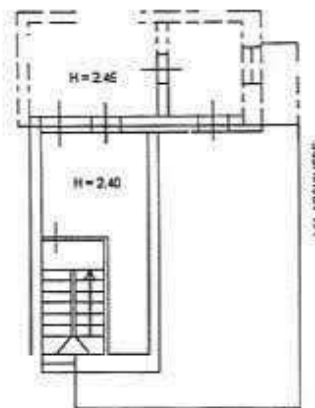

VIA BELLINI

PIANO TERZO



10 metri

Ultima planimetria in atti

Data: 16/10/2014 - n. T90534 - Richiedente: [redacted]

Totale schede: 1 - Formato di acquisizione: A4(210x297) - Formato stampa richiesto: A4(210x297)

**Agenzia del Territorio
CATASTO FABBRICATI
Ufficio Provinciale di
Siracusa**

Dichiarazione protocollo n. SR0039377 del 02/05/2005

Planimetria di u.i.u. in Comune di Carlentini

Unita' Virt.u.i.u Di Fatto Unita Con 546 Sub4 civ.

Identificativi Catastali:

Sezione:
Foglio: 88
Particella: 551
Subalterno: 1

Compilata da:

Iscritto all'albo:
[REDACTED]

Prov. Siracusa

N. [REDACTED]

Scheda n. 1

Scala 1:200

Catasto dei Fabbricati - Situazione al 16/10/2014 - Comune di CARLENTINI (B/87) - < Foglio: 88 - Particella: 6034 - Subalterno: 1 >
VIA VINCENZO BELLINI n. 43 piano: S1;

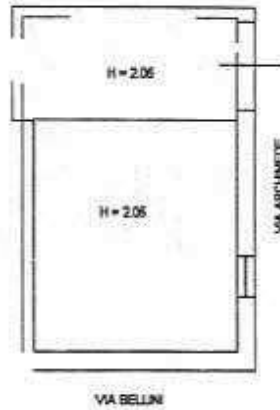

PIANO 1° SOTTOSTRADA

10 metri

Ultima planimetria in atti

**Agenzia del Territorio
CATASTO FABBRICATI
Ufficio Provinciale di
Siracusa**

Dichiarazione protocollo n. SR0039346 del 02/05/2005

Planimetria di u.i.u. in Comune di Carlentini

Via Archimede

civ. 171

Identificativi Catastali:

Sezione:

Foglio: 88

Particella: 546

Subalterno: 4

Compilata da:

iscritto all'albo:

Prov. Siracusa

N. [REDACTED]

Scheda n. 1

Scala 1:200

Catasto dei Fabbricati - Situazione al 16/10/2014 - Comune di CARLENTINI (B/87) - < Foglio: 88 - Particella: 546 - Subalterno: 4 >
VIA ARCHIMEDE n. 171 piano: S1;

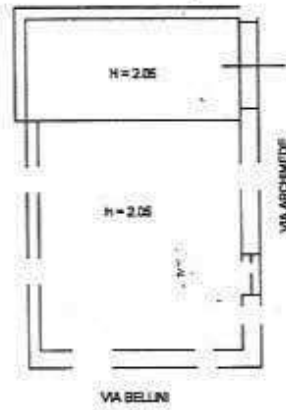

PIANO 1° SOTTOSTRADA



10 metri

Ultima planimetria in atti

Data: 16/10/2014 - n. T90537 - Richiedente: [REDACTED]

Totale schede: 1 - Formato di acquisizione: A4(210x297) - Formato stampa richiesto: A4(210x297)

**Agenzia del Territorio
CATASTO FABBRICATI
Ufficio Provinciale di
Siracusa**

Dichiarazione protocollo n. SR0039346 del 02/05/2005

Planimetria di u.i.u. in Comune di Carlentini

Via Bellini

civ. 43

Identificativi Catastali:

Sezione:

Foglio: 88

Particella: 546

Subalterno: 5

Compilata da:

Isritto all'albo:

Prov. Siracusa

N. [REDACTED]

Scheda n. 1

Scala 1:200

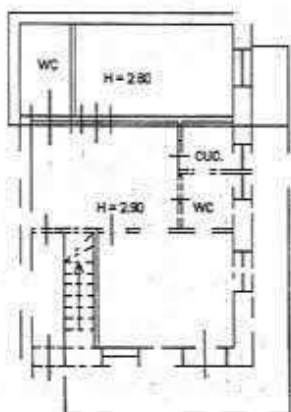

VIA BELLINI
PIANO SECONDO

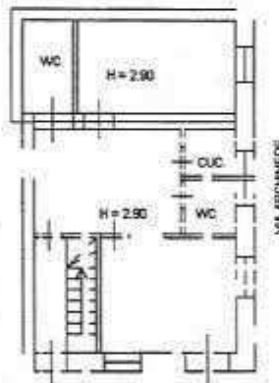

VIA BELLINI
PIANO TERRA

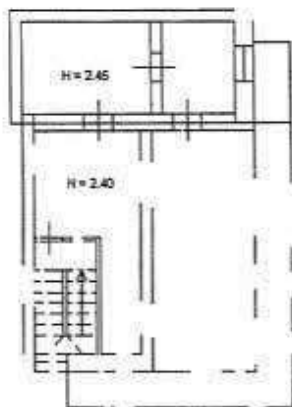

VIA BELLINI
PIANO TERZO

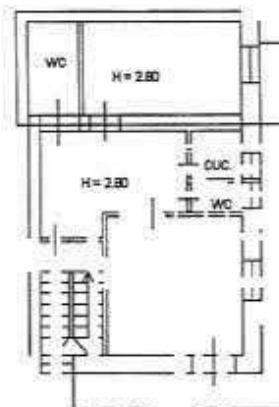

VIA BELLINI
PIANO PRIMO



Catasto dei Fabbricati - Situazione al 16/10/2014 - Comune di CARLENTINI (B/87) - < Foglio: 88 - Particella: 546 - Subalterno: 5 >
VIA VINCENZO BELLINI n. 43 piano: T-1-2-3;

Ultima planimetria in atti

Data: 16/10/2014 - n. T90995 - Richiedente: S [REDACTED]

Totale schede: 1 - Formato di acquisizione: A4(210x297) - Formato stampa richiesto: A4(210x297)

Ispezione telematica

n. T 200872 del 25/02/2016

Inizio ispezione 25/02/2016 13:45:02

Tassa versata € 3,60

Richiedente SNDMLR

Nota di trascrizione

Registro generale n. 1228

Registro particolare n. 1000

Presentazione n. 18 del 31/01/2014

Sezione A - Generalità**Dati relativi al titolo**

Descrizione ATTO GIUDIZIARIO

Data 24/12/2013

Pubblico ufficiale UFFICIALE GIUDIZIARIO TRIBUNALE

Sede SIRACUSA (SR)

Numero di repertorio 3812/2013

Codice fiscale 80003470897

Dati relativi alla convenzione

Specie ATTO ESECUTIVO O CAUTELARE

Descrizione 726 VERBALE DI PIGNORAMENTO IMMOBILI

Voltura catastale automatica NO

Altri dati

Sono presenti nella sezione D parti libere relative a sezione A, sezione B, sezione C

Richiedente

Indirizzo

Dati riepilogativi

Unità negoziali 1

Soggetti a favore 1

Soggetti contro 1

Sezione B - Immobili

Unità negoziale n. 1

Immobile n. 1

Comune B787 - CARLENTINI (SR)

Catasto FABBRICATI

Sezione urbana - Foglio 88

Natura C6 - STALLE, SCUDERIE,

RIMESSE, AUTORIMESSE

Indirizzo VIA ARCHIMEDE

Particella 5867

Consistenza -

Subalterno 4

N. civico 171

Immobile n. 2

Comune B787 - CARLENTINI (SR)

Catasto FABBRICATI

Sezione urbana - Foglio 88

Natura A3 - ABITAZIONE DI TIPO

ECONOMICO

Particella 5867

Consistenza -

Subalterno 5

Ispezione telematica

n. T-200872 del 25/02/2016

Inizio ispezione 25/02/2016 13:45:02

Tassa versata € 3,60

Richiedente SNDMLR

Nota di trascrizione

Registro generale n. 1228

Registro particolare n. 1000

Presentazione n. 18 del 31/01/2014

Indirizzo	VIA ARCHIMEDE 171	N. civico	-
Immobile n. 3			
Comune	B787 - CARLENTINI (SR)		
Catasto	FABBRICATI		
Sezione urbana	- Foglio 88	Particella	6034
Natura	C6 - STALLE, SCUDERIE, RIMESSE, AUTORIMESSE	Consistenza	-
		Subalterno	1
Indirizzo	VIA ARCHIMEDE 171	N. civico	-
Immobile n. 4			
Comune	B787 - CARLENTINI (SR)		
Catasto	FABBRICATI		
Sezione urbana	- Foglio 88	Particella	6034
Natura	A3 - ABITAZIONE DI TIPO ECONOMICO	Consistenza	-
		Subalterno	2
Indirizzo	VIA ARCHIMEDE 171	N. civico	-

Sezione C - Soggetti**A favore**

Soggetto n. 1 In qualità di -
Denominazione o ragione sociale [REDACTED]
Sede [REDACTED]
Codice fiscale [REDACTED]
Relativamente all'unità negoziale n. 1 Per il diritto di PROPRIETA'
Per la quota di 1/1

Contro

Soggetto n. 1 In qualità di -
Cognome [REDACTED] Non [REDACTED]
Nata il [REDACTED] a [REDACTED]
Sesso F Codice fiscale [REDACTED]
Relativamente all'unità negoziale n. 1 Per il diritto di PROPRIETA'
Per la quota di 1/1

Sezione D - Ulteriori informazioni

Altri aspetti che si ritiene utile indicare ai fini della pubblicità immobiliare

DOMICILIO ELETTO DEL CREDITORE PROCEDENTE [REDACTED]
[REDACTED] SI PROCEDE IN VIRTU' DI PRECETTO SU MUTUO FONDIARIO PER EURO 168206,76
OLTRE INTERESSI E SPESE SUCCESSIVI AL 22.3.2012. IL BENE INDICATO IN CATASTO AL FL88 P.LLE
5867/4 (EX 546/6), 5867/5 (EX 546/5), P.LLA 6034/1 (EX 551/1), P.LLA 6034/2 (EX 551/2). IL
PIGNORAMENTO SI ESTENDE AD OGNI ACCESSIONE, ADDIZIONE, INERENZA E PERTINENZA ED A

Ispezione telematica

n. T 200872 del 25/02/2016

Inizio ispezione 25/02/2016 13:45:02

Tassa versata € 3,60

Richiedente SNDMLR

Nota di trascrizione

Registro generale n. 1228

Registro particolare n. 1000

Presentazione n. 18 del 31/01/2014

QUANTO ALTRO PREVISTO PER LEGGE.