

MODULARIO
F. - rig. rend. - 496



MINISTERO DELLE FINANZE
DIREZIONE GENERALE DEL CATASTO E DEI SERVIZI TECNICI ERARIALI

Mod. A (Nuovo Catasto Edilizio Urbano)

Lire
200

NUOVO CATASTO EDILIZIO URBANO

(R. DECRETO-LEGGE 13 APRILE 1938, N. 652)

Planimetria dell'immobile situato nel Comune di Gragnano Via Ponte Carmiano trav. Saratise 141

Ditta La Monica Anna nata a Gragnano il 10-9-1916

Allegata alla dichiarazione presentata all'Ufficio Tecnico Erariale di Napoli

Foglio 8

1128 sub 3

limite foglio
finire sul fondo

Via Carmiano traversa Saratise

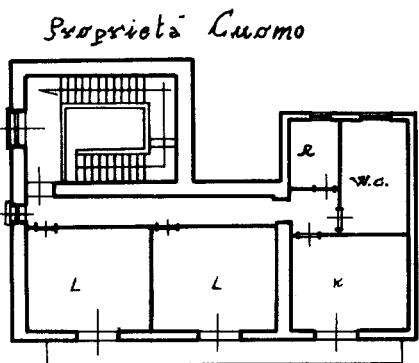

Proprietà Cuomo

Proprietà Cuomo

Stessa ditta

pianta piano primo

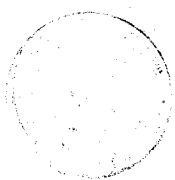

ORIENTAMENTO



SCALA DI 1:200

SPAZIO RISERVATO PER LE ANNOTAZIONI D'UFFICIO

DATA
PROT. N°

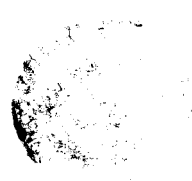

A/1096

Compilata dal GEOMETRA ENRICO DEL GAUDIO
(Titolo, nome e cognome del tecnico)

Iscritto all'Albo dei GEOMETRI
della Provincia di NAPOLI N: 4021

DATA
Firma: Enrico del Gaudio

1925 OFFICINA C.F. ROMA

Catasto dei Fabbricati - Situazione al 11/11/2023 - Comune di GRAGNANO(E131) - < Foglio 8 - Particella 1128 - Subalterno 3 >
VIA FRANCESCO PETRARCA n. 16 Piano I