

Abitazione Piano Primo
h 2,70 ml
interno 8 - scala C
Edificio L1

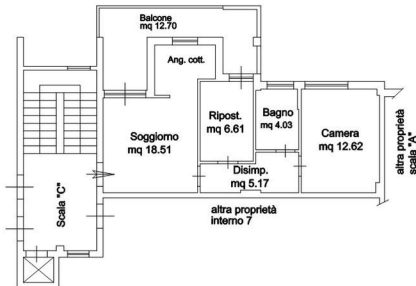

Comune di Pomezia

IL TECNICO REDATTORE
 Consulente Tecnico D'Ufficio
 Geom. Leopoldo Testa

UBICAZIONE

TRIBUNALE DI VELLETRI

Via Delle Arti n. 1 - Edificio L1
 Piano Primo - Interno 8 - scala "C"

Esecuzione Immobiliare
 RGE 317/2017

DATI CATASTALI

Foglio 1 p.la 407 sub. 119

Pianta stato dei luoghi

Scala 1:100

MODULARIO
F. n. 487MINISTERO DELLE FINANZE
DIPARTIMENTO DEL TERRITORIO**CATASTO EDILIZIO URBANO** (RDL 13-4-1939, n. 652)

MOD. Bn (CEU)

LIRE
500Planimetria di u.i.u. in Comune di POMEZIA via L. D'ORATIO

CIV. J.C.

EDIFICIO

072646 18.LU696

PIANO PRIMO - H = Mt. 2.70

INT.8 - SC. C

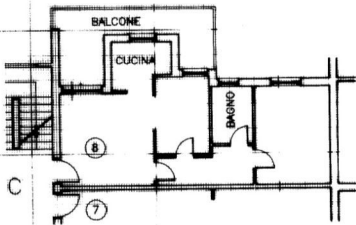

ORIENTAMENTO



SCALA DI 1/1000

Gruppo Catastrale
Per il Comune di PomeziaDichiarazione di N.C.
Denuncia di variazione Compilata dal PERITO ENZO
Nelli Siega

RISERVATO ALL'UFFICIO

Data presentazione: 19/07/1996 - Data: 14/02/2024
Totale fogli: 1 - Foglio n. 119
n. 407 sub 119Firma Perito ENZO
data 10/2/96 Firma [Signature]

MODULARIO
F. 107 (mod. 467)MINISTERO DELLE FINANZE
DIPARTIMENTO DEL TERRITORIO**CATASTO EDILIZIO URBANO** (RDL 13-4-1939, n. 652)

MOD. 20 (CEU)

LIRE
500Planimetria di u.i.u. in Comune di Porto Erice via L. D'ORAZIOCIV. S.C.

EDIFICIO L1 - P. TERRA

P. AUTO SCOPERTO 28

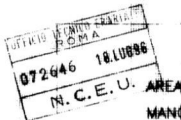

RAMPA SC. C

28

29

AIUOLA

COMMENTAMENTO

SCALA DI 1:400

Dichiarazione di N.C.
Denegazione di variazione Completata dal PERITO EDILIZIO Roma e Provincia
(Titolo, cognome e nome) no.MELI DICCOMELI DIEGO

ISCR. ALBO N. 670

RISERVATO ALL'UFFICIO

Data present. Identific. catastali: 14/02/2024
Totale offic. di acquisizione: A4210/2971 - Formata stamp. Porto Erice A4210/2971
n. 603 sub. 221 della provincia di Porto Erice data 10/7/36 Firma [Signature]

MODULANO
P. 10 1996 487MINISTERO DELLE FINANZE
DIPARTIMENTO DEL TERRITORIO

CATASTO EDILIZIO URBANO (RDL 13-4-1939, n. 652)

MOD. 50N (CEU)

LIRE
500Planimetria di u.u. in Comune di POMEZIA via L. D'ORAZIOciv. S.C.

EDIFICIO L1 - P. TERRA

P. AUTO SCOPERTO 29

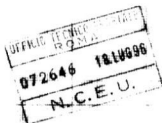
AREA
MANOVRA

RAMPA SC. C

28

29

30

AIUOLA

ORIENTAMENTO



SCALA DI 1/100

RISERVATO ALL'UFFICIO

Dichiarazione di N.C.
Denuncia di variazione Compilata dal Perito Luigi Di Paola V. P.
Meli Di Paola V. P.
nome cognome M.C. 990
professione PERITO A.C.T.Data presentazione: 14/02/2024 Data di variazione: 19/07/1996
Totale fogli: 1 foglio di variazione: A4 200/202 10/7/96 10/7/96
n. 407 sub 218 data 10/7/96 Firma [Signature]