

MODULARIO
F. rig. rend. 497



MINISTERO DELLE FINANZE
DIREZIONE GENERALE DEL CATASTO E DEI SS.TT.EE.
CATASTO EDILIZIO URBANO (RDL 13-4-1939, n. 652)

LIRE
250

Planimetria di u.i.u. in Comune di ARDEA via DEI GERMANI civ. SNC

PRIMO PIANO SOTTOSTRADA

H=2.50

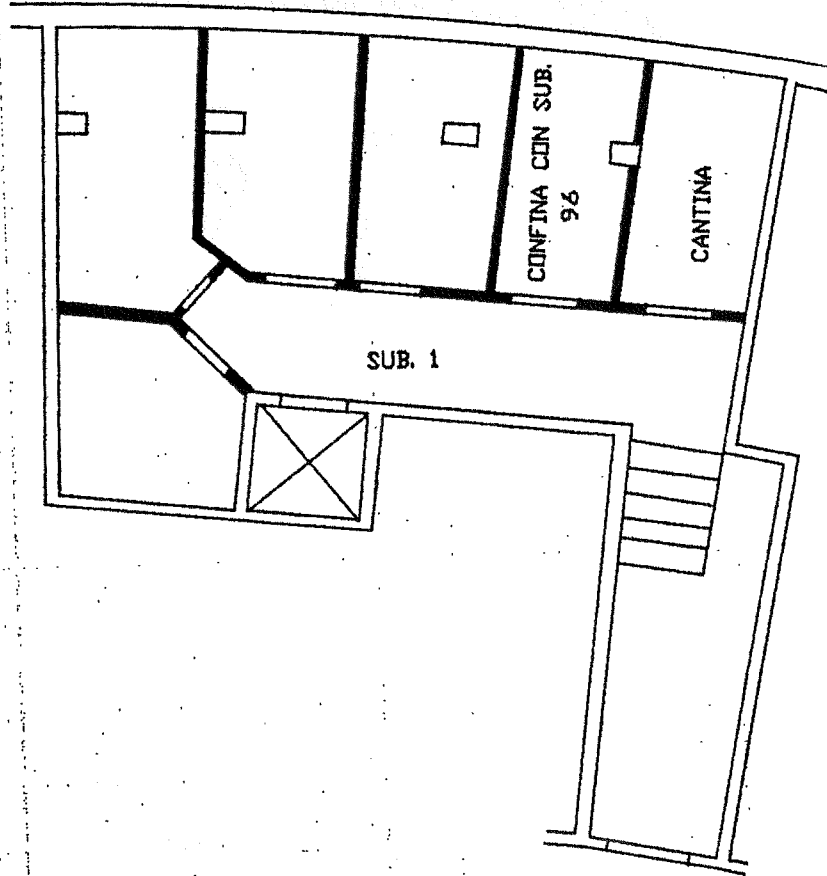

CONFINA CON SUB. 96

ORIENTAMENTO

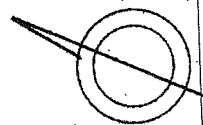

SCALA DI I: 100

RISERVATO ALL'UFFICIO

Dichiarazione di N.C.
Ultima denuncia di invariazione
Identificativi catastali
Data presentazione: 14/10/1993 - Data: 25/06/2024 - n. T116592 - Richiedente: MNGDNL55D54C740N
Totale schede: 35 - Formato di acquisizione: A4(210x297) - Formato stampa richiesto: A4(210x297)
n. 3767 sub. 97

Compilata dal GEOMETRA
(Titolo, cognome e nome)
MASSIMI MASSIMO
Iscritto all'albo de GEOMETRI MNGDNL55D54C740N
della provincia di ROMA
data 10.06.93 Firma *[Signature]*

