

DOCUMENTAZIONE FOTOGRAFICA

BENE 1



VISTA DA OVEST, DAI TERRENI SOTTOSTANTI



VISTA DA SUD-OVEST, DAI TERRENI SOTTOSTANTI



VISTA DA NORD



LATO OVEST - VERANDA



VISTA DA SUD-EST



INTERNO VERANDA LATO SUD



INTERNO VERANDA LATO SUD



INTERNO VERANDA LATO OVEST



VISTA DA OVEST, DAI TERRENI SOTTOSTANTI



VISTA DA NORD, DAL VIALE DI ACCESSO



VISTA DA NORD-EST, DALLA PARTICELLA 167



VISTA DA SUD, DALL'AREA ESTERNA DEL FABBRICATO RURALE



VISTA DA EST, DALLA PARTICELLA 167



VISTA DA SUD-OVEST, DALL'AREA PISCINA (P.LLA 1063)



AREA PISCINA (P.LLA 1063)



LOCALE CALDAIA



CABINE DOCCIA

BENE 2 – PIANO TERRA

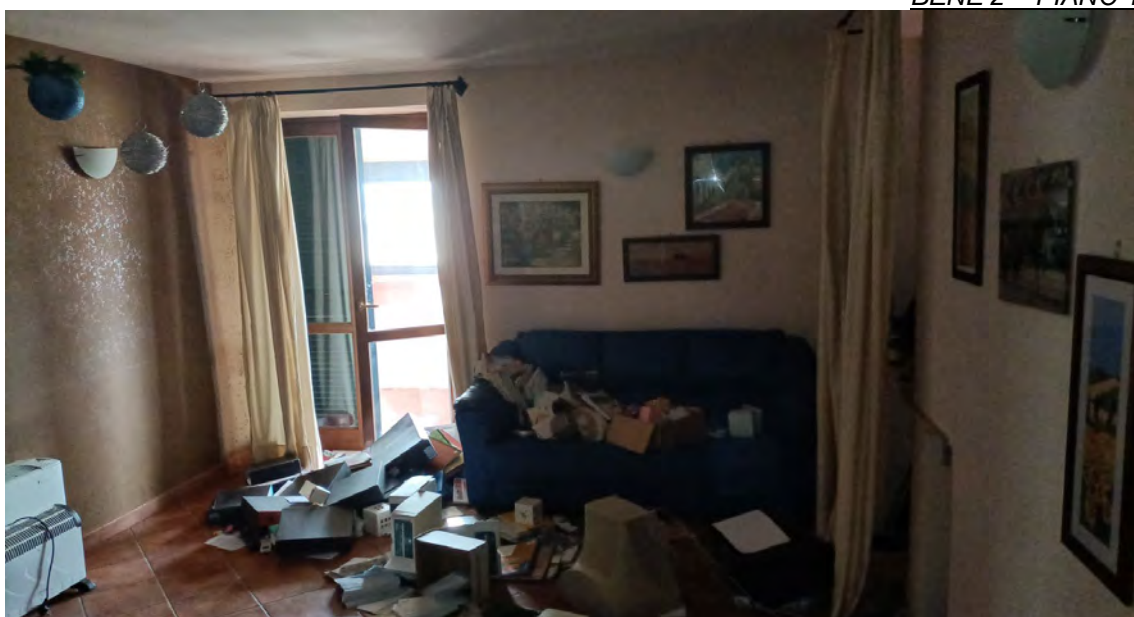

SOGGIORNO



CAMERE



CORRIDOIO E ASCENSORE



VERANDA



BAGNI



CAMERE



VANO SCALA E CORRIDOIO



BAGNI



VERANDA



CAMERE



CORRIDOIO E VANO SCALA



BAGNI



ACCESSO AI LOCALI DEPOSITO DALL'ESTERNO



LOCALI DEPOSITO



LOCALI DEPOSITO



QUADRO ELETTRICO DANNEGGIATO



SALE RISTORANTE



CUCINA



CORRIDOIO



BLOCCO BAGNI



ACCESSO ALLA VERANDA



ACCESSO AL BENE



VISTA DA NORD



VISTA DA SUD



STRADA DI ACCESSO AI BENI PARTE DEI TERRENI







