

All. B - Planimetrie catastali

LOTTO n°2 - Comune di San Salvo, Fg 7 part. 762 sub 7

Data presentazione: 23/02/2001 - Data: 27/04/2021 - n. T144300 - Richiedente: SPDNNL74L57L1130

MODULARIO
F. rig. rend. 487



MINISTERO DELLE FINANZE
DIPARTIMENTO DEL TERRITORIO
CATASTO EDILIZIO URBANO (RDL 13-4-1939, n. 652)

MOD. **EN** (CEU)

LIRE
200

Planimetria di u.i.u. in Comune di SAN SALVO via ROMA civ. 44

~~PIANO PRIMO~~
~~R=MT 2,90~~

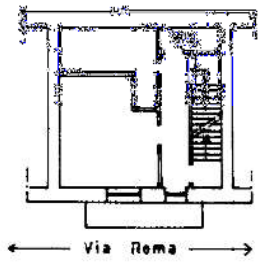

PIANO SECONDO
H=MT 2,90

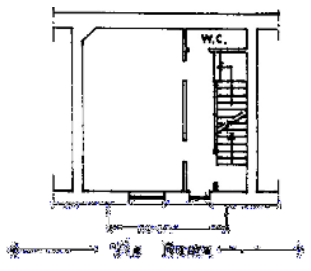

~~PIANO SOTTERRANEO~~

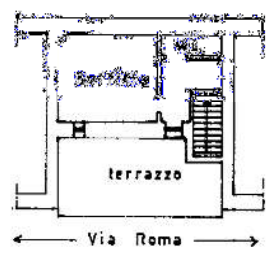

ORIENTAMENTO

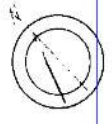

SCALA DI 1:200

Dichiarazione di N.C.
Denuncia di variazione

Compilata dal Geometra Di Toro
(Titolo, cognome e nome)
Alfonso

RISERVATO ALL'UFFICIO

50960/4

Data presentazione: 23/02/2001 - Data: 27/04/2021 - n. T144300 - Richiedente: SPDNNL74L57L1130
Totale schede: 14 - Formato di acquisizione: A4(210x297) - Formato stampa: A4(210x297)
n. 762 sub 7 data 21/02/2021 Firma Alfonso Di Toro

Catasto dei Fabbricati - Situazione al 27/04/2021 - Comune di San Salvo (1148) - < Foglio: 7 - Particella: 762 - Subalterno: 7 - VIA ROMA n. 44 piano: 1-2-3;

LOTTO n°3 - Comune di San Salvo, Fg 7 part. 762 sub 8

Data presentazione: 23/02/2001 - Data: 27/04/2021 - n. T144302 - Richiedente: SPDNNL74L57L1130

MODULARIO F. rig. rend. 407

MINISTERO DELLE FINANZE
DIPARTIMENTO DEL TERRITORIO
CATASTO EDILIZIO URBANO (RDL 13-4-1939, n. 652)

MOD. **BN** (CEU)

LIRE **200**

Planimetria di u.i.u. in Comune di **SAN SALVO** via **ROMA** civ. 44

← Via Roma →

ORIENTAMENTO

SCALA DI 1:200

Catasto Edilizio Urbano - Situazione al 27/04/2021 - Comune di San Salvo (1148) - Foglio: 7 - Particella: 762 - Subalterno: 8

VIA ROMA n. 44 piano: 1

<p>Dichiarazione di N.C. <input type="checkbox"/></p> <p>Denuncia di variazione <input checked="" type="checkbox"/></p> <p>Ultima planimetria in atti Identificativi catastali</p>	<p>Compilate dal <u>Geometra Di Toro</u> (Titolo, cognome e nome)</p> <p><u>Alfonso</u></p> <p>Iscritto all'albo dei <u>Geometri</u> della provincia di <u>Chieti</u></p>	<p>RISERVATO ALL'UFFICIO</p> <p style="font-size: 2em; text-align: center;">50.960/1</p>
<p>Data presentazione: 23/02/2001 - Data: 27/04/2021 - n. T144302 - Richiedente: SPDNNL74L57L1130</p> <p>Totale scale: 1 - Formato di acquisizione: A4 (210x297) - Formato stampa richiesto: A4 (210x297)</p> <p>data di: <u>16/01/2021</u> Firma: <u>Alfonso Di Toro</u></p>		