STUDIO TECNICO
GEOM. MICHELANGELO PACE
Via Ragusa n°17 p. 2°
95041 – CALTAGIRONE

ELABORATO FOTOGRAFICO

- TRIBUNALE DI CALTAGIRONE -

- ESECUZIONE IMMOBILIARE N°49/2020 -

PROMOSSA DALLA FINO 1 SECURITISATION S.R.L.

CONTRO

“DEBITORE ESECUTATO + 1”

Caltagirone li, 21/04/2022

IL C.T.U.
Geom. Michelangelo Pace

G.E. dott.ssa Cavallaro

FOTO DEL LOTTO N°5

Trattasi di un locale in corso di costruzione sito nel comune di Caltagirone in c.da Mazzone s.n. oggi via Giuseppe Garibaldi n.37, censito in catasto fabbricati al foglio 104 particella 257 sub 7;

Foto da Google



FOTO N°81

Foto da Google, con ubicazione del terreno e del fabbricato dove sono ubicate le uii

Foto da Google



FOTO N°82

Foto da Google, con dettaglio della corte comune d'ingresso (sub 8),
così come rappresentata nell'elaborato planimetrico

Foto da Google

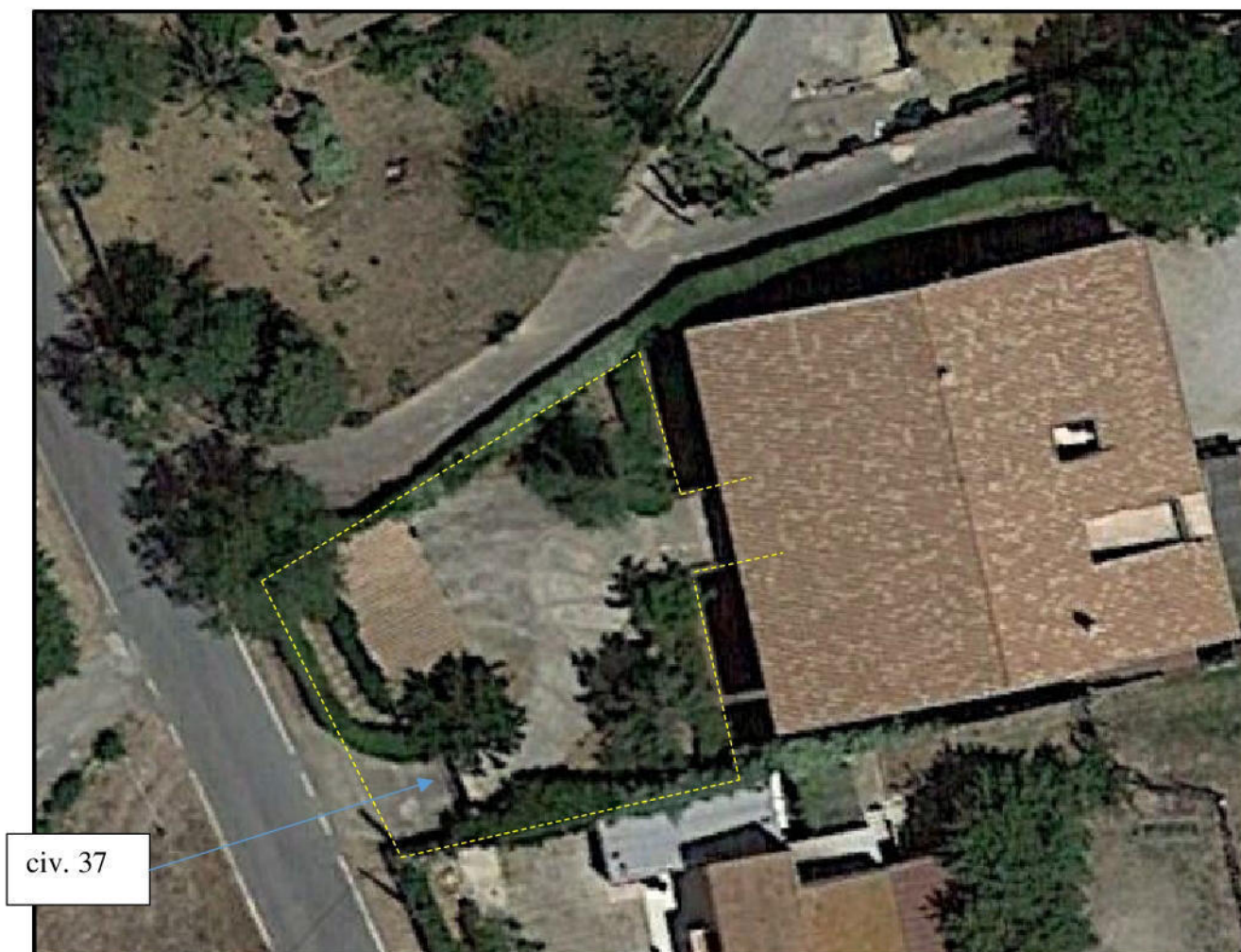

FOTO N°83

Sovrapposizione della foto da Google Earth con lo stralcio di mappa catastale

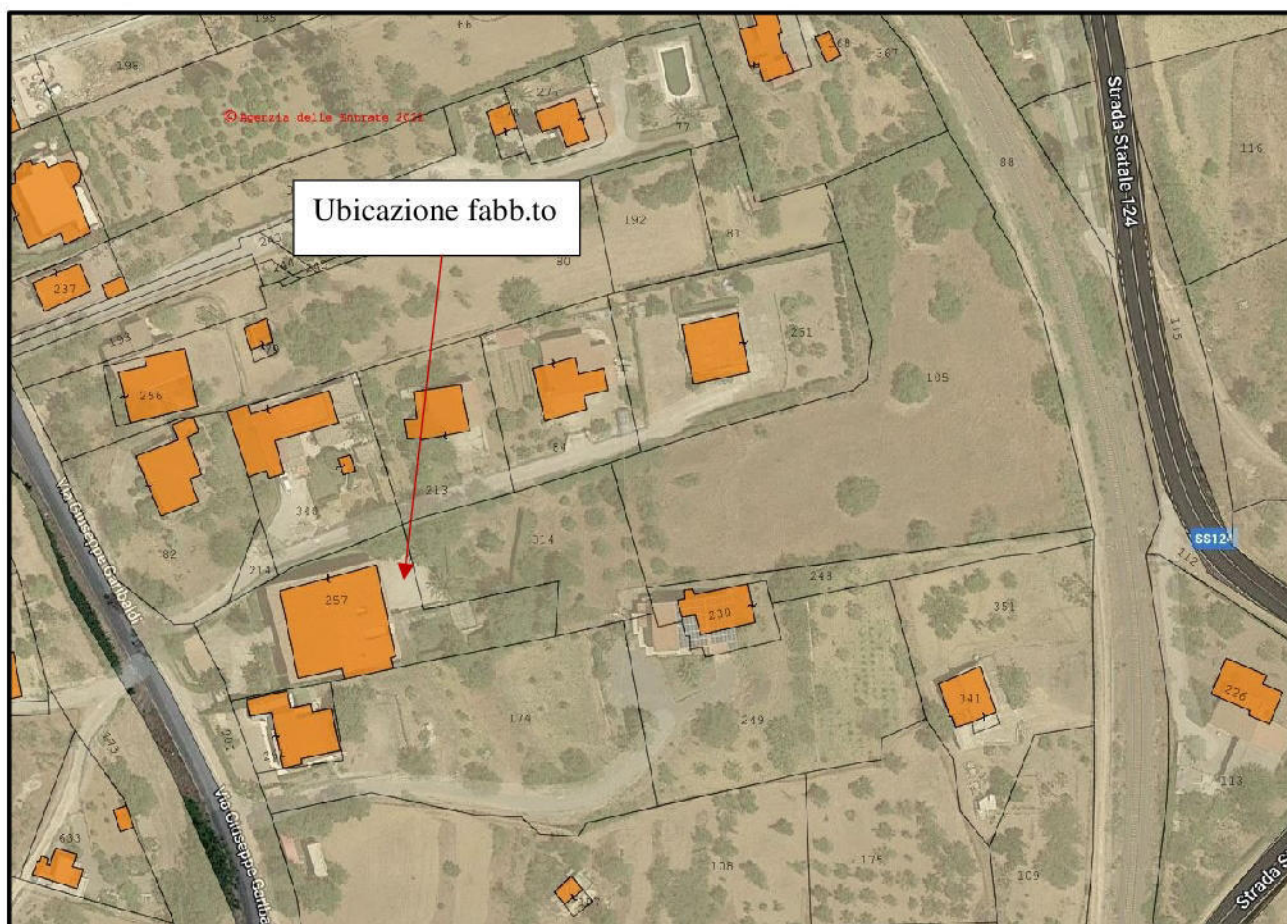

FOTO N°84

Zona di accesso dalla via G.ppe Garibaldi



FOTO N°85

Zona di accesso dalla via G.ppe Garibaldi



Vista interna del locale sub 7

FOTO N°86



Vista interna del locale sub 7

FOTO N°87



Vista interna del locale sub 7

FOTO N°88



Vista interna del locale sub 7

FOTO N°89



FOTO N°90

Scala comune (sub 8) con le altre uii dello stesso edificio



FOTO N°91

Porta di accesso al sub 7, dalla scala comune sub 8 (vedi elaborato planimetrico)



Scala comune (sub 8) con le altre uiu dello stesso edificio

FOTO N°92



Vista interna del locale sub 7

FOTO N°93



Vista interna del locale sub 7

FOTO N°94



Corte nel retro dell'uiu

FOTO N°95



FOTO N°96

Corte a lato del sub 7

Caltagirone li 08 febbraio 2022

Il CTU
Geom Michelangelo Pace