

**Agenzia del Territorio
CATASTO FABBRICATI
Ufficio Provinciale di
Reggio Emilia**

Dichiarazione protocollo n. RE0089065 del 26/05/2009

Planimetria di u.i.u. in Comune di Castelnovo Ne' Monti

Via Campolungo

civ. 10

Identificativi Catastali:

Sezione:
Foglio: 52
Particella: 692
Subalterno: 1

Compilata da:
Davoli Iula

Iscritto all'albo:
Ingegneri

Prov. Reggio Emilia

N. 683

Scheda n. 1

Scala 1:200

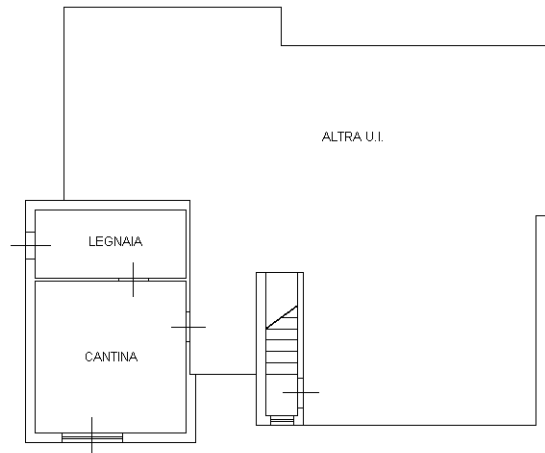

PIANO TERRA H= 2.50

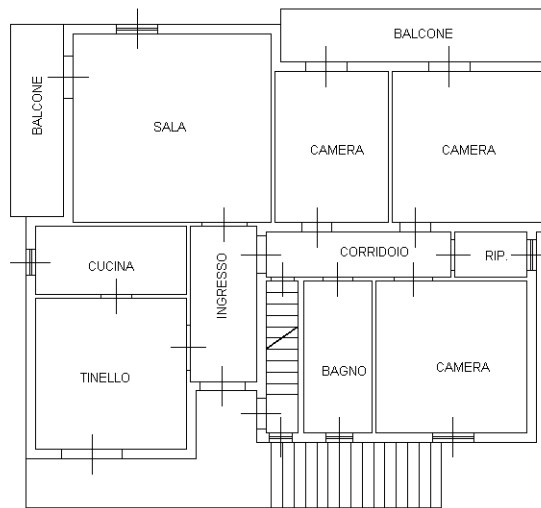

PRIMO PIANO H= 2.80

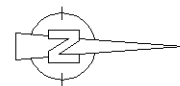

Ultima planimetria in atti

**Agenzia del Territorio
CATASTO FABBRICATI
Ufficio Provinciale di
Reggio Emilia**

Dichiarazione protocollo n. RE0089065 del 26/05/2009

Planimetria di u.i.u. in Comune di Castelnovo Ne' Monti

Via Campolungo

civ. 10

Identificativi Catastali:

Sezione:
Foglio: 52
Particella: 692
Subalterno: 2

Compilata da:
Davoli Iula

Iscritto all'albo:
Ingegneri

Prov. Reggio Emilia

N. 683

Scheda n. 1

Scala 1:200

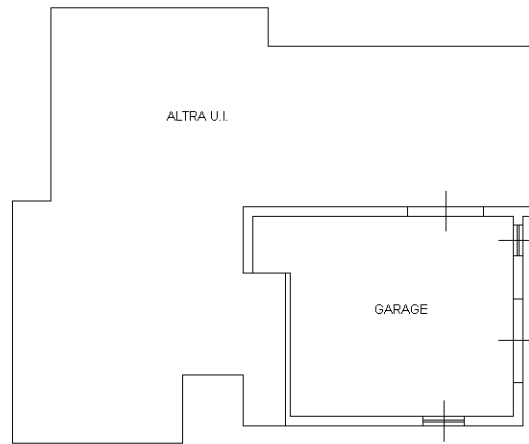

PIANO TERRA H= 2.50

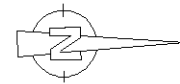

Ultima planimetria in atti

**Agenzia del Territorio
CATASTO FABBRICATI
Ufficio Provinciale di
Reggio Emilia**

Dichiarazione protocollo n. RE0089065 del 26/05/2009

Planimetria di u.i.u. in Comune di Castelnovo Ne' Monti

Via Campolungo

civ. 10

Identificativi Catastali:

Sezione:
Foglio: 52
Particella: 692
Subalterno: 3

Compilata da:

Davoli Iula

Iscritto all'albo:
Ingegneri

Prov. Reggio Emilia

N. 683

Scheda n. 1

Scala 1:200

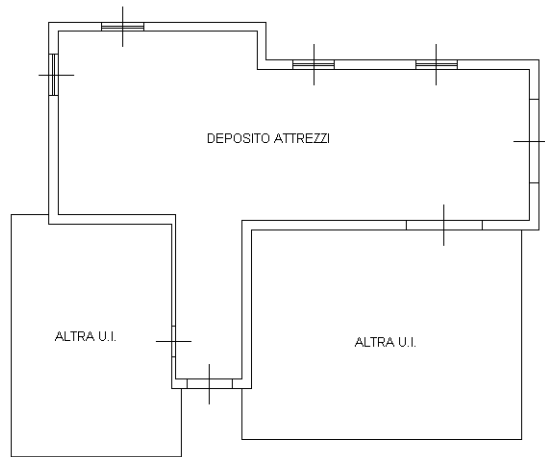

PIANO TERRA H=2.50

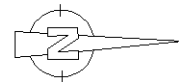

Catasto dei Fabbricati - Situazione al 18/12/2023 - Comune di CASTELNOVO NE' MONTI(C219) - < Foglio 52 - Particella 692 - Subalterno 3 >
VIA CAMPOLUNGO n. 10 Piano T

Ultima planimetria in atti

**Agenzia del Territorio
CATASTO FABBRICATI**
Ufficio provinciale di
Reggio Emilia

Dichiarazione protocollo n. RE0112338 del 30/06/2009
Planimetria di u.i.u. in Comune di Castelnovo Ne' Monti
Via Campolungo civ. 10

Identificativi Catastali:
Sezione:
Foglio: 52
Particella: 692
Subalterno: 4

Compilata da:
Davoli Tula
Iscritto all'albo:
Ingegneri
Prov. Reggio Emilia N. 683

Scheda 1
Scala 1: 200

Ultima planimetria in atti

Data: 18/12/2023 - n. T51770 - Richiedente: MRNRRT70C03C219B

Totale schede: 2 - Formato di acquisizione: A3(297x420) - Formato stampa richiesto: A4(210x297)

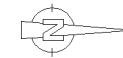
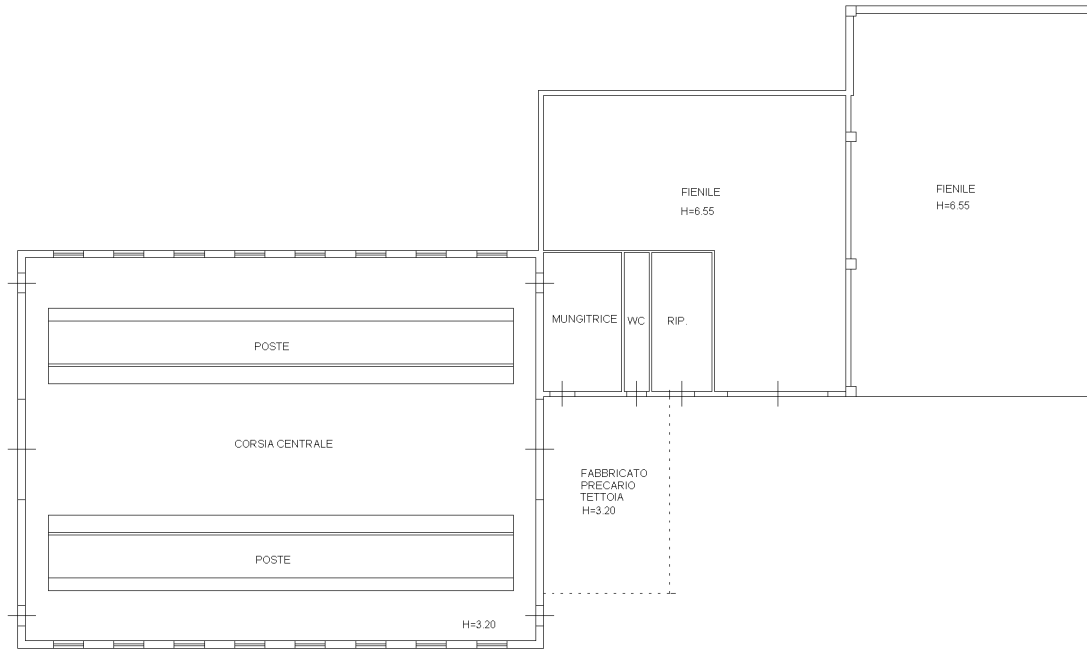

10 metri

**Agenzia del Territorio
CATASTO FABBRICATI
Ufficio Provinciale di
Reggio Emilia**

Dichiarazione protocollo n. RE0112338 del 30/06/2009

Planimetria di u.i.u. in Comune di Castelnovo Ne' Monti

Via Campolungo

civ. 10

Identificativi Catastali:

Sezione:

Foglio: 52

Particella: 692

Subalterno: 4

Compilata da:

Davoli Iula

Iscritto all'albo:

Ingegneri

Prov. Reggio Emilia

N. 683

Scheda n. 2

Scala 1:200

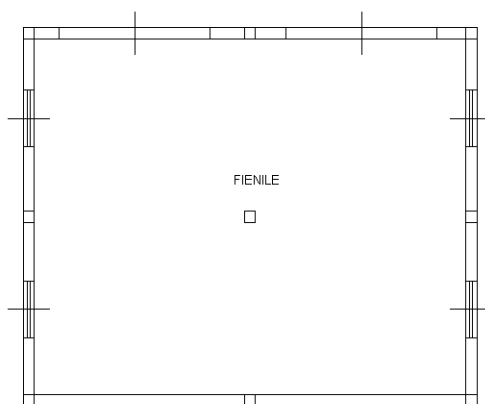

PIANO TERRA H=4.50

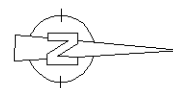

Ultima planimetria in atti