



**Agenzia del Territorio  
CATASTO FABBRICATI  
Ufficio Provinciale di  
Modena**

Dichiarazione protocollo n. MO0118728 del 27/05/2008

Planimetria di u.i.u. in Comune di Novi Di Modena

Via Antonio Gramsci

civ. 13

Identificativi Catastali:

Sezione:

Foglio: 27

Particella: 462

Subalterno: 18

Compilata da [REDACTED]

Iscritto all'albo:  
Geometri

Prov. Reggio Emilia

N. 1586

Scheda n. 1

Scala 1:200

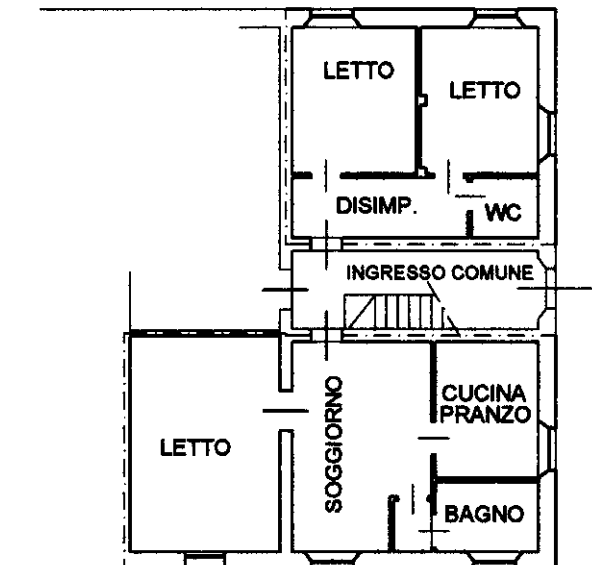

**PIANO TERRA**

H = 356

Nord

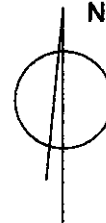

Ultima planimetria in atti

Data: 09/07/2024 - n. T67252 - Richiedente: [REDACTED]

Totale schede: 1 - Formato di acquisizione: A4(210x297) - Formato stampa richiesto: A4(210x297)

Catasto dei Fabbricati - Situazione al 09/07/2024 - Comune di NOVI DI MODENA (F966) - < Foglio 27 - Particella 462 - Subalterno 18 >  
Firmato DA [REDACTED] AUTENTICATO CON IL SISTEMA DA [REDACTED] CAMERE QUALIFIED ELECTRONIC SIGNATURE CA Serial#: 223679



**Agenzia del Territorio  
CATASTO FABBRICATI  
Ufficio Provinciale di  
Modena**

Dichiarazione protocollo n. MO0118728 del 27/05/2008

Planimetria di u.i.u. in Comune di Novi Di Modena

Via Antonio Gramsci

civ. 13

Identificativi Catastali:

Sezione:

Foglio: 27

Particella: 462

Subalterno: 19

Compilata da: [REDACTED]

Iscritto all'albo:  
Geometri

Prov. Reggio Emilia

N. 1586

Scheda n. 1

Scala 1:200

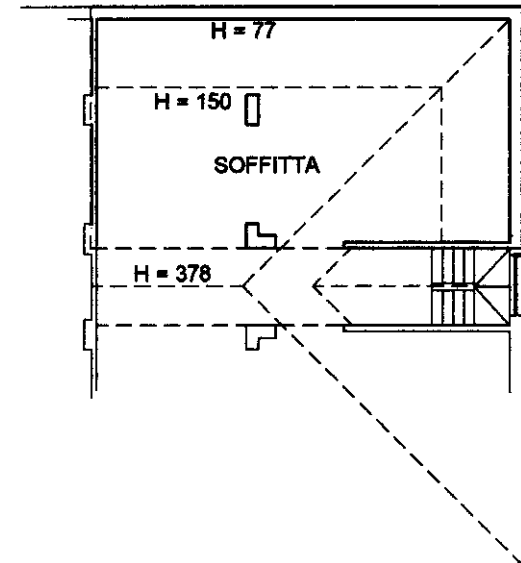

**PIANO SECONDO**

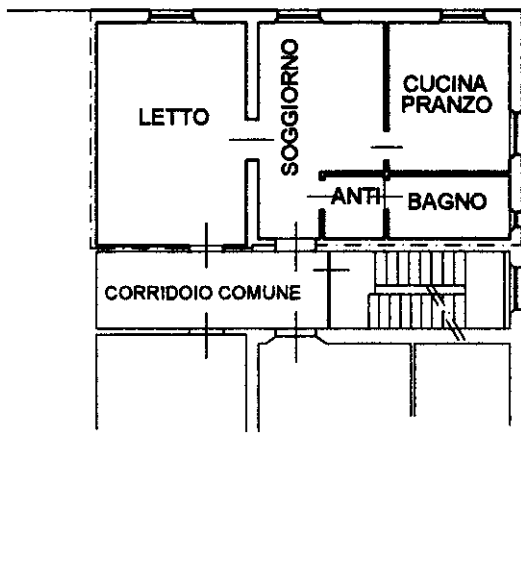

**PIANO PRIMO**

H = 302

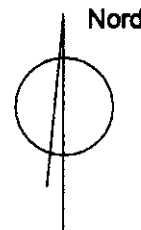

Ultima planimetria in atti

Firmato DA [REDACTED] TORINO VERBAE DA PINO C. AMERE QUALIFIED ELECTRONIC SIGNATURE CA Serial#: 223679  
 Catasto dei Fabbricati - Situazione al 09/07/2024 - Comune di NOVI DI MODENA (F966) - < Foglio 27 - Particella 462 - Subalterno 19 >



**Agenzia del Territorio  
CATASTO FABBRICATI  
Ufficio Provinciale di  
Modena**

Dichiarazione protocollo n. MO0118728 del 27/05/2008

Planimetria di u.i.u. in Comune di Novi Di Modena

Via Antonio Gramsci

civ. 13

Identificativi Catastali:

Sezione:

Foglio: 27

Particella: 462

Subalterno: 20

Compilata da:

Iscritto all'albo:  
Geometri

Prov. Reggio Emilia

N. 1586

Scheda n. 1

Scala 1:200

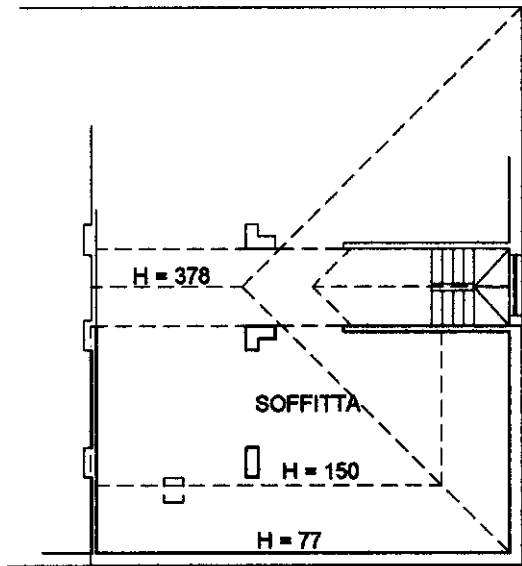

**PIANO SECONDO**

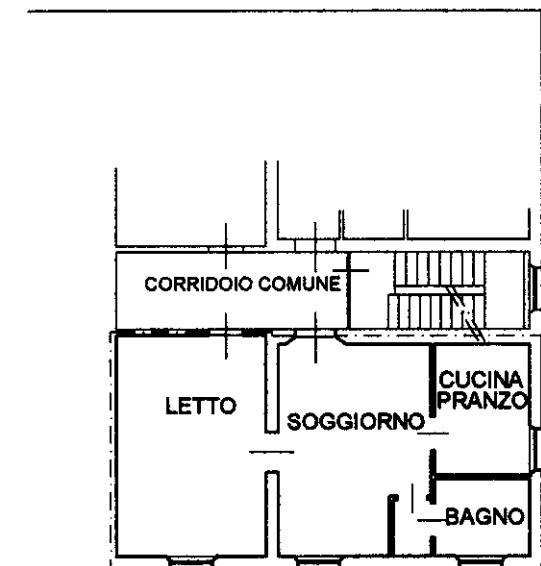

**PIANO PRIMO**

H = 302

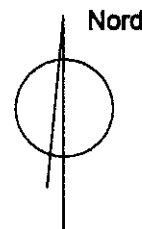

Ultima planimetria in atti





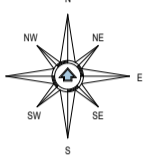

LOCALITÀ		AGGIORNAMENTI
COMUNE DI NOVI DI MODENA via Grandi n.28 - via Gramsci n.11-13		a. 12 gennaio 2016
COMMITTENZA		b. 07 marzo 2016
		c. 15 settembre 2017
DENOMINAZIONE PROGETTO		d. 16 febbraio 2018
OPERE DI RISTRUTTURAZIONE E MIGLIORAMENTO SISMICO A SEGUITO DEI DANNI CAUSATI DAI SISMI VERIFICATISI A PARTIRE DAL MAGGIO 2012		e. 27 marzo 2018
TAV. DENOMINAZIONE TAVOLA		f.
<b>A02</b>	<b>SDF - Pianta Piano Terra</b> SCALA 1:50	g.
		h.
		i.

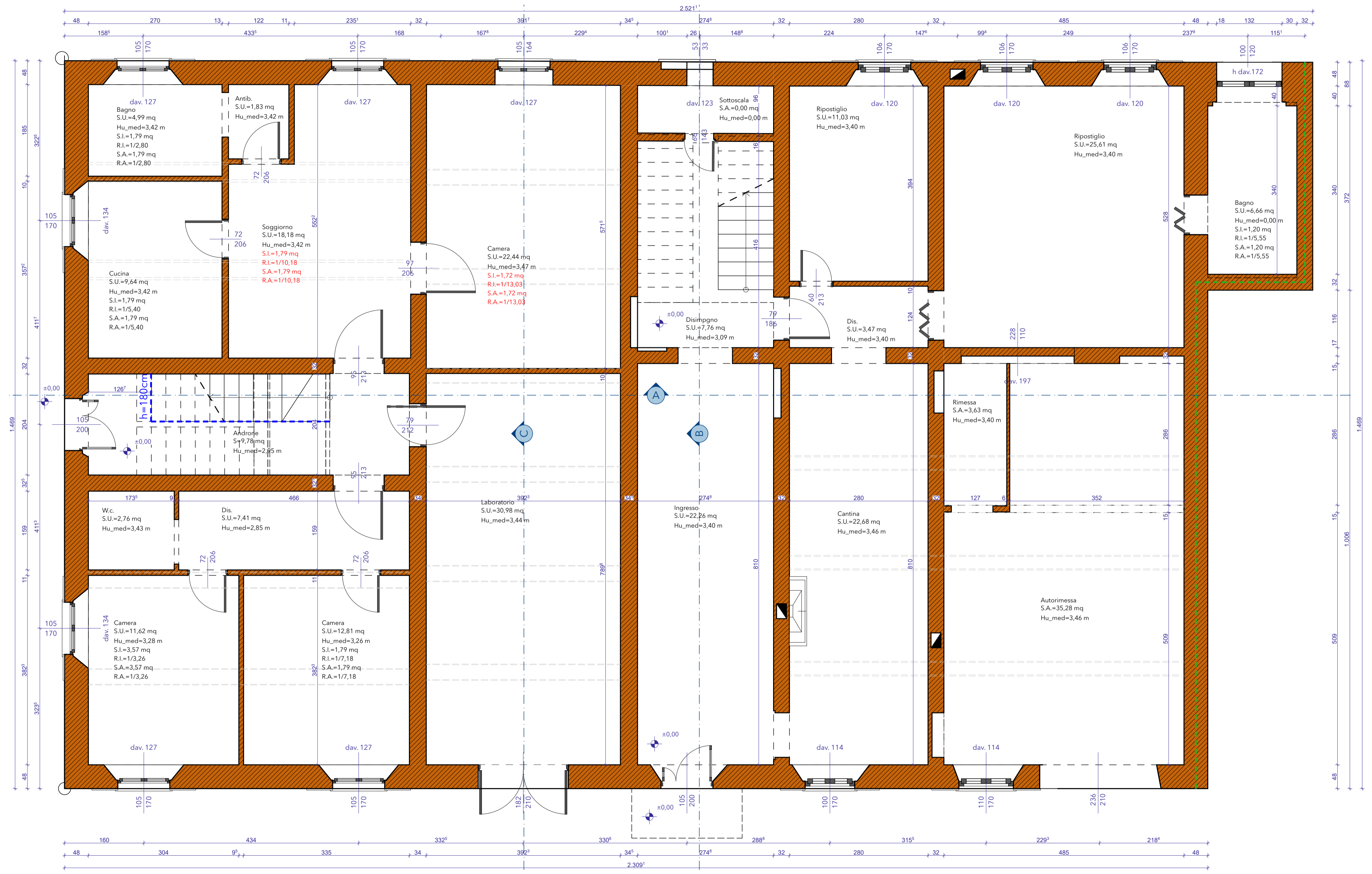

Planimetria Catastale - Scala 1:1.000  
Fig. n° 1 - Map. n°462-521 - Sub.1,2,17,18,19,20,21,22 (map.462) - 15,16,3,5 (map.462)



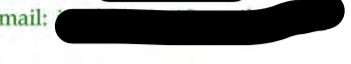

Ing. 	LOCALITÀ	AGGIORNAMENTI
Part. IVA 	COMUNE DI NOVI DI MODENA	a. 12 gennaio 2016
Cod. Fis. 	via Grandi n.28 - via Gramsci n.11-13	b. 07 marzo 2016
Cellulare: 	COMMITTENZA	c. 15 settembre 2017
e-mail: 		d. 16 febbraio 2018
DENOMINAZIONE PROGETTO		e. 27 marzo 2018
OPERE DI RISTRUTTURAZIONE E MIGLIORAMENTO SISMICO A SEGUITO DEI DANNI CAUSATI DAI SISMI VERIFICATISI A PARTIRE DAL MAGGIO 2012		f.
TAV. DENOMINAZIONE TAVOLA		g.
<b>A03</b> SDF - Pianta Piano Primo		h.
SCALA 1:50		i.

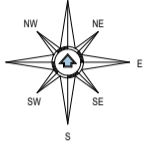

Planimetria Catastale - Scala 1:1.000  
Fig. n° 1 - Map. n°462-521 - Sub.1,2,17,18,19,20,21,22 (map.462) - 15,16,3,5 (map.462)

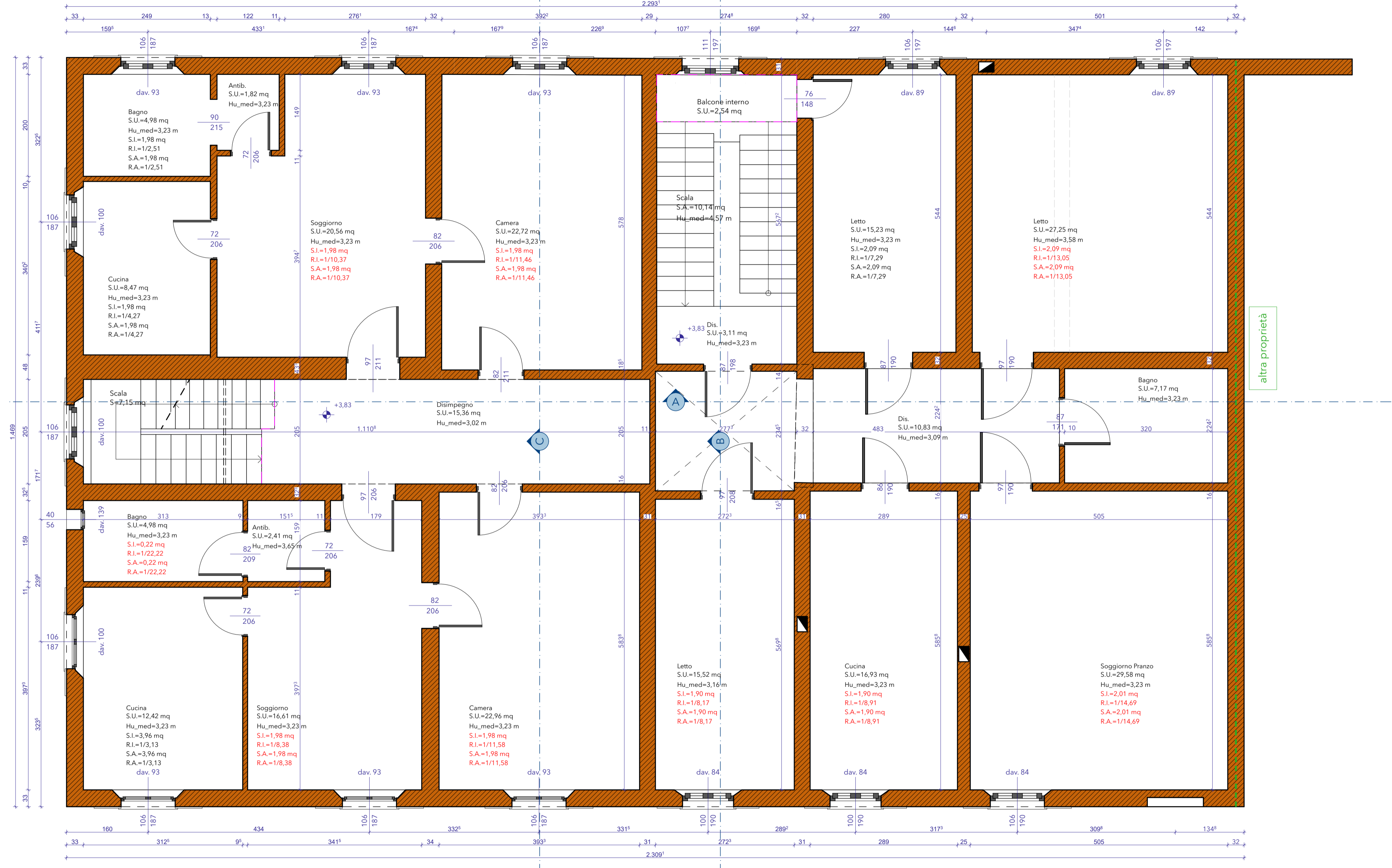

altra proprietà

LOCALITÀ		AGGIORNAMENTI
COMUNE DI NOVI DI MODENA via Grandi n.28 - via Gramsci n.11-13		a. 12 gennaio 2016
COMMITTENZA		b. 07 marzo 2016
Cod. Fis. [redacted]		c. 15 settembre 2017
Tel. [redacted]		d. 16 febbraio 2018
Cellulare: [redacted]		e. 27 marzo 2018
e-mail: [redacted]		f.
DENOMINAZIONE PROGETTO		
OPERE DI RISTRUTTURAZIONE E MIGLIORAMENTO SISMICO A SEGUITO DEI DANNI CAUSATI DAI SISMI VERIFICATISI A PARTIRE DAL MAGGIO 2012		
TAV. DENOMINAZIONE TAVOLA		
<b>A04 SDF - Pianta Sottotetto</b> SCALA 1:50		
nome file: 2018.02.16 SDF_8.pln - data stampa: 27/03/18		



Planimetria Catastale - Scala 1:1.000  
Fg. n° 1 - Map. n°462-521 - Sub.1,2,17,18,19,20,21,22 (map.462) - 15,16,3,5 (map.462)

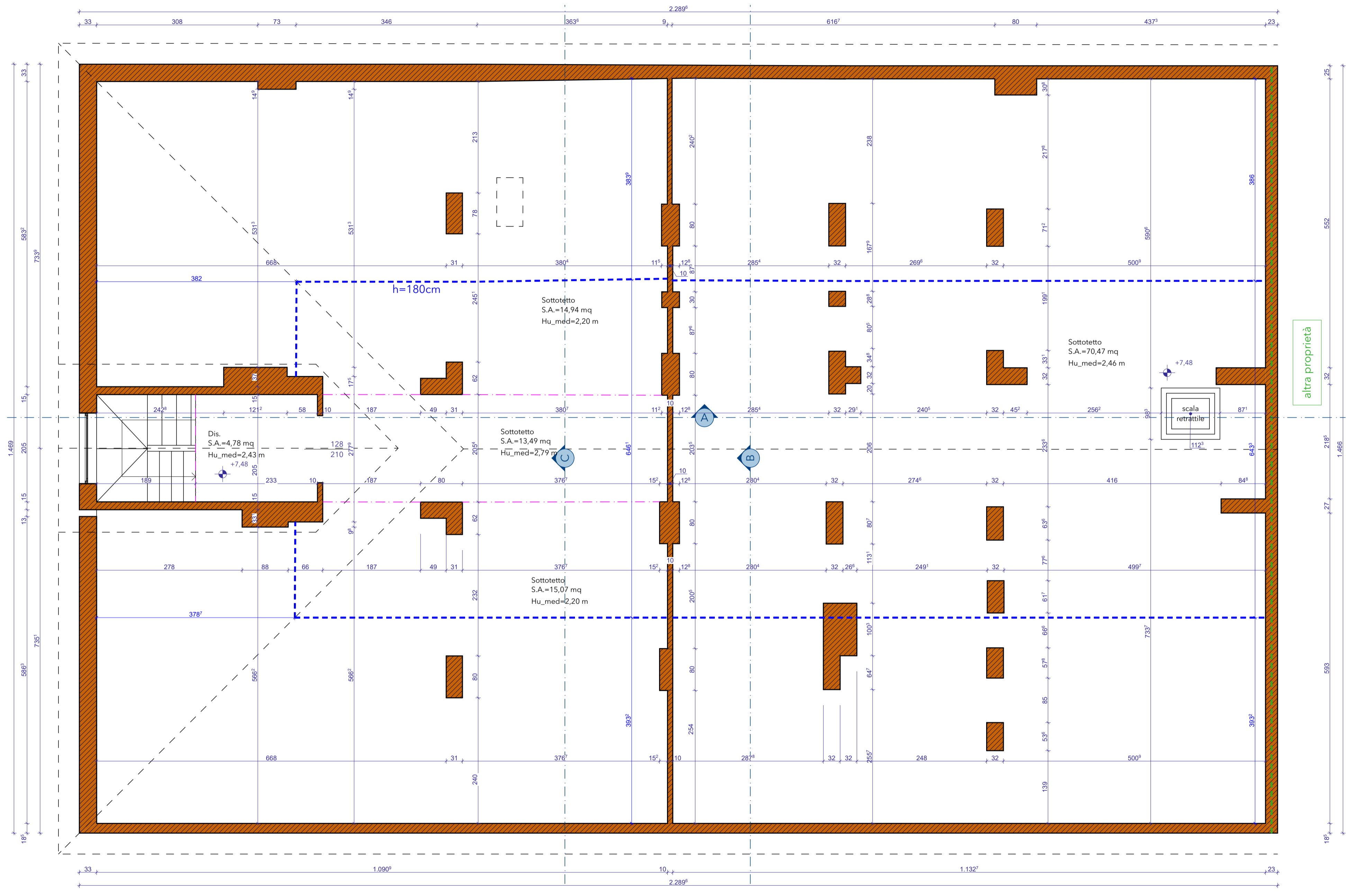

PLANIMETRIA DELL'IMMOBILE SITUATO NEL COMUNE DI NOVI

VIA GRANDI n. 9

Ditta [redacted]

PROPRIETARI ENTRO IL 10% E CIASCUNO

ALLEGATA ALLA DICHIARAZIONE PRESENTATA ALL'UFFICIO TECNICO ERARIALE DI MODENA

63

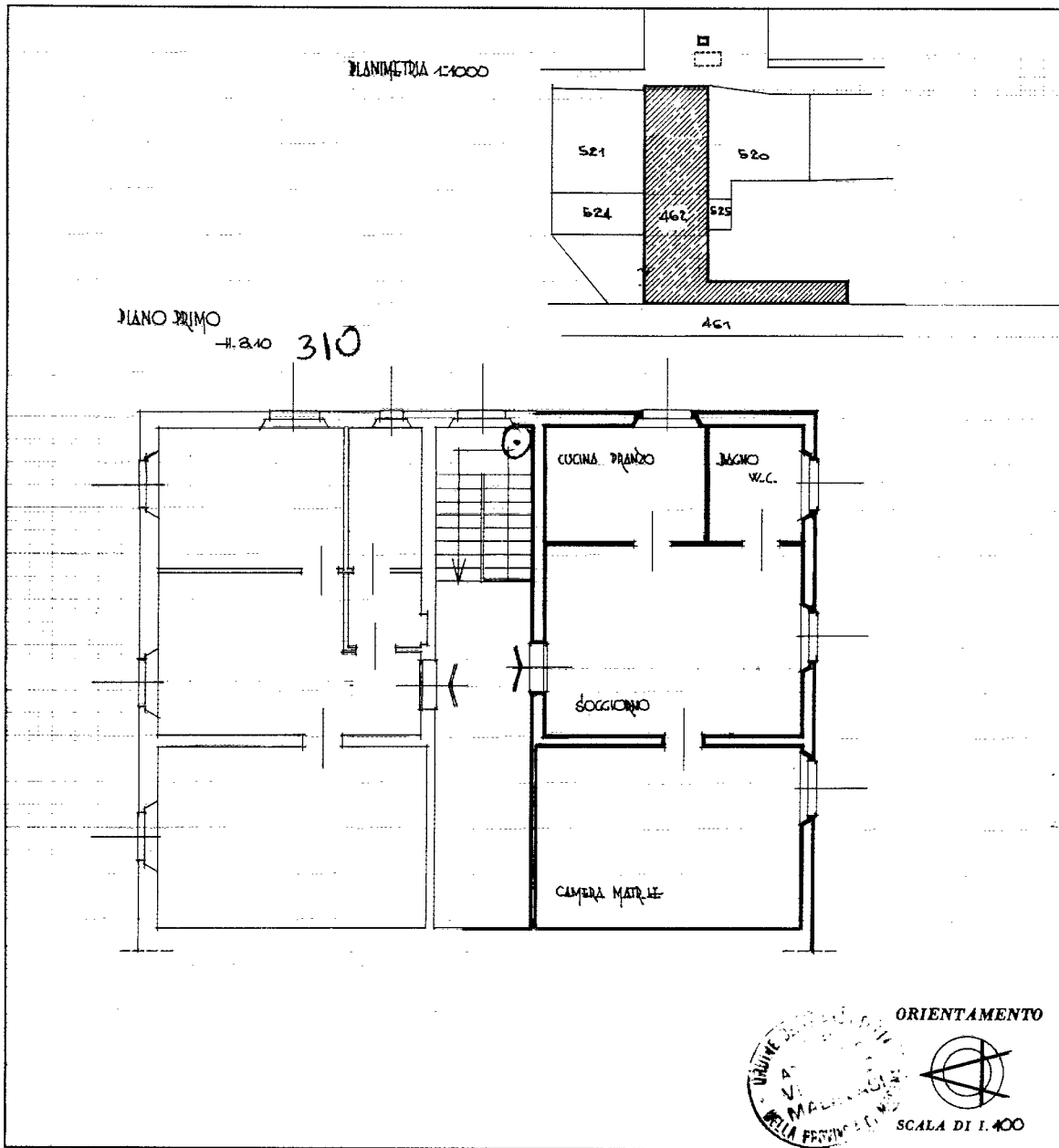

SPAZIO RISERVATO PER LE ANNOTAZIONI D'UFFICIO		Compilata dal [redacted] <small>(Titolo, nome e cognome del tecnico)</small>
Data	Foglio n. 27	Iscritto all'Albo degli ARCHITETTI della Provincia di MODENA
Prot. N.	Mapp. n. 462	
	Sub. 11	
		Data
		Firma <i>Tiborio Barbieri</i>

Ultima planimetria in atti





PLANIMETRIA DELL'IMMOBILE SITUATO NEL COMUNE DI NOVI VIA GRANDI SSC 9

Ditta [REDACTED]

PROPRIETARI ENTRAMBI PER 1/2 CIASCUNO.

ALLEGATA ALLA DICHIARAZIONE PRESENTATA ALL'UFFICIO TECNICO ERARIALE DI MODENA

62

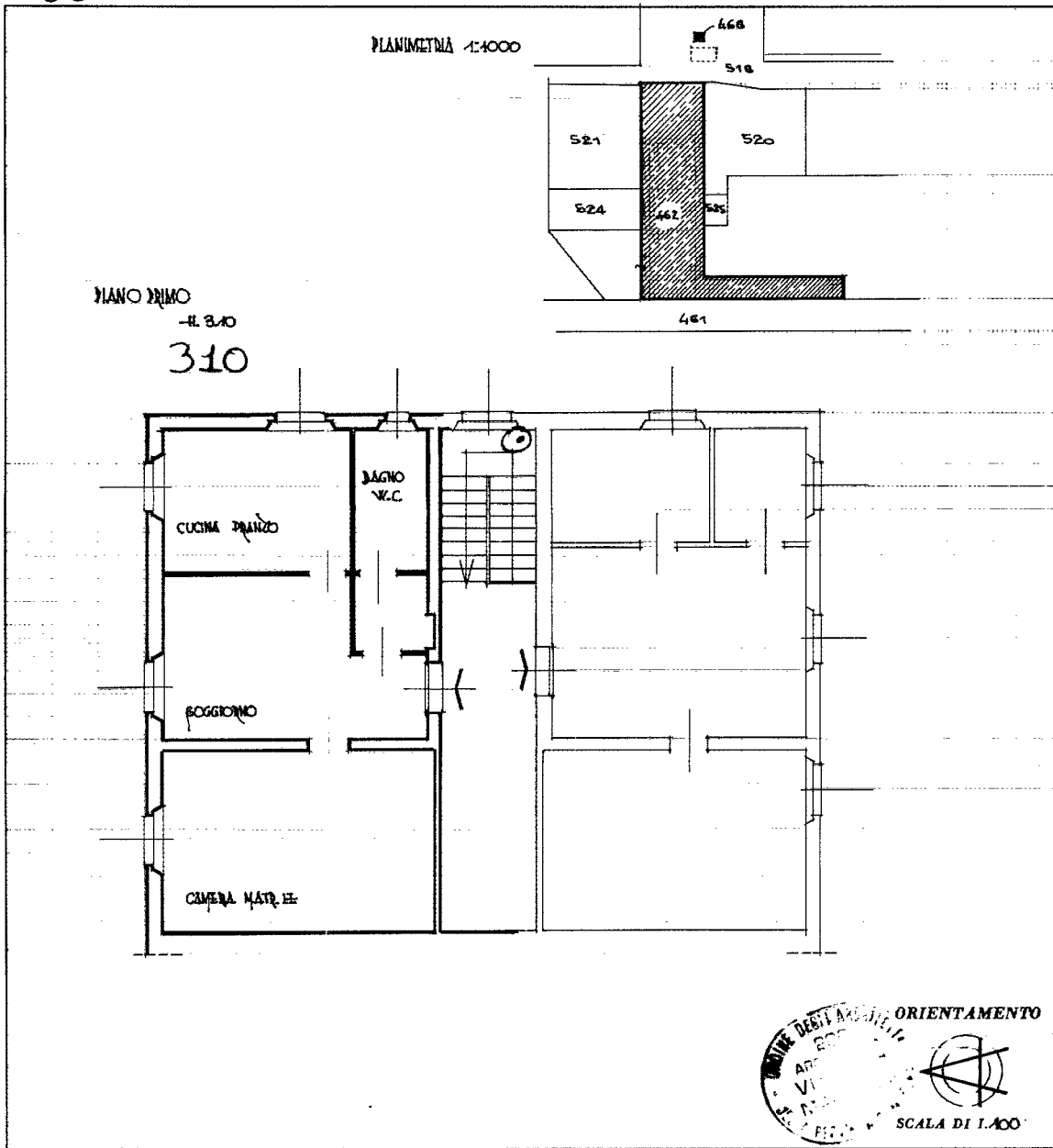

TT-EX

SPAZIO RISERVATO PER LE ANNOTAZIONI D'UFFICIO		Compilata dal [REDACTED] <small>(Foglio, nome e cognome del tecnico)</small>
Data	Foglio n. 27	Iscritto all'Albo dei <b>ARCHITETTI</b> della Provincia di <b>MODENA</b>
Prot. N.	Mapp. n. 462	
	Sub. 10	
		Data
		Firma [REDACTED]

9 FEB. 1990  
292

Ultima planimetria in atti



PLANIMETRIA DELL'IMMOBILE SITUATO NEL COMUNE DI NOVI

VIA GRANDI

Ditta

PROPRIETARI ENTRAMBI PER 1/2 Ciascuno

ALLEGATA ALLA DICHIARAZIONE PRESENTATA ALL'UFFICIO TECNICO ERARIALE DI MODENA

64

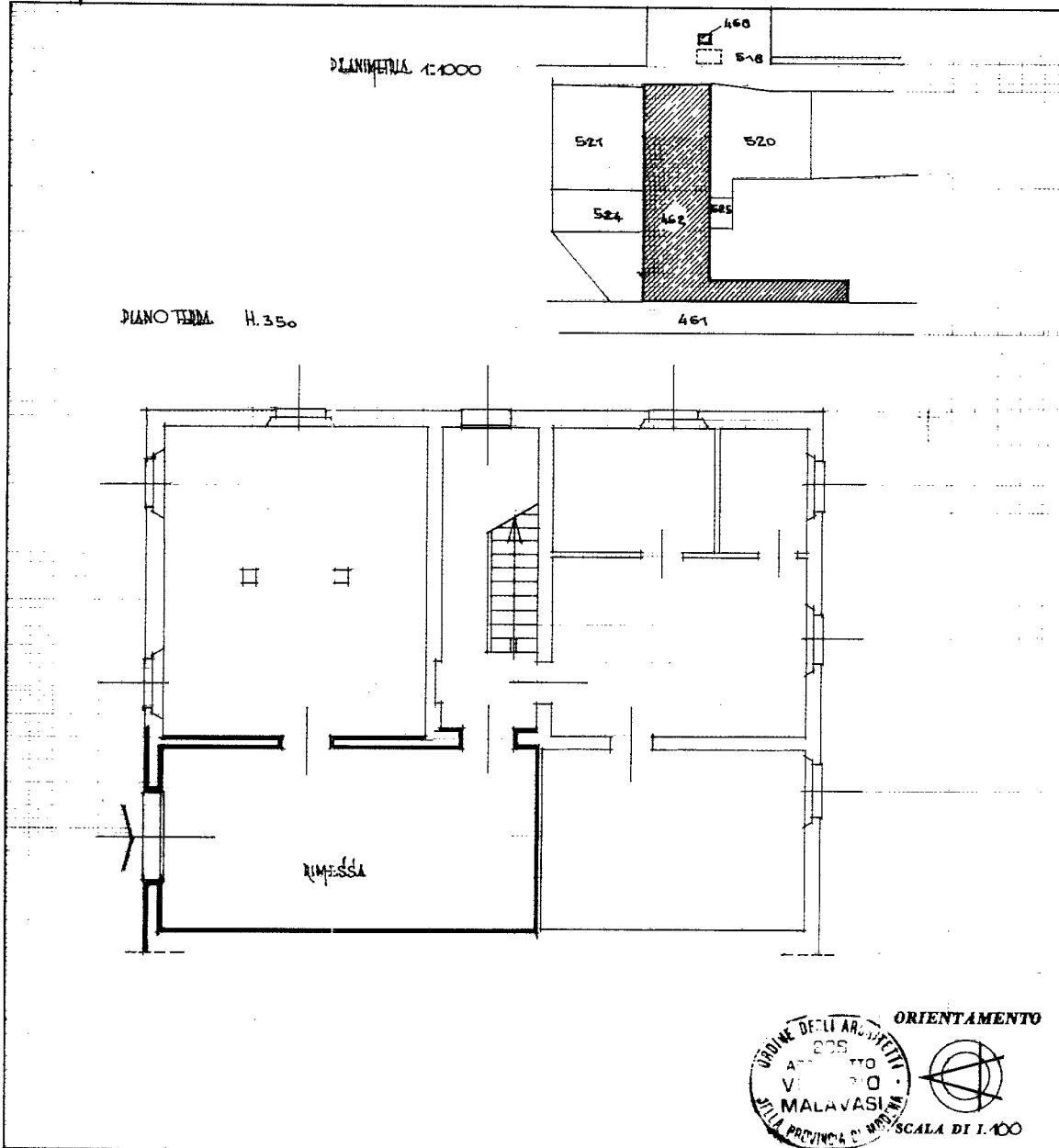

fig. 1



SPAZIO RISERVATO PER LE ANNOTAZIONI D'UFFICIO

Data		Foglio n. 27	Compilata dal
Prot. N. 292		Mapp. n. 462	(Firma, nome e cognome del tecnico)
		Sub. 6	Iscritto all'Albo degli ARCHITETTI
			della Provincia di MODENA
			Data
			Firma <i>Ugo Malavasi</i>

Ultima planimetria in atti



PLANIMETRIA DELL'IMMOBILE SITUATO NEL COMUNE DI NOVI

VIA GRANDI n. 9

Ditta [REDACTED]

PROPRIETARI ENTRAMBI PER 1/2 CIASCUNO

ALLEGATA ALLA DICHIARAZIONE PRESENTATA ALL'UFFICIO TECNICO ERARIALE DI MODENA

65

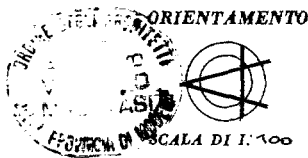
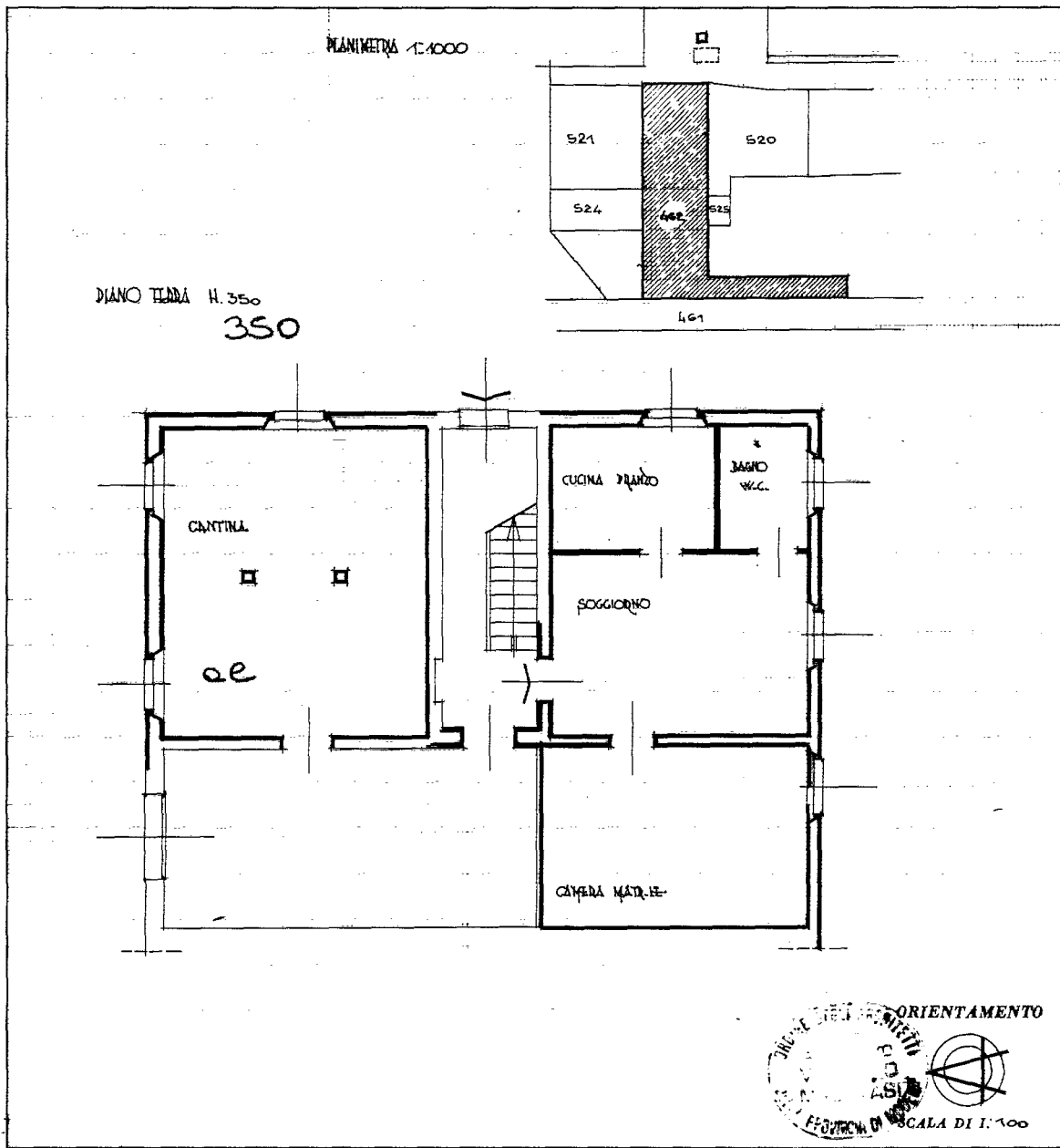

SPAZIO RISERVATO PER LE ANNOTAZIONI D'UFFICIO

Data		Foglio n. 27	Compilata da [REDACTED]
Prot. N. 192		Mapp. n. 462	(Titolo, nome e cognome del tecnico)
		Sub. 9	Iscritto all'Albo degli ARCHITETTI
			della Provincia di MODENA
			Data
			Firma [REDACTED]

Ultima planimetria in atti

