TRIBUNALE DI PRATO

ESECUZIONE IMMOBILIARE: R.G.E n. 02/2024

PROMOTORE: XXX

CONTRO: XXX

GIUDICE DELL'ESECUZIONE: dott. CAPANNA ENRICO

CONSULENTE TECNICO D'UFFICIO: ing. RAIMONDO FABRIZIO

DATA GIURAMENTO: 13/03/2024

DATA PRIMA UDIENZA: 07/11/2024

ALLEGATO 5: Planimetria stato di fatto



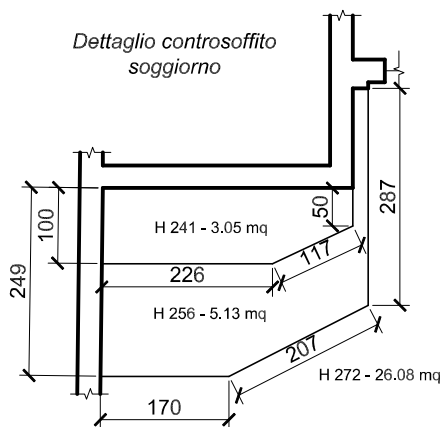
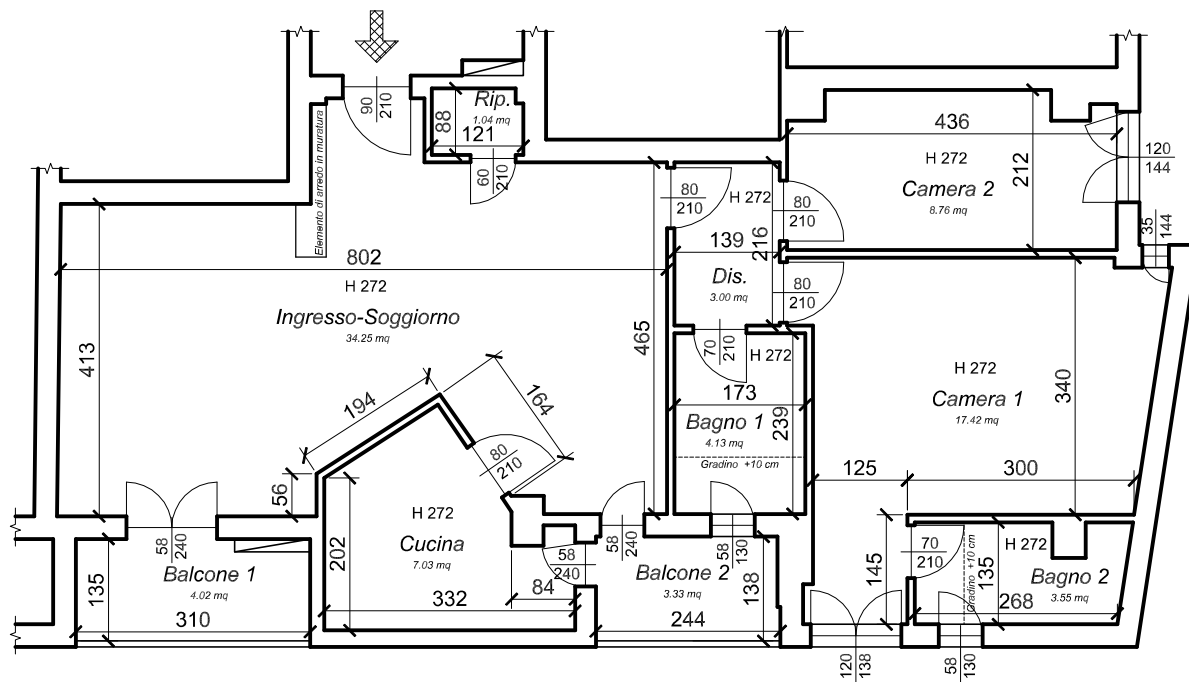

Rilievo stato di fatto - Piano terzo

Scala 1:100 - Quote in cm

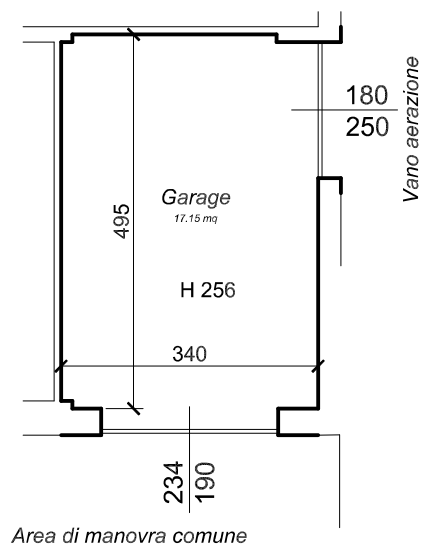

Rilievo stato di fatto - Piano -1 interrato

Scala 1:100 - Quote in cm