

g. Carlo Sega

Albo Ingegneri della Provincia di Pordenone n. 177
Albo dei Consulenti Tecnici del Tribunale di Pordenone

Studio: Piazzetta Ottoboni n. 9 int.3 - 33170 Pordenone
cell. +39 338.90.33.468 / e-mail: sega.carlo@gmail.com / PEC: carlo.sega@ingpec.eu

Tribunale di Pordenone

LIQUIDAZIONE GIUDIZIALE N. 23/2003

"XDEA SRL"

Società con sede legale in: Strada Casut civ. 15/E – 30020 - Sacile (PN)

Giudice delegato:
Curatore:

Dott. Roberta Bolzoni
Dott. Francesco Gregoris

VALUTAZIONE DEL MAGAZZINO

ACQUISIOI DALLA LIQUIDAZIONE GIUDIZIALE DELLA SOCIETA'

"XDEA SRL"

Società con sede legale in: Strada Casut civ. 15/E – 30020 - Sacile (PN)

Esperto alla stima: **ing. Carlo Sega**
Codice fiscale: SGECL44A22L736L

Pordenone, 03.04.2024

PREMESSE

Io scrivente professionista ing. Carlo Sega, con studio in Pordenone Piazzetta Ottoboni nr. 9, iscritto all'Albo degli Ingegneri della Provincia di Pordenone al nr. 177, iscritto all'Albo dei Consulenti Tecnici del Tribunale di Pordenone, ha ricevuto - da parte del **dottor Francesco Gregoris**, con studio in San Vito al Tagliamento (PN) via Altan n.37, in qualità di Curatore della ditta citata in epigrafe - il seguente incarico (sintesi):

- **redigere una perizia di stima dei beni a magazzino di proprietà aziendale.**

A seguito di ciò, si è proceduto ad acquisire la necessaria documentazione presso gli intestatari, enti preposti e/o fascicoli di procedura.

Inoltre si sono acquisite ulteriori informazioni utili all'espletamento dell'incarico assegnato (analisi del mercato, annunci di vendita, ecc.) con il fine di procedere alla stesura della seguente relazione.

Il sottoscritto ha provveduto:

- ad effettuare un rilievo mediante sorvolo con drone al fine di verificare la presenza di danni in copertura o presenza di materiale tossico nocivo e lo stato dei pannelli fotovoltaici;
- in data 02.11.2023 ad un primo sopralluogo, per effettuare:
 - rilievo visivo, metrico e fotografico dell'immobile e verifica della conformità rispetto le planimetrie catastali;
 - prendere visione delle caratteristiche e dello stato di manutenzione dei beni oggetto di valutazione;
- in data 16.11.2023 ad un secondo sopralluogo, per effettuare:
 - rilievo visivo, metrico e fotografico dell'immobile ed verifica della conformità rispetto le planimetrie catastali;
 - prendere visione delle caratteristiche e dello stato di manutenzione dei beni oggetto di valutazione.
- in data 01.12.2023 ad un terzo sopralluogo, per effettuare:
 - rilievo visivo, metrico e fotografico dei beni mobili e del magazzino in capo alla XDEA Srl;
- in data 24.01.2024 ad un quarto sopralluogo, per effettuare:
 - controllo a campione del magazzino in capo alla XDEA Srl;
- in data 10.02.2024 ad un quinto sopralluogo, per effettuare:
 - controllo a campione del magazzino in capo alla XDEA Srl.

PRECISAZIONI ed ESCLUSIONI

Il presente elaborato è finalizzato alla determinazione del più probabile valore di mercato e di vendita forzata (VF) dei beni nello stato di fatto e di diritto in cui si sono rilevati presso la localizzazione summenzionata alla **data dei sopralluoghi**.

Si precisa che sono esclusi dalla presente valutazione tutti i beni non riportati negli allegati alla presente e tutti i beni per i quali non vi sia stato un diretto riscontro del sottoscritto.

La valutazione dei beni si ritiene esposta senza il computo di eventuali spese ed oneri aggiuntivi (IVA, spese di intermediazione, di transazione, atto, bolli, imposte, ecc.).

La presente valutazione tiene conto anche degli aspetti ragionevolmente ipotizzabili concernenti il contesto nel quale detti beni vengono posti in vendita (per compendio o atomistica), ovvero:

- **vendita coatta** derivante da Liquidazione giudiziale - pertanto non può ricondursi ad una vendita ordinaria considerato anche il contesto in cui si svolge (situazione di fallimento della società cui *ut supra*) - **che**
- **avviene "visto e piaciuto"**, dunque senza alcuna garanzia in ordine agli eventuali vizi e difetti sia occulti che rilevabili, con onere dell'interessato all'acquisto di verificare, nei limiti concessi, lo stato dei beni, considerando,
- **ogni onere di adeguamento** alle più recenti normative in materia di sicurezza (a mero titolo esemplificativo Decreto Legislativo 9 aprile 2008, n. 81 "*Attuazione dell'articolo 1 della legge 3 agosto 2007, n. 123, in materia di tutela della salute e della sicurezza nei luoghi di lavoro*" s.m.i.) o ATEX, **a carico dell'acquirente** e tenendo presente anche che qualora
- i cespiti *de quibus* siano carenti della relativa documentazione tecnica (a mero titolo esemplificativo: manuale d'istruzione, manuale d'uso e manutenzione, schede impianti elettrici, certificato di conformità, certificati ATEX, ecc.) i costi di acquisizione dovranno essere sostenuti dalla parte aggiudicataria.

Trattandosi di vendita forzata mediante procedura competitiva ex art.107 Legge Fallimentare, visto anche quanto sopra riportato, si considera che ogni onere di verifica preventiva, acquisizione o integrazione di documentazione eventualmente non completa, riscontro, accertamento, siano a totale cura e spese dell'aggiudicatario.

Pertanto, è consigliabile secondo buon senso la preventiva presa visione dei beni prima dell'esperimento dell'asta; per converso nulla potrà essere opposto alla Procedura.

Le evidenze documentali raccolte, le attività svolte (effettuate compatibilmente ai tempi della procedura vista la sovente celerità richiesta al perito nelle procedure concorsuali) nonché gli allegati al presente elaborato costituiscono parte integrante dello stesso e si intendono utili al preminente fine valutativo sulla base della loro concorrenza alla formazione del valore finale (o nel prezzo a base d'asta).

Si ribadisce tutti gli aspetti sopra citati e che di seguito si evidenzieranno saranno tenuti in considerazione in sede di formazione dei valori attribuibili ai beni oggetto di perizia.

STATO e DESCRIZIONE DELLE ATTIVITA' AZIENDALI

All'atto del sopralluogo nonché della redazione del presente elaborato, la società risulta non essere in attività e soggetta a Liquidazione Giudiziale.

LOCALIZZAZIONE DEI BENI.

I beni che costituiscono quanto oggetto di perizia sono localizzati presso la sede della società in **Comune di Sacile, strada Casut civico n. 15/E** nello stabilimento di seguito evidenziato:

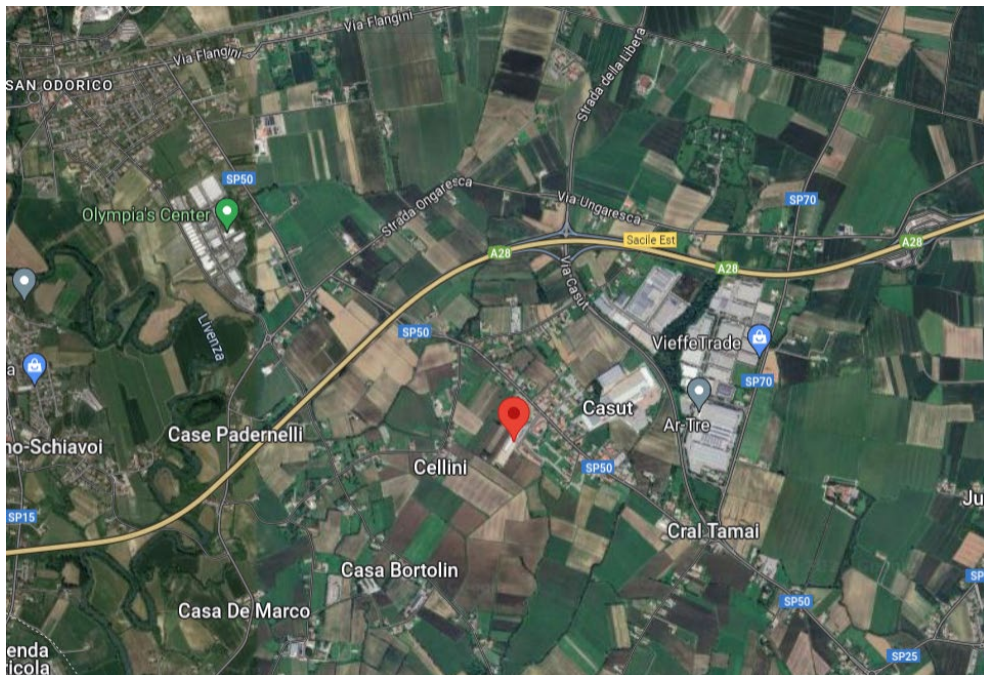

1. Ortofoto: localizzazione dello stabilimento – Aerofoto generale



2. Ortofoto: localizzazione dello stabilimento – Aerofoto particolare

IPOTESI E CRITERI ASSUNTI AI FINI DELLA VALUTAZIONE

Si ritiene, stante la situazione aziendale e di mercato, adottare, per pervenire ai valori del bene, le seguenti ipotesi:

IPOTESI “A”

Ipotesi di azienda funzionante in presenza, pertanto, di continuità produttiva dello stesso tipo e negli stessi locali e quindi con gli stessi valori antecedenti l'attuale situazione di crisi aziendale. Ciò comporta l'individuazione dei valori massimi, a giudizio del sottoscritto, ritraibili dal mercato per il complesso dei beni in esame.

IPOTESI “B”

Ipotesi di cessazione dell'attività, con alienazione anche frazionata, dei beni in esame sul mercato. In tal caso i valori subiscono una notevole decurtazione.

Questo anche nell'ipotesi di parziale riavvio produttivo.

Infatti, **in generale**, si devono anche considerare:

-
1. i costi di rimozione,
 2. trasporto,
 3. carico e scarico presso altra sede (o deposito in magazzini);
 4. la perdita di elementi di costo non recuperabili;
 5. necessità di alienazione in tempi brevi;
 6. assenza di garanzia (acquisto "visto e piaciuto");
 7. eventuali costi di messa a norma;
 8. il fatto che la commercializzazione di quanto economicamente recuperabile passa anche per operatori specializzati o dello stesso settore di quello della società fallita.

Pertanto, è opinione del sottoscritto che, come già precisato, i beni, considerato detto scenario, subirebbero un notevole deprezzamento e nel caso si proceda all'alienazione i valori ritraibili da una vendita sono da considerarsi minimi e decrescenti nel tempo.

Quindi, è opinione del sottoscritto che l'unico valore da individuarsi, in questa seconda ipotesi come già anticipato, sia il Valore di Realizzo.

Nell'ipotesi di non continuità d'uso il magazzino viene valutato attribuendo al costo di acquisto un abbattimento del valore stesso che consideri la commerciabilità delle componenti, la specificità o meno dei materiali, la loro rotazione ed utilizzo, la consistenza.

Come già detto, spesso la vendita passa per i rivenditori specializzati o aziende che esercitano le medesime attività della società in Liquidazione.

Inoltre, verrà considerato un ulteriore e prudentiale abbattimento trattandosi di vendita coatta come meglio descritto *ut supra*.

Il Valore di vendita forzata (o forced value) (VF) è il più probabile e ragionevole valore ottenibile dalla vendita sul mercato dei cespiti aziendali, nell'insieme, per lotti o singolarmente, in un lasso di tempo relativamente breve ma limitato; detti beni sono posti in vendita "visto e piaciuto" ovvero nello stato in cui si trovano e dove si trovano.

Si precisa infine che, pur essendo possibile una vendita per lotti tali da ricevere riscontro sul libero mercato, è opinione del sottoscritto che sia più opportuno il tentativo di vendita dell'intero compendio.

METODOLOGIA ASSUNTA PER LA VERIFICA DEL MAGAZZINO

Si è proceduto ad un riscontro fisico (con relativa documentazione fotografica) dei componenti di maggior valore (corrispondenti al 54% circa del totale costo di acquisizione ovvero euro 137.066,27 su totali euro 255.775,34).

Alle altre componenti, costituite da materiali e componentistica di ridotto valore unitario, si è attribuita una valutazione a forfait.

VALUTAZIONE

Descrizione	Valore carico MAGAZZINO	IPA	IPB
Magazzino inventariato e controllato	€ 137.066,27	€ 82.239,76	€ 13.706,63
Magazzino inventariato a forfait	€ 118.709,07	€ 18.000,00	€ 6.000,00
TOTALI:	€ 255.775,34	€ 100.239,76	€ 19.706,63

Si allega sub. 1 valutazione ed elenco atomistico

g. Carlo Sega

Albo Ingegneri della Provincia di Pordenone n. 177
Albo dei Consulenti Tecnici del Tribunale di Pordenone

Studio: Piazzetta Ottoboni n. 9 int.3 - 33170 Pordenone
cell. +39 338.90.33.468 / e-mail: sega.carlo@gmail.com / PEC: carlo.sega@ingpec.eu

CONCLUSIONI

E' doveroso precisare che il valore complessivo sopra determinato non può considerarsi valido in assoluto, ma deve essere inteso quale "valore obiettivo" determinato su basi razionali. Infatti, in caso di operazioni che riguardino unitariamente i beni oggetto di stima, il valore di scambio (prezzo) degli stessi potrebbe essere in larga misura condizionato dal particolare interesse delle parti che risulta fondato su stime soggettive e, come tali, non valutabili sul piano generale.

Con quanto sopra, il sottoscritto ritiene di aver bene e compiutamente adempiuto all'incarico affidatogli.

Il Perito Estimatore.

(Ing. Carlo Sega)

ALLEGATI

- elenco atomistico;
- documentazione fotografica

Codice articolo	Descrizione	Um1	Um2	INVENTARIO	Costo un.1	Val.giacenza	IPA	IPB
10-000TR-0-0000	ASS - CARI - CIC_150 - Ciclone Dn 150 CF C-Dx F-Dx 01	PZ		3,00	850,0000	2.550,00	€ 1.530,00	€ 255,00
10-000TW-0-0000	ASS - CARI - CIC_100 - Ciclone Dn 100 CF C-Dx F-Dx 01	PZ		3,00	750,0000	2.250,00	€ 1.350,00	€ 225,00
10-000U1-0-0000	ASS - CARI - CIC_80 - Ciclone Dn 80 CF C-Dx F-Dx 01	PZ		6,00	650,0000	3.900,00	€ 2.340,00	€ 390,00
VALDEP1.1/2.001	VALVOLA DEPRESSIONE 1"1/2 GAS	PZ		48,00	14,2400	683,52	€ 410,11	€ 68,35
VALSICPG1.1/2.001	VALVOLA SICUREZZA CON PORTAGOMMA 1"1/2	PZ		16,00	18,9400	303,04	€ 181,82	€ 30,30
VALSICPG2.002	VALVOLA SICUREZZA 2" TARATA A 1,00 BAR	PZ		6,00	0,0000	0,00	€ -	€ -
TEE316.1/2	TEE AISI 316 MICROF. 1/2	PZ		15,00	1,8920	28,38	€ 17,03	€ 2,84
CUR316MF1	CURVA/GOMITO AISI 316 MICROF. 1" M/F	PZ		13,00	2,9200	37,96	€ 22,78	€ 3,80
ASSFI80.003	ASSALE FISSO 8F 1800 400X80 Q.80	PZ		1,00	312,0000	312,00	€ 187,20	€ 31,20
30-000ZB-0-0000	COM - BLO - GRUPPO IDRAULICO SDE060/3 24Vdc	PZ		1,00	321,9800	321,98	€ 193,19	€ 32,20
ASSFI120.005	ASSALE FISSO 10F 1800 400X80 TB120x14	PZ		1,00	420,0000	420,00	€ 252,00	€ 42,00
ASSFI90.001	ASSALE FISSO 10F 1800 400X80 Q.90	PZ		1,00	430,0000	430,00	€ 258,00	€ 43,00
IMPELED.001	KIT IMPIANTO LUCI CON CAVO DA MT. 10 LED.	PZ		5,00	85,0000	510,00	€ 306,00	€ 51,00
TUBGOMM10B.30	TUBO GOMMA HOT WATER/120 10 BAR Di.30	ML		60,00	8,9670	538,02	€ 322,81	€ 53,80
SAR1FLA5.003	SARACINESCA STA. FLA/FIL 5" PIST.OIL DE	PZ		3,00	180,0000	540,00	€ 324,00	€ 54,00
SAR2FLA6.003	SARACINESCA STA. FLA/FLA 6" PIST.OIL DE	PZ		3,00	138,1800	414,54	€ 248,72	€ 41,45
SAR2FLA5.003	SARACINESCA STA. FLA/FLA 5" PIST.OIL DE	PZ		5,00	138,9000	694,50	€ 416,70	€ 69,45
20-001UC-0-0100	LAV - N18 - Bobina 5h360 - Albero 01	PZ		1,00	140,0000	140,00	€ 84,00	€ 14,00
CUR304.156X3	CURVA AISI 304 DIAM. 156X3	PZ		8,00	73,0800	584,64	€ 350,78	€ 58,46
30-000DA-0-0000	COM - PUM - Motore Metahydraulic OP-50	PZ		6,00	98,9550	593,73	€ 356,24	€ 59,37
20-001V2-0-0102	LAM - N18_5h - GT Corpo Dx - Fondello 01	PZ		6,00	100,0000	600,00	€ 360,00	€ 60,00
20-001V3-0-0102	LAM - N18_5h - GT Corpo Dx - Traverso 01	PZ		6,00	100,0000	600,00	€ 360,00	€ 60,00
30-000XR-0-0000	COM - PUM - Motore Metahydraulic OP-100	PZ		6,00	101,1350	606,81	€ 364,09	€ 60,68
ASSFI70.005	ASSALE FISSO 6F 1600 300X60 Q.70 LEVE IN	PZ		2,00	388,0000	776,00	€ 465,60	€ 77,60
ASSFI120.001	ASSALE FISSO 10F 1950 400X80 TB120x14	PZ		2,00	400,0000	800,00	€ 480,00	€ 80,00
SAR304.6.008	SARACINESCA IDRAULICA 6" GHISA/LAMA INOX	PZ		3,00	270,0000	810,00	€ 486,00	€ 81,00
LAM304FR2000X4000X1,5	LAMIERA AISI 304 FIOR 2000X4000X1,5	PZ	KG	2,00	408,5000	817,00	€ 490,20	€ 81,70
BAL4F.002	BALESTRA PARABOLICA 4 FOGLIE 100X19	PZ		7,00	128,4000	898,80	€ 539,28	€ 89,88
SAR1FLA6.003	SARACINESCA STA. FLA/FIL 6" PIST.OIL DE	PZ		4,00	230,0000	920,00	€ 552,00	€ 92,00
ASSFI80.004	ASSALE FISSO 6F 1730 300X90 Q.80	PZ		3,00	325,0000	975,00	€ 585,00	€ 97,50
LAM304FR1500X3000X1,5	LAMIERA AISI 304 FIOR 1500X3000X1,5	PZ		3,00	278,2000	834,60	€ 500,76	€ 83,46
30-00032-0-0000	COM - Motore Honda GX690RH-TX-F4-OH	PZ		1,00	1.447,6200	1.447,62	€ 868,57	€ 144,76
LAM304F1.1500X3000X3	LAMIERA AISI 304 F1 1500X3000X3	PZ		4,00	500,0000	1.500,00	€ 900,00	€ 150,00
GUAGOM44X47.001	GUARNIZIONE EPDM SCHIENA D'ASINO 44X47,5	PZ	ML	200,00	7,7200	1.544,00	€ 926,40	€ 154,40
UAP304.80X45X5X5	UAP A.304 80X45X5X5 - VERGA DA 6 METRI	PZ		36,00	44,0000	1.584,00	€ 950,40	€ 158,40
30-0002G-0-0000	COM - MPC - Pompa Pratisoli KT30 LP PF SAE J-744 SX	PZ		1,00	1.600,0000	1.600,00	€ 960,00	€ 160,00
SAR304.3.004	SARACINESCA OLEOD. 3" GHISA/LAMA INOX	PZ		9,00	202,5900	1.823,31	€ 1.093,99	€ 182,33
30-000X9-0-0000	COM - VAL - GRUPPO IDRAULICO 5 FUZIONI ON/OFF C.C. 30 L/min	PZ		5,00	335,6600	1.678,30	€ 1.006,98	€ 167,83
TUBPVCARZ100	TUBO PVC SPURGO DIAM.100	PZ		100,00	15,2730	1.527,30	€ 916,38	€ 152,73
30-000Z2-0-0000	COM - ELE - SEN - NIVELCO RCM	PZ		7,00	214,0000	1.498,00	€ 898,80	€ 149,80
MOTELEALB.001	MOTORE EC 600.120 800WS2 3000RPM 12V 71 B14 IP66	PZ		6,00	192,6000	1.155,60	€ 693,36	€ 115,56
SAR304.4.006	SARACINESCA IDRAULICA 4" GHISA/LAMA INOX	PZ		4,00	440,0000	1.760,00	€ 1.056,00	€ 176,00

Codice articolo	Descrizione	Um1	Um2	INVENTARIO	Costo un.1	Val.giacenza	IPA	IPB
30-001DN-0-0000	COM - VAL - REG - Valvola regolazione pressione azz pneumatici	PZ		2,00	900,0000	1.800,00	€ 1.080,00	€ 180,00
LAM304F1.2000X4009X6	LAMIERA AISI 304 F1 2000X4009X6	PZ		2,00	909,0000	1.818,00	€ 1.090,80	€ 181,80
BALMON.001	BALESTRA MONOLAMA DRITTA DESTRA	PZ		6,00	370,0000	1.850,00	€ 1.110,00	€ 185,00
BAL10F.002	BALESTRA CANTILEVER 10 FOGLIE 100X13	PZ		8,00	258,0000	2.064,00	€ 1.238,40	€ 206,40
UAP304.125X50X5X5	UAP A.304 125X50X5X5 C/LABBRO - VERGA DA 6 METRI	MT	KG	30,00	74,4500	2.233,50	€ 1.340,10	€ 223,35
30-000X8-0-0000	COM - BLO - GRUPPO IDRAULICO PROPORZIONALE 3 STADI 230 L/min	PZ		2,00	1.132,9200	2.265,84	€ 1.359,50	€ 226,58
LAM304FR1500X3000X3	LAMIERA AISI 304 FIOR 1500X3000X3	PZ	KG	4,00	628,7250	2.514,90	€ 1.508,94	€ 251,49
TUBGOMM3.120.002	TUBO GOMMA ONDULATO 3 BAR DIAM.120 ANTISTATICO	PZ		50,00	52,7700	2.638,50	€ 1.583,10	€ 263,85
UNP304.80	UNP AISI304 DA 80 - VERGA DA 6 METRI	MT	KG	48,00	56,0700	2.691,36	€ 1.614,82	€ 269,14
30-0002A-0-0000	COM - MPC - DEC - Depressore Battioni Pagani BLW140P-DX	PZ		1,00	2.711,5200	2.711,52	€ 1.626,91	€ 271,15
30-0001M-0-0000	COM - Timone fisso AL-KO 200 36352	PZ		4,00	680,0000	2.720,00	€ 1.632,00	€ 272,00
30-0008U-0-0000	COM - MOT - Motore ACM BRL 305-2 11AI	PZ		1,00	3.060,0000	3.060,00	€ 1.836,00	€ 306,00
30-000V1-0-0000	COM - ELE - INV - Inverter ACH 6530	PZ		1,00	3.100,0000	3.100,00	€ 1.860,00	€ 310,00
LAM304FR2000X4000X2	LAMIERA AISI 304 FIOR 2000x4000X2	PZ	KG	5,00	630,5000	3.152,50	€ 1.891,50	€ 315,25
UAP304.105X40X5X5	UAP A.304 105X40X5X5 C/LABBRO- VERGA DA 6 METRI	ML		60,00	53,8000	3.228,00	€ 1.936,80	€ 322,80
30-000L1-0-0000	COM - ELE - CAP - Capacitore DC 86 P 8000uf	PZ		7,00	480,0000	3.360,00	€ 2.016,00	€ 336,00
30-00019-0-0000	COM - Assale frenato AL-KO 244 058 05	PZ		8,00	480,0000	3.840,00	€ 2.304,00	€ 384,00
30-001NU-0-0000	COM - MPC - PHP - HPP ES 153/200 1200rpm SAE "C" 14T 12/24 D	PZ		1,00	4.400,5000	4.400,50	€ 2.640,30	€ 440,05
30-001J4-0-0000	COM - MPC - PHP - HPP ESR 153/200 Sx G - 1500 rpm	PZ		1,00	4.706,5000	4.706,50	€ 2.823,90	€ 470,65
30-001D0-0-0000	COM - MPC - PHP - HPP SLR 212/200 + 2200 + riduttore DX pos	PZ		1,00	6.302,5000	6.302,50	€ 3.781,50	€ 630,25
30-001E3-0-0000	COM - ELE - WIR - CABLAGGIO CISTERNA 2 ASSI	PZ		5,00	1.840,0000	9.200,00	€ 5.520,00	€ 920,00
30-0015B-0-0000	COM - MOT - Motore ACM BRL 305-3 - 11AG - 77,5KW - 3600 giri	PZ		1,00	4.850,0000	9.700,00	€ 5.820,00	€ 970,00
30-001DL-0-0000	COM - ELE - INV - INVERTER ACH 65L50 - WROT RES 500A.	PZ		2,00	6.100,0000	12.200,00	€ 7.320,00	€ 1.220,00
	MTP HYDR ES 153/170 MOT 90 CC			1	4.500,0000	4.500,00	€ 2.700,00	€ 450,00

137.066,27 € 82.239,76 € 13.706,63

Codice articolo	Descrizione	Um1	Um2	INVENTARIO	Costo un.1	Val.giacenza
10-000UT-0-0100	SAL - ASP-PRO - N18_5h - Guidatubo - Corpo Dx 01	PZ		3,00	35,0000	€ 105,00
10-000UV-0-0100	SAL - ASP-PRO - N18_5h - Guidatubo - Corpo Sx 01	PZ		3,00	35,0000	€ 105,00
20-00055-0-0101	PRO - CarTrailer - Profilo UAP 100x40 04	PZ		2,00	75,0000	€ 150,00
20-000WD-0-0D00	PRF - THS - Rullo 01 - Perno 01	PZ		9,00	12,0000	€ 108,00
30-000D6-0-0D00	COM - RON - DIN988 - Rondella spessoramento Øe_28 Øi_20 Sp_1	PZ		10,00	0,0370	€ 0,37
30-00081-0-0C00	COM - GUAR - OR - OR 208	PZ		2,00	0,2725	€ 0,55
20-001V8-0-0505	LAV - Rondella distanziale Ø 25-55 Sp_9 + passaggio chiavett	PZ		1,00	1,0000	€ 1,00
30-000M9-0-0G00	COM - BOC - Boccola SKF PRM 252815 - Ø_25-28 L_15	PZ		6,00	0,2067	€ 1,24
RONINPIA12	RONDELLA INOX A2 PIANA DA 12	PZ		34,00	0,0397	€ 1,35
PREPOL09.001	PRESSACAVO POLIAMMIDE PG09 C/DADO	PZ		15,00	0,0900	€ 1,35
PREPOL16.001	PRESSACAVO POLIAMMIDE PG16 GRIGIO	PZ		8,00	0,1800	€ 1,44
30-000D5-0-0L00	COM - MOL - SSB-0110 - Molla ondulata Øe_28 Øi_20,22	PZ		30,00	0,0550	€ 1,65
RACAIR8.1.4.001	RACCORDO ARIA 8 1/4 CAMOZZI 6463	PZ		2,00	0,9900	€ 1,98
CONPOLM12.001	CONTRODADO POLIAM. M12X1,5	PZ		18,00	0,1200	€ 2,16
0101275	INNESTO M16X1,5 CH22	PZ		1,00	2,1640	€ 2,16
30-000P4-0-0C00	COM - GUAR - OR - O-Ring 8625 - Øi_158,1 S_6.99	PZ		4,00	0,6575	€ 2,63
PREPOLM25.001	PRESSACAVO POLIAM. M25X1,5	PZ		3,00	0,9000	€ 2,70
30-000CC-0-0800	COM - GUAR - GPIA - Guarnizione condotta torino Dn_100 UL -	PZ		1,00	2,7500	€ 2,75
VITINTCEIFT6X40	ITE INOX A2 TCEI UNI 5931 6X40	PZ		50,00	0,0576	€ 2,88
RONINGRO5	RONDELLA GROWER INOX A2 DA 5	PZ		1.000,00	0,0029	€ 2,90
20-0006W-0-0101	LAM - Collo di cigno - Piastra fissaggio 01	PZ		3,00	1,0000	€ 3,00
20-001W6-0-0101	LAM - Rondella Ø_48-85 Sp_6 01	PZ		1,00	3,0000	€ 3,00
30-001SF-0-0305	COM - ELE - WIR - PASSERELLA FILO 100X55X3000 ZINCATA	PZ		2,00	1,5030	€ 3,01
SPLIV3.001	SPIA LIVELLO IN PLASTICA 3" CON OR	PZ		22,00	0,1400	€ 3,08
VITINTCEIFT4X25	VITE INOX A2 TCEI UNI 5931 4X25	PZ		100,00	0,0318	€ 3,18
DADZN5588M4	DADO ZINCATO MEDIO 5588 CL.8 M4	PZ		1.000,00	0,0032	€ 3,20
SILAIR3/8.002	SILENZIATORE ARIA 3/8 - CAMOZZI 2931	PZ		4,00	0,8200	€ 3,28
RONINPIA4	RONDELLA INOX A2 PIANA DA 4	PZ		1.000,00	0,0035	€ 3,50
0101252	TAPPO FILETTATO M16X1,5 CH22	PZ		3,00	1,2040	€ 3,61
30-00066-0-0Q00	COM - BUS - Bussola conica 1610 Ø20	PZ		1,00	3,8100	€ 3,81
RONINPIA14	RONDELLA INOX A2 PIANA DA 14	PZ		50,00	0,0764	€ 3,82
RONINPIA8	RONDELLA INOX A2 PIANA DA 8	PZ		400,00	0,0109	€ 4,36
0109762	DADO M16X1,5 CH22	PZ		10,00	0,4480	€ 4,48
30-000PH-0-0305	COM - ELE - WIR - PASSERELLA FILO 200X55X3000 ZINCATA	PZ		2,00	2,3010	€ 4,60
PASVER.001	PASTA VERDE VIKY PLAST GR. 450	PZ		2,00	2,3664	€ 4,73
20-002KC-0-0100	LAV - Tubo per tenute aspo superiore 01	PZ		1,00	5,0000	€ 5,00
20-0043B-0-0405	LAV - DJS-E - Rondella perno braccio aspo 01	PZ		1,00	5,0000	€ 5,00
FASIN16.27.001	FASCETTA STRINGITUBO W1 INOX DIAM 16-27	PZ		34,00	0,1478	€ 5,03
VITZNTCEI912 6X65	VITE TCEI DIN 912 8.8 6X65 ZN	PZ		90,00	0,0625	€ 5,63
30-000CA-0-0800	COM - GUAR - GPIA - Guarnizione condotta torino Dn_125 UL -	PZ		2,00	2,8500	€ 5,70
30-000SN-0-0000	COM - FIL - PROLUNGA ANTISCHIUMA L250 ET2250	PZ		2,00	2,9400	€ 5,88
RONINMAG10X30	RONDELLA INOX A2 MAGG. 10X30	PZ		80,00	0,0738	€ 5,90
20-001KF-0-0102	LAM - CIC_80 - Nervatura coperchio 01	PZ		1,00	6,0000	€ 6,00
PREPOL13.001	PRESSACAVO POLIAMMIDE PG13,5 GRIGIO	PZ		45,00	0,1400	€ 6,30
VITZNTCEI912 6X70	VITE TCEI DIN 912 8.8 6X70 ZN	PZ		50,00	0,1300	€ 6,50
0109761	DADO M12X1,5 CH19	PZ		10,00	0,6800	€ 6,80
RACPOL29.003	RACCORDO POLIAMMIDE CURVO D29 PG29	PZ		1,00	7,0100	€ 7,01
0109763	DADO M22X1,5 CH28	PZ		9,00	0,7840	€ 7,06
VITZNTCEI12X40	VITE ZINCATA TE UNI 5739 8.8 12X40	PZ		60,00	0,1201	€ 7,21
FASIN20.32.001	FASCETTA STRINGITUBO W1 INOX DIAM 20-32	PZ		48,00	0,1509	€ 7,24
VITINTCEIFT8X25	VITE INOX A2 TCEI UNI 5931 8X25	PZ		80,00	0,0918	€ 7,34
BARZNFIL8	BARRA FILETTATA ZINCATA DA 8	PZ		5,00	1,5000	€ 7,50
VITZNTCEI912 6X50	VITE TCEI DIN 912 8.8 6X50 ZN	PZ		100,00	0,0750	€ 7,50
VITZNTCEI10X25	VITE ZINCATA TE FIL. TOTALE UNI 5739 8.8 10X25	PZ		100,00	0,0750	€ 7,50
PIAFE40X5	PIATTO FE 40X5	PZ	KG	5,00	1,5200	€ 7,60
DADZN5588M5	DADO ZINCATO MEDIO 5588 CL.8 M5	PZ		1.800,00	0,0043	€ 7,74
20-003JV-0-0100	LAV - Connettore supporto encoder livello fanghi 02	PZ		1,00	8,0000	€ 8,00
RACAIR12.003	RACCORDO ARIA 12 - CAMOZZI 6580	PZ		10,00	0,8000	€ 8,00
RONZNPIA18	RONDELLA ZINCATA PIANA DA 18	PZ		100,00	0,0800	€ 8,00
0101276	INNESTO Ø14 M22X1,5 CH28	PZ		3,00	2,6720	€ 8,02
PREPOL11.001	PRESSACAVO POLIAMMIDE PG11 GRIGIO	PZ		67,00	0,1200	€ 8,04
VITZNTCEI16X45	VITE ZINCATA TE UNI 5739 8.8 16x45	PZ		30,00	0,2681	€ 8,04
DADZN5588M16	DADO ZINCATO MEDIO 5588 CL.8 M16	PZ		100,00	0,0820	€ 8,20
30-001U6-0-0000	COM - PUL - Puleggia con bussola 1610 - Ø132-1- A	PZ		1,00	8,2400	€ 8,24
0101253	TAPPO FILETTATO M22X1,5 CH28	PZ		6,00	1,4000	€ 8,40
VITZNTCEI912 6X60	VITE TCEI DIN 912 8.8 6X60 ZN	PZ		100,00	0,0850	€ 8,50
0101251	TAPPO FILETTATO M12X1,5 CH19	PZ		10,00	0,8720	€ 8,72
RACAIR1/4.010	TAPPO MASCHIO CILINDR. ARIA 1/4 - S2610	PZ		25,00	0,3500	€ 8,75
VITINTPSEIFT6X25	VITE INOX A2 TPSEI 6X25	PZ		200,00	0,0448	€ 8,96
20-00255-0-0101	LAM - Recy - Flangia tappo pulizia decantatori 01	PZ		1,00	9,0000	€ 9,00
20-003JU-0-0100	LAV - Anello supporto encoder livello fanghi 01 freccia MZ	PZ		1,00	9,0000	€ 9,00
30-0001W-0-0000	COM - Barra luci rimorchio LED 1400-2100 - Kramp LA65020	PZ		1,00	9,0000	€ 9,00

Codice articolo	Descrizione	Um1	Um2	INVENTARIO	Costo un.1	Val.giacenza
BARZNFIL22	BARRA FILETTATA ZINCATA DA 22	PZ		1,00	9,0000	€ 9,00
VITZNTTEFT12X35	VITE ZINCATA TE UNI 5739 8.8 12X35	PZ		80,00	0,1131	€ 9,05
CONPOL11.001	CONTRODADO POLIAMMIDE PG11	PZ		114,00	0,0800	€ 9,12
VITZNTTEFT8X30	VITE ZINCATA TE FIL. TOTALE UNI 5739 8.8 8X30	PZ		200,00	0,0460	€ 9,20
RONINGRO6	RONDELLA GROWER INOX A2 DA 6	PZ		1.900,00	0,0049	€ 9,31
RONINPIA5	RONDELLA INOX A2 PIANA DA 5	PZ		2.000,00	0,0047	€ 9,40
30-000CW-0-0C00	COM - GUAR - MIM - MIM DIN 3760 A-165x190x13	PZ		2,00	4,7750	€ 9,55
RONINPIA6	RONDELLA INOX A2 PIANA DA 6	PZ		1.000,00	0,0096	€ 9,60
SILAIR3/8.001	SILENZIATORE ARIA 3/8 - CAMOZZI 2921	PZ		12,00	0,8000	€ 9,60
FASIN86.91.001	FASCETTA STRINGITUBO W4 INOX DIAM 86-91	PZ		4,00	2,4236	€ 9,69
0102224	GOMITO PER INNESTO T12X1,5 CH22	PZ		2,00	4,8480	€ 9,70
SILAIR1/8.002	SILENZIATORE ARIA 1/8 - CAMOZZI 2921	PZ		13,00	0,7470	€ 9,71
0101046	TERMINALE DIRITTO T12X1,5 M22X1,5	PZ		3,00	3,2440	€ 9,73
RACAIR10.002	RACCORDO ARIA 10 - CAMOZZI 6540	PZ		9,00	1,1000	€ 9,90
20-001D4-0-0101	LAM - Rinforzo Coppetta cavalletto Ø1650 01	PZ		2,00	5,0000	€ 10,00
20-002CZ-0-0700	LAV - Asp Band - Corpo cursore 01	PZ		2,00	5,0000	€ 10,00
CAVEL1.5.002	CAVO F3 BLU SEZ. 1,5 mmq (SEZ. RID)	PZ		50,00	0,2000	€ 10,00
RONINGRO8	RONDELLA GROWER INOX A2 DA 8	PZ		1.100,00	0,0091	€ 10,01
RONINPIA16	RONDELLA INOX A2 PIANA DA 16	PZ		180,00	0,0560	€ 10,08
DADIN5721M8	DADO INOX CIECO A2 5721 M8	PZ		150,00	0,0690	€ 10,35
PREPOL16.002	PRESSACAVO POLIAMMIDE PG16 GRIGIO C/DADO	PZ		48,00	0,2200	€ 10,56
VITZNTCEI912 8X40	VITE TCEI DIN 912 8.8 8X40 ZN	PZ		130,00	0,0820	€ 10,66
VITINTBEIFT5X25	VITE INOX A2 TBEI ISO 7380-1 5X25	PZ		400,00	0,0273	€ 10,92
VITZNTTEFT16X40	VITE ZINCATA TE UNI 5739 8.8 16X40	PZ		40,00	0,2736	€ 10,94
SILAIR1/8.001	SILENZIATORE ARIA 1/8 - CAMOZZI 2931	PZ		15,00	0,7300	€ 10,95
VITZNTCEI912 6X25	VITE TCEI DIN 912 8.8 6X25 ZN	PZ		200,00	0,0550	€ 11,00
CONPOLM20.001	CONTRODADO POLIAM. M20X1,5	PZ		47,00	0,2500	€ 11,75
20-00227-0-0500	LAV - Leverismo elettrico bauletti h_450 - Perno superiore a	PZ		4,00	3,0000	€ 12,00
DADIN5588M4	DADO INOX A2 5588 M4	PZ		2.000,00	0,0060	€ 12,00
DADZN5588M12	DADO ZINCATO MEDIO 5588 CL.8 M12	PZ		200,00	0,0600	€ 12,00
RACAIR1/8.010	TAPPO MASCHIO CILINDR. ARIA 1/8 - S2610	PZ		30,00	0,4000	€ 12,00
SUPFEDEP.001	SUPPORTO DEPRESSORE MONOTRAVE_VA0474	PZ		2,00	6,0000	€ 12,00
RONZNPIA8	RONDELLA ZINCATA PIANA DA 8	PZ		2.500,00	0,0049	€ 12,25
DADZNAUBM14	DADO ZINCATO AUTOBLOCC BASSO CL.8 M14	PZ		190,00	0,0647	€ 12,29
30-000YS-0-0100	COM - VAL - SFE - Valvola sfera HP G "1-2 FF manuale INOX 01	PZ		1,00	12,3600	€ 12,36
DADZNAUBM12	DADO ZINCATO AUTOBLOCC BASSO CL.8 M12	PZ		300,00	0,0414	€ 12,42
PREPOLM16.001	PRESSACAVO POLIAM. M16X1,5	PZ		63,00	0,2000	€ 12,60
VITINTPSEIFT8X15	VITE INOX A2 TPSEI 8X15	PZ		200,00	0,0631	€ 12,62
RONZNMAG6X24	RONDELLA ZINCATA MAGG. 6X24	PZ		1.000,00	0,0129	€ 12,90
VITZNTTEFT16X60	VITE ZINCATA TE UNI 5739 8.8 16X60	PZ		40,00	0,3240	€ 12,96
30-00083-0-0000	COM - CUSC - SKF 6004-2RSH - Cuscinetto radiale a una corona	PZ		5,00	2,6300	€ 13,15
0101045	TERMINALE DIRITTO T12X1,5 M16X1,5	PZ		5,00	2,6640	€ 13,32
FASIN122.139.001	FASCETTA STRINGITUBO W2 INOX DIAM 122-139	PZ		13,00	1,0275	€ 13,36
COPAMP3VGUA7.5.001	GUSCIO CONNETTORE AMP 3V X GUAINA 7,5	PZ		30,00	0,4500	€ 13,50
DADZNAUBM8	DADO ZINCATO AUTOBLOCC BASSO CL.8 M8	PZ		1.000,00	0,0136	€ 13,60
VITINTBEIFT6X25	VITE INOX A2 TBEI ISO 7380-1 6X25	PZ		400,00	0,0340	€ 13,60
RONINGRO10	RONDELLA GROWER INOX A2 DA 10	PZ		1.000,00	0,0137	€ 13,70
VITZNTTEFP12X100	VITE ZINCATA TE UNI 5737 8.8 12X100	PZ		50,00	0,2764	€ 13,82
PIA304.50X10	PIATTO AISI 304 50X10	PZ		2,00	7,0000	€ 14,00
CAVEL075.002	CAVO F3 VERDE SEZ. 0,75 mmq SEZ. RID.	PZ		100,00	0,1400	€ 14,00
VITZNTCEI912 6X20	VITE TCEI DIN 912 8.8 6X20 ZN	PZ		400,00	0,0350	€ 14,00
DADINAUBM4	DADO INOX A2 AUTOBLOCCANTE BASSO M4	PZ		900,00	0,0156	€ 14,04
DADZNAUBM10	DADO ZINCATO AUTOBLOCC BASSO CL.8 M10	PZ		500,00	0,0285	€ 14,25
COPAMP2VGUA7.5.001	GUSCIO CONNETTORE AMP 2V X GUAINA 7,5	PZ		50,00	0,2900	€ 14,50
SPILIV2.005	COPRISPIA LIVELLO 2" GREZZA - VA0054	PZ		29,00	0,5000	€ 14,50
BARZNFIL20	BARRA FILETTATA ZINCATA DA 20	PZ		4,00	3,7320	€ 14,93
20-0014Y-0-0100	LAV - AF6h - Guidatubo - Flangia cilindro rotante 01	PZ		1,00	15,0000	€ 15,00
20-001U6-0-0100	LAV - Perno Ø_40 L_194 01	PZ		1,00	15,0000	€ 15,00
PIARAM.20X5	BARRA RAME 25X5 SPIG. VIVI 0,890KG/MT LG. 4,2 mt	PZ		1,00	15,1200	€ 15,12
RACAIR3/8.001	NIPLES ARIA 3/8 - CAMOZZI S2500	PZ		18,00	0,8400	€ 15,12
VITINTEFT10X40	VITE INOX A2 TE UNI 5739 10X40	PZ		100,00	0,1512	€ 15,12
BARINFIL10	BARRA FILETTATA INOX A2 DA 10	PZ		5,00	3,0346	€ 15,17
BARZNFIL6	BARRA FILETTATA ZINCATA DA 6	PZ		13,00	1,2000	€ 15,60
VITINTEFT8X20	VITE INOX A2 TE UNI 5739 8X20	PZ		200,00	0,0794	€ 15,88
30-000GR-0-0800	COM - GUAR - GPIA - CIC_150 - Guarnizione x flangia 02	PZ		6,00	2,6500	€ 15,90
20-001V7-0-0102	LAM - N18_5h - GT Corpo Sx - Fondello 01	PZ		4,00	4,0000	€ 16,00
FASNY135X2,5.001	FASCETTA PLAST.DENT. NERA 135X2,5	PZ		1.000,00	0,0160	€ 16,00
FLEFE.002	FLESSOMETRO MT. 5	PZ		3,00	5,3367	€ 16,01
0101025	TERMINALE DIRITTO T8X1 M16X1,5	PZ		7,00	2,3120	€ 16,18
30-000GF-0-0000	COM - BOC - Boccia flangiata SKF PCMF 121407 E - Øi_12 Øe_1	PZ		100,00	0,1624	€ 16,24
VITINTPSEIFT8X20	VITE INOX A2 TPSEI 8X20	PZ		300,00	0,0545	€ 16,35
MATCAN.001	MATASSINA CANAPA GR. 250	PZ		5,00	3,3000	€ 16,50

Codice articolo	Descrizione	Um1	Um2	INVENTARIO	Costo un.1	Val.giacenza
PREPOLM12.001	PRESSACAVO POLIAM. M12X1,5	PZ		110,00	0,1500	€ 16,50
RACAIR8.1/4.002	RACCORDO CURVO ARIA 8 1/4 - S6520	PZ		15,00	1,1100	€ 16,65
PIAFE60X8	PIATTO FE 60X8	PZ		4,00	4,2000	€ 16,80
BARINFIL6	BARRA FILETTATA INOX A2 DA 6	PZ		9,00	1,8920	€ 17,03
30-000GN-0-0800	COM - GUAR - GPIA - CIC_150 - Guarnizione x flangia 01	PZ		9,00	1,9000	€ 17,10
BARZNFIL14	BARRA FILETTATA ZINCATA DA 14	PZ		4,00	4,3000	€ 17,20
VITINTEFP12X70	VITE INOX A2 TE UNI 5737 12X70	PZ		40,00	0,4345	€ 17,38
RONINPIA20	RONDELLA INOX A2 PIANA DA 20	PZ		180,00	0,0970	€ 17,46
DADZNAUBM20	DADO ZINCATO AUTOBLOCC BASSO CL.8 M20	PZ		100,00	0,1747	€ 17,47
DADIN5721M6	DADO INOX CIECO A2 5721 M6	PZ		500,00	0,0352	€ 17,60
DADZ5588M10	DADO ZINCATO MEDIO 5588 CL.8 M10	PZ		700,00	0,0252	€ 17,64
RID316M1.1/4.F3/4".001	RIDUZIONE AISI 316 M 1" 1/4 - F 3/4"	PZ		6,00	2,9450	€ 17,67
PIAFE80X15	PIATTO FE 80X15	PZ		3,00	5,9000	€ 17,70
VITINTEFT8X25	VITE INOX A2 TE UNI 5739 8X25	PZ		200,00	0,0892	€ 17,84
20-002DJ-0-0B00	LAV - Pattino posteggio bandiera superiore 01	PZ		2,00	9,0000	€ 18,00
20-003KH-0-0100	LAV - E-TOT 35 LT L - Perno apertura fondo LF 01	PZ		1,00	18,0000	€ 18,00
VALPVC5IFC80.001	VALVOLA SIFONE PVC D.80 RACC.CURVA	PZ		3,00	6,0000	€ 18,00
VITZNTFT10X40	VITE ZINCATA TE FIL. TOTALE UNI 5739 8.8 10X40	PZ		200,00	0,0900	€ 18,00
RACAIR10.003	RACCORDO ARIA 10 - CAMOZZI 6580	PZ		16,00	1,1500	€ 18,40
VITINTPSEIFT8X60	VITE INOX A2 TPSEI 8X60	PZ		100,00	0,1843	€ 18,43
COPAMP2VGUA10.001	GUSCIO CONNETTORE AMP 2V X GUAINA 10	PZ		50,00	0,3700	€ 18,50
RONZNPIA5	RONDELLA ZINCATA PIANA DA 5	PZ		3.000,00	0,0062	€ 18,60
VITZNTCEI912 6X35	VITE TCEI DIN 912 8.8 6X35 ZN	PZ		300,00	0,0620	€ 18,60
30-000K8-0-0800	COM - GUAR - GPIA - CIC_80 - Guarnizione x flangia 02	PZ		13,00	1,4500	€ 18,85
CUR304.76.1X3	CURVA AISI 304 DIAM. 76.1X3	PZ		2,00	9,4500	€ 18,90
VITINTEFT6X30	VITE INOX A2 TE UNI 5739 6X30	PZ		400,00	0,0476	€ 19,04
VITINTEFT5X25	VITE INOX A2 TE UNI 5739 5X25	PZ		500,00	0,0389	€ 19,45
0101273	INNESTO M12X1,5 CH19	PZ		9,00	2,1640	€ 19,48
RACAIR6.1/8.002	RACCORDO CURVO ARIA 6 1/8 - S6520	PZ		16,00	1,2180	€ 19,49
COPAMP2VGUA4.001	GUSCIO CONNETTORE AMP 2V X GUAINA 4	PZ		50,00	0,3900	€ 19,50
PIAFE50X6	PIATTO FE 50X6	PZ		5,00	3,9000	€ 19,50
PIAFE40X10	PIATTO FE 40X10	PZ		6,00	3,2617	€ 19,57
TRO304.1.1/2	TRONCHETTO AISI 304 1" 1/2 DIAM. 48,3	PZ		11,00	1,8000	€ 19,80
CAVEL1.5.001	CAVO F3 GIALLO/VERDE SEZ. 1,5 mmq (SEZ. RID) P. 14 A	PZ		100,00	0,2000	€ 20,00
VITZNTCEI912 6X30	VITE TCEI DIN 912 8.8 6X30 ZN	PZ		400,00	0,0500	€ 20,00
VITZNTTEFP12X90	VITE ZINCATA TE UNI 5737 8.8 12X90	PZ		50,00	0,4000	€ 20,00
DADINAUBM16	DADO INOX A2 AUTOBLOCCANTE BASSO M16	PZ		100,00	0,2004	€ 20,04
VITINTEFT12X25	VITE INOX A2 TE UNI 5739 12X25	PZ		100,00	0,2008	€ 20,08
RACAIR10.007	RACCORDO PASSAPARETE DA 10 - CAMOZZI6590	PZ		14,00	1,4500	€ 20,30
PIAFE25X5	PIATTO FE 25X5	PZ	KG	18,00	1,1300	€ 20,34
RACAIR12.3/8.001	RACCORDO ARIA 12-3/8 - CAMOZZI S6510	PZ		17,00	1,2000	€ 20,40
RACAIR1/4.001	RACCORDO ARIA 1/4 - CAMOZZI 2013	PZ		18,00	1,1340	€ 20,41
CUR316MF1.1/2	CURVA/GOMITO AISI 316 MICROF. 1" 1/2 M/F	PZ		3,00	6,9520	€ 20,86
VITINTEFT6X12	VITE INOX A2 TE UNI 5739 6X12	PZ		800,00	0,0261	€ 20,88
BARZNFIL24	BARRA FILETTATA ZINCATA DA 24	PZ		2,00	10,5000	€ 21,00
VITZNTCEI912 8X55	VITE TCEI DIN 912 8.8 8X55 ZN	PZ		150,00	0,1400	€ 21,00
0109562	CORPO 3 VIE M16X1,5	PZ		5,00	4,2120	€ 21,06
RONZNPIA12	RONDELLA ZINCATA PIANA DA 12	PZ		1.500,00	0,0141	€ 21,15
BARPASLAV.003	PASTA LAVAMANI KG.5	PZ		1,00	21,7000	€ 21,70
FASGOM.40.001	FASCETTA GOMMATA D.40 W1	PZ		95,00	0,2304	€ 21,89
FASGOM.20.002	FASCETTA GOMMATA D.20 W1	PZ		139,00	0,1578	€ 21,93
RONINGRO12	RONDELLA GROWER INOX A2 DA 12	PZ		980,00	0,0224	€ 21,95
FASIN52.55.001	FASCETTA STRINGITUBO W4 INOX DIAM 52-55	PZ		48,00	0,4584	€ 22,00
30-001DH-0-0000	COM - GID - STO - Raccordo STORZ, 2" M - 65	PZ		2,00	11,0900	€ 22,18
PASDEC.010	PENNELLO 30MM PER DECAPANTE	PZ		5,00	4,4700	€ 22,35
PIA304.80X20	PIATTO AISI 304 80X20	PZ		1,50	15,0000	€ 22,50
RACAIR10.1/4.001	RACCORDO ARIA 10 1/4 - CAMOZZI S6510	PZ		21,00	1,0740	€ 22,55
VITZNTTEFP16X80	VITE ZINCATA TE UNI 5737 8.8 16X80	PZ		35,00	0,6500	€ 22,75
BARINFIL5	BARRA FILETTATA INOX A2 DA 5	PZ		33,00	0,6960	€ 22,97
30-000L4-0-0800	COM - GUAR - GPIA - CIC_80 - Guarnizione x flangia 01	PZ		20,00	1,1500	€ 23,00
PIA304.20X5	PIATTO AISI 304 20X5	PZ		5,00	4,6111	€ 23,06
0101015	TERMINALE DIRITTO T6X1 M16X1,5	PZ		10,00	2,3120	€ 23,12
VITINTEFT6X40	VITE INOX A2 TE UNI 5739 6X40	PZ		400,00	0,0584	€ 23,36
30-0005D-0-0800	COM - GUAR - GPIA - Guarnizione piana flangia Øn_100 PN10 Sp	PZ		7,00	3,3500	€ 23,45
30-000GY-0-0000	COM - CUSC - SKF UCFL 209 - Ø_45 flangia ovale - diritto	PZ		1,00	23,4950	€ 23,50
30-000LR-0-0L00	COM - MOL - Molla a tazza Øe_54,5 Øi_40,5 0,6 1,5 141N	PZ		50,00	0,4700	€ 23,50
VITINTEFT20X40	VITE INOX A2 TE UNI 5739 20X40	PZ		28,00	0,8448	€ 23,65
VITZNTTEFT12X45	VITE ZINCATA TE UNI 5739 8.8 12X45	PZ		200,00	0,1185	€ 23,70
FASNY360X7,5.001	FASCETTA PLAST.DENT. NERA 360X7,5	PZ		264,00	0,0904	€ 23,87
20-001UK-0-0101	LAM - N18 - GT Pattino - Flangia deriva 01	PZ		24,00	1,0000	€ 24,00
20-001UT-0-0506	LAV - N18 - Guidatubo - Albero riduttore 01	PZ		2,00	12,0000	€ 24,00
20-0022J-0-0Q00	LAV - Aspo fisso - Guidatubo - Puleggia Ø_42	PZ		3,00	8,0000	€ 24,00

Codice articolo	Descrizione	Um1	Um2	INVENTARIO	Costo un.1	Val.giacenza
20-002PV-0-0505	LAV - Leverismo portelle 600 - Boccola distanziale 01	PZ		6,00	4,0000	€ 24,00
CONPOL29.001	CONTRODADO POLIAMMIDE PG29	PZ		54,00	0,4500	€ 24,30
VITZNTFT10X45	VITE ZINCATA TE FIL. TOTALE UNI 5739 8.8 10X45	PZ		300,00	0,0810	€ 24,30
BARZNFIL12	BARRA FILETTATA ZINCATA DA 12	PZ		7,00	3,5000	€ 24,50
RONINGRO16	RONDELLA GROWER INOX A2 DA 16	PZ		480,00	0,0512	€ 24,58
RACAIR6.1/4.002	RACCORDO ARIA 6 1/4 - CAMOZZI S6510	PZ		38,00	0,6480	€ 24,62
CATINOXGEN.001	CATENA MAGLIA GENOVESE A.304 26x8.5x2	PZ		10,00	2,4686	€ 24,69
0101035	TERMINALE DIRITTO T10X1,5M16X1,5	PZ		9,00	2,7480	€ 24,73
20-000ZP-0-0405	LAV - Perno Ø_25 L_98 01	PZ		1,00	25,0000	€ 25,00
20-000ZR-0-0101	LAM - Rondella trattenuta Ø_14-60 Sp_8 01	PZ		10,00	2,5000	€ 25,00
20-001FG-0-0101	LAM - Flangia supporto troppopieno sfera Ø_160 fØ_125 01	PZ		2,00	12,5000	€ 25,00
20-001UD-0-0100	LAV - Rondella Ø_8-35 Sp_5 svasata 01	PZ		5,00	5,0000	€ 25,00
30-000M7-0-0000	COM - CUSC - SKF FYTB 25 TF + ECY 205 - Ø_25 flangia ovale +	PZ		1,00	25,0000	€ 25,00
DADIN5721M5	DADO INOX CIECO A2 5721 M5	PZ		1.000,00	0,0250	€ 25,00
VITZNTFFP18X80	VITE ZINCATA TE UNI 5737 8.8 18X80	PZ		40,00	0,6300	€ 25,20
VITINTEFP20X120	VITE INOX A2 TE UNI 5737 20X120	PZ		11,00	2,3060	€ 25,37
VITINTEFT12X35	VITE INOX A2 TE UNI 5739 12X35	PZ		100,00	0,2549	€ 25,49
RONZNMAG12X36	RONDELLA ZINCATA MAGG. 12X36	PZ		600,00	0,0425	€ 25,50
0101204	DIRITTO DI CONGIUNZIONE T12X1,5 CH22	PZ		5,00	5,1120	€ 25,56
RACAIR6.005	TAPPO AD INNESTO ARIA 6 - CAMOZZI 6900	PZ		27,00	0,9500	€ 25,65
CONPOL7.001	CONTRODADO POLIAMMIDE PG7 GUAINA 7	PZ		100,00	0,2600	€ 26,00
0101274	INNESTO M14X1,5 CH22	PZ		11,00	2,3720	€ 26,09
RACPOL09.001	RACCORDO POLIAMMIDE DIRITTO M PG09	PZ		34,00	0,7700	€ 26,18
VITZNTFT14X45	VITE ZINCATA TE UNI 5739 8.8 14X45	PZ		70,00	0,3770	€ 26,39
DADZNAUBM18	DADO ZINCATO AUTOBLOCC BASSO CL.8 M18	PZ		200,00	0,1320	€ 26,40
VITZNTFT8X40	VITE ZINCATA TE FIL. TOTALE UNI 5739 8.8 8X40	PZ		450,00	0,0600	€ 27,00
VITINTPSEIFT10X50	VITE INOX A2 TPSEI 10X50	PZ		100,00	0,2741	€ 27,41
RACAIR6.003	RACCORDO INTERMEDIO DA 6 - CAMOZZI 6580	PZ		28,00	0,9840	€ 27,55
RACAIR10.1.4.001	RACCORDO ARIA 10 1/4 CAMOZZI 6463	PZ		23,00	1,2000	€ 27,60
VALIN2FIL1/4.010	VALVOLA INOX A SFERA B.P. 1/4" MICROF.	PZ		7,00	4,0000	€ 28,00
CAVEL075.001	CAVO F3 MARRONE SEZ. 0,75 mmq SEZ. RID.	PZ		200,00	0,1400	€ 28,00
CAVEL075.009	CAVO F3 BIANCO SEZ. 0,75 mmq SEZ. RID.	PZ		200,00	0,1400	€ 28,00
RACAIR6-8.001	RACCORDO ARIA 6-8 CAMOZZI 6800	PZ		34,00	0,8280	€ 28,15
FASGOM.60.001	FASCETTA GOMMATA D.60 W1	PZ		35,00	0,8080	€ 28,28
MAN304.1	MANICOTTO AISI 304 1" DIAM. 33,7	PZ		14,00	2,0250	€ 28,35
VITINTEFT16X35	VITE INOX A2 TE UNI 5739 16X35	PZ		50,00	0,5678	€ 28,39
VITINTEFT6X25	VITE INOX A2 TE UNI 5739 6X25	PZ		600,00	0,0474	€ 28,44
VITINTEFP10X95	VITE INOX A2 TE UNI 5737 10X95	PZ		50,00	0,5690	€ 28,45
RACAIR8.1/8.001	RACCORDO ARIA 8 1/8 - CAMOZZI S6510	PZ		32,00	0,9000	€ 28,80
TAP316.1/4	TAPPO MASCHIO AISI 316 MICROF. 1/4"	PZ		46,00	0,6300	€ 28,98
VITINTEFT8X45	VITE INOX A2 TE UNI 5739 8X45	PZ		300,00	0,0970	€ 29,10
0109631	CORPO M22X1,5 CH28	PZ		9,00	3,2440	€ 29,20
VITINTEFT8X16	VITE INOX A2 TE UNI 5739 8X16	PZ		400,00	0,0731	€ 29,24
PIAFE80X10	PIATTO FE 80X10	PZ	ML	6,00	4,9000	€ 29,40
VITINTEFT16X60	VITE INOX A2 TE UNI 5739 16X60	PZ		50,00	0,5905	€ 29,53
VITINTEFT8X30	VITE INOX A2 TE UNI 5739 8X30	PZ		300,00	0,0990	€ 29,70
0101016	TERMINALE DIRITTO T6X1 M22X1,5	PZ		9,00	3,3080	€ 29,77
BOMOSS	BOMBOLA OSSIGENO TECNICO COMPRESSO	PZ		2,00	14,9600	€ 29,92
VITZNTFT20X60	VITE ZINCATA TE UNI 5739 8.8 20X60	PZ		25,00	1,2000	€ 30,00
BARINFIL4	BARRA FILETTATA INOX A2 DA 4	PZ		22,00	1,3780	€ 30,32
VITZNTFT10X20	VITE ZINCATA TE FIL. TOTALE UNI 5739 8.8 10X20	PZ		380,00	0,0800	€ 30,40
0102223	GOMITO PER INNESTO T10X1,5 CH19	PZ		6,00	5,1120	€ 30,67
RONINMAG12X36	RONDELLA INOX A2 MAGG. 12X36	PZ		300,00	0,1024	€ 30,72
CUR316MF3/8	CURVA/GOMITO AISI 316 MICROF. 3/8" M/F	PZ		23,00	1,3500	€ 31,05
VITZNTFFP14X100	VITE ZINCATA TE UNI 5737 8.8 14X100	PZ		65,00	0,4800	€ 31,20
VITZNTFT8X55	VITE ZINCATA TE FIL. TOTALE UNI 5739 8.8 8X55	PZ		300,00	0,1040	€ 31,20
VITINTCEIFT12X20	VITE INOX A2 TCEI UNI 5931 12X20	PZ		100,00	0,3150	€ 31,50
QUAFE100X100X4	QUADRO FERRO 100X100X4	PZ		5,00	6,4000	€ 32,00
VITINTBEIFT4X25	VITE INOX A2 TBEI ISO 7380-1 4X25	PZ		1.000,00	0,0322	€ 32,20
PGSZNF80	PORTAGOMMA ZINCATO SFERICO FEMMINA D80	PZ		5,00	6,4720	€ 32,36
30-000SF-0-0000	COM - FIL - CARTUCCIA FILTRANTE D141G10A	PZ		1,00	32,4400	€ 32,44
VITINTPSEIFT10X60	VITE INOX A2 TPSEI 10X60	PZ		100,00	0,3249	€ 32,49
20-001PY-0-0101	LAM - Flangia supporto troppopieno sfera Ø_100 fØ_80 01	PZ		5,00	6,5000	€ 32,50
30-0006T-0-0800	COM - GUAR - GPIA - Guarnizione appoggio Controtelaio Sella	PZ		2,00	16,2500	€ 32,50
CUR316MF1.1/4	CURVA/GOMITO AISI 316 MICROF. 1" 1/4 M/F	PZ		6,00	5,4900	€ 32,94
VITZNTFT10X35	VITE ZINCATA TE FIL. TOTALE UNI 5739 8.8 10X35	PZ		220,00	0,1500	€ 33,00
VITZNTFT8X35	VITE ZINCATA TE FIL. TOTALE UNI 5739 8.8 8X35	PZ		600,00	0,0550	€ 33,00
VITINTEFT5X20	VITE INOX A2 TE UNI 5739 5X20	PZ		1.000,00	0,0334	€ 33,40
BOM102.001	BOMBOLA PLUSARC 102	PZ		1,00	33,4400	€ 33,44
TRO304.1/2	TRONCHETTO AISI 304 1/2" DIAM. 21.3	PZ		62,00	0,5400	€ 33,48
RONZNPIA20	RONDELLA ZINCATA PIANA DA 20	PZ		350,00	0,0960	€ 33,60
RACAIR6.1.4.001	RACCORDO ARIA 6 1/4 CAMOZZI 6463	PZ		32,00	1,0560	€ 33,79

Codice articolo	Descrizione	Um1	Um2	INVENTARIO	Costo un.1	Val.giacenza
VITINTEFP16X65	VITE INOX A2 TE UNI 5737 16X65	PZ		50,00	0,6799	€ 34,00
DADIN5588M8	DADO INOX A2 5588 M8	PZ		1.000,00	0,0340	€ 34,00
0101201	DIRITTO DI CONGIUNZIONE T6X1 CH15	PZ		9,00	3,8040	€ 34,24
TRO304.2.1/2	TRONCHETTO AISI 304 2" 1/2 DIAM. 76.1	PZ		7,00	4,9280	€ 34,50
DADIN5588M5	DADO INOX A2 5588 M5	PZ		4.000,00	0,0087	€ 34,80
VITINTPSEIFT10X30	VITE INOX A2 TPSEI 10X30	PZ		300,00	0,1160	€ 34,80
20-000CF-0-0101	LAM - Coperchio torino Øn_100	PZ		1,00	35,0000	€ 35,00
RONZNPIA6	RONDELLA ZINCATA PIANA DA 6	PZ		5.000,00	0,0070	€ 35,00
DADINAUBM6	DADO INOX A2 AUTOBLOCCANTE BASSO M6	PZ		2.500,00	0,0141	€ 35,25
VITINTEFT12X40	VITE INOX A2 TE UNI 5739 12X40	PZ		120,00	0,2940	€ 35,28
RACAIR12.1/4.001	RACCORDO ARIA 12-1/4 - CAMOZZI S6510	PZ		26,00	1,3740	€ 35,72
20-002DH-0-0B00	LAV - Pattino posteggio bandiera frontale 01	PZ		4,00	9,0000	€ 36,00
30-000JV-0-0000	COM - MOL - Molla gas accessorio - Forcella filettata con cl	PZ		36,00	1,0000	€ 36,00
30-000JW-0-0000	COM - MOL - Molla gas accessorio - Attacco snodato filettati	PZ		36,00	1,0000	€ 36,00
FLA304.DN100R.001	FLANGIA PIANA AISI304 UNI2278 DN100	PZ		2,00	18,0000	€ 36,00
VALFEBP3V3/4.001	VALVOLA A SFERA B.P. 3 VIE 3/4" - TIPO T	PZ		4,00	9,0000	€ 36,00
VITZNTTEFT12X180	VITE ZINCATA TE UNI 5737 8.8 12X180	PZ		50,00	0,7200	€ 36,00
VITZNTTEFT16X70	VITE ZINCATA TE UNI 5739 8.8 16X70	PZ		75,00	0,4800	€ 36,00
BARZNFIL10	BARRA FILETTATA ZINCATA DA 10	PZ		14,00	2,6000	€ 36,40
VITINTEFP16X100	VITE INOX A2 TE UNI 5737 16X100	PZ		37,00	0,9990	€ 36,96
20-001RA-0-0100	LAV - EW60LT - Slitta braccio -Albero rotazione 01	PZ		2,00	18,5000	€ 37,00
VITINTEFP16X80	VITE INOX A2 TE UNI 5737 16X80	PZ		64,00	0,5800	€ 37,12
VITINTEFT6X50	VITE INOX A2 TE UNI 5739 6X50	PZ		500,00	0,0743	€ 37,15
VITZNTTEFP18X100	VITE ZINCATA TE UNI 5737 8.8 18X100	PZ		40,00	0,9300	€ 37,20
0101026	TERMINALE DIRITTO T8X1 M22X1,5	PZ		14,00	2,6720	€ 37,41
0101202	DIRITTO DI CONGIUNZIONE T8X1 CH17	PZ		10,00	3,7440	€ 37,44
DADIN5588M6	DADO INOX A2 5588 M6	PZ		2.200,00	0,0172	€ 37,84
0102222	GOMITO PER INNESTO T8X1 CH19	PZ		9,00	4,2120	€ 37,91
FASNY200X7,5.001	FASCETTA PLAST.DENT. NERA 200X7,5	PZ		600,00	0,0633	€ 37,98
DADZN5588M6	DADO ZINCATO MEDIO 5588 CL.8 M6	PZ		4.000,00	0,0095	€ 38,00
COPAMP3VGUA10.001	GUSCIO CONNETTORE AMP 3V X GUAINA 10	PZ		78,00	0,4900	€ 38,22
BARINFIL12	BARRA FILETTATA INOX A2 DA 12	PZ		6,00	6,3946	€ 38,37
VITINTEFT8X65	VITE INOX A2 TE UNI 5739 8X65	PZ		300,00	0,1288	€ 38,64
PIA304.40X10	PIATTO AISI 304 40X10	PZ		6,00	6,5000	€ 39,00
VITINTEFT5X30	VITE INOX A2 TE UNI 5739 5X30	PZ		1.000,00	0,0390	€ 39,00
NIP316M3/4.001	NIPLES INOX MXM GAS CIL. D.3/4"	PZ		27,00	1,4520	€ 39,20
CUR304.26.9X2	CURVA AISI 304 DIAM. 26,9X2	PZ		29,00	1,3600	€ 39,44
TUBRIL10X1.NRO.001	TUBO PA12 (RILSAN) D.E.10 D.I.8 NERO	PZ		50,00	0,7891	€ 39,46
GOLINOXF.001	GOLFARE FEMMINA A2 M10	PZ		25,00	1,5893	€ 39,73
20-000NU-0-0405	LAV - Testa cilindro apertura fondo leggero M27 01	PZ		1,00	40,0000	€ 40,00
20-001LT-0-0101	LAM - Disco serraggio 01	PZ		1,00	40,0000	€ 40,00
30-000WZ-0-0000	COM - RUL - Rullo Rollven acciaio ? 50-12 Ex_A X_300	PZ		2,00	20,0000	€ 40,00
CAVEL16.005	CAVO NERO AUTOMOTIVE F3 T3 SEZ. 16	PZ		50,00	0,8000	€ 40,00
PIAFE50X30	PIATTO FE 50X30	PZ		5,00	8,0000	€ 40,00
VALZNFIL2.1/2.003	VALVOLA A SFERA F/F 2"1/2 - LEVA ACCIAIO	PZ		1,00	40,0600	€ 40,06
RID316M1/2.F1/4.001	RIDUZIONE AISI 316 M 1/2" - F 1/4"	PZ		32,00	1,2600	€ 40,32
0109343	CORPO 3 VIE M22X1,5	PZ		8,00	5,0440	€ 40,35
VITINTEFP20X140	VITE INOX A2 TE UNI 5737 20X140	PZ		17,00	2,3817	€ 40,49
VITINTCEIFT12X35	VITE INOX A2 TCEI UNI 5931 12X35	PZ		150,00	0,2717	€ 40,76
QUA304.40x40	QUADRO AISI 304 40x40	PZ		6,00	6,8000	€ 40,80
VITINTEFP12X65	VITE INOX A2 TE UNI 5737 12X65	PZ		100,00	0,4113	€ 41,13
VITINTCEIFT8X35	VITE INOX A2 TCEI UNI 5931 8X35	PZ		400,00	0,1029	€ 41,16
DADIN5588M10	DADO INOX A2 5588 M10	PZ		600,00	0,0687	€ 41,22
VITINTEFT8X12	VITE INOX A2 TE UNI 5739 8X12	PZ		600,00	0,0687	€ 41,22
VITINTEFT14X50	VITE INOX A2 TE UNI 5739 14X50	PZ		75,00	0,5519	€ 41,39
VITINTEFT8X50	VITE INOX A2 TE UNI 5739 8X50	PZ		400,00	0,1038	€ 41,52
GUAFIO10.001	GUANTI FIORE BOVINO (DORSO+PALMO) TG.10	PZ		22,00	1,8900	€ 41,58
CONPOL13.001	CONTRODADO POLIAMMIDE PG13,5 PRESSACAVO	PZ		149,00	0,2800	€ 41,72
TUBRIL6X1.NR.001	TUBO PA12 (RILSAN) D.E.6 D.I.4 NERO	PZ		100,00	0,4199	€ 41,99
PIAFE80X20	PIATTO FE 80X20	PZ		6,00	7,0000	€ 42,00
SPIELE12.001	SPINA 7 POLI 12V	PZ		6,00	7,0000	€ 42,00
VITZNTTEFT14X50	VITE ZINCATA TE UNI 5739 8.8 14X50	PZ		100,00	0,4200	€ 42,00
30-000FB-0-0100	COM - VAL - SFE - Valvola sfera LP G_2" FF manuale INOX 01	PZ		1,00	42,2700	€ 42,27
RACAIR8.003	RACCORDO INTERMEDIO DA 8 - CAMOZZI 6580	PZ		37,00	1,1460	€ 42,40
30-000SB-0-0000	COM - FIL - Filtro olio in ritorno 120 l/min 10µ	PZ		2,00	21,2200	€ 42,44
TAP316.3/8	TAPPO MASCHIO AISI 316 MICROF. 3/8"	PZ		59,00	0,7200	€ 42,48
FASIN60.63.001	FASCETTA STRINGITUBO W4 INOX DIAM 60-63	PZ		90,00	0,4750	€ 42,75
RONZNMAG21X60	RONDELLA ZINCATA MAGG. 21X60	PZ		100,00	0,4300	€ 43,00
BARINFIL8	BARRA FILETTATA INOX A2 DA 8	PZ		30,00	1,4334	€ 43,00
30-000BD-0-0000	COM - CIA - Cilindro pneumatico A_50 S_20 C_150 ISO 15552	PZ		1,00	43,0300	€ 43,03
VITINTEFP20X130	VITE INOX A2 TE UNI 5737 20X130	PZ		20,00	2,1699	€ 43,40
RONINGRO18	RONDELLA GROWER INOX A2 DA 18	PZ		600,00	0,0725	€ 43,50

Codice articolo	Descrizione	Um1	Um2	INVENTARIO	Costo un.1	Val.giacenza
CUR304.21.3X2	CURVA AISI 304 DIAM. 21,3X2	PZ		32,00	1,3600	€ 43,52
VITINTEFT12X60	VITE INOX A2 TE UNI 5739 12X60	PZ		130,00	0,3364	€ 43,73
VITINTEFT8X35	VITE INOX A2 TE UNI 5739 8X35	PZ		400,00	0,1099	€ 43,96
RACAIR6.1/8.001	RACCORDO ARIA 6 1/8 - CAMOZZI S6510	PZ		78,00	0,5640	€ 43,99
20-001KK-0-0101	LAM - CIC_80 - Anello guarnizione base 01	PZ		2,00	22,0000	€ 44,00
CAVEL1.022	CAVO F3 NERO SEZ. 1 mmq SEZ. RID.	PZ		200,00	0,2200	€ 44,00
VALIN2FIL1.1/2.010	VALVOLA INOX A SFERA B.P. 1" 1/2 MICROF.	PZ		4,00	11,0000	€ 44,00
PGFIL304.DN20-3/4	PORTAGOMMA FILETT. A.304 D. 26.9 -3/4"	PZ		10,00	4,4400	€ 44,40
MAN304.1/2	MANICOTTO AISI 304 1/2" DIAM. 21,3	PZ		43,00	1,0350	€ 44,51
30-000YT-0-0100	COM - VAL - SFE - Valvola sfera HP G_ "3-4 FF manuale INOX 01	PZ		2,00	22,3975	€ 44,80
VITZNTTEFP14X80	VITE ZINCATA TE UNI 5737 8.8 14X80	PZ		80,00	0,5600	€ 44,80
20-001UN-0-0101	LAM - N18 - GT PT Guida - Spalla 01	PZ		45,00	1,0000	€ 45,00
20-001UR-0-0100	PRF - N18 - GT PT Guida - Guida Ø_32 01	PZ		5,00	9,0000	€ 45,00
VALFEBP3V1.1/4.002	VALVOLA A SFERA B.P. 3 VIE 1"1/4 - TIPOT	PZ		3,00	15,0000	€ 45,00
0109342	CORPO 3 VIE M16X1,5	PZ		9,00	5,0320	€ 45,29
NIP316M1.1/2.001	NIPLES INOX MXM GAS CIL. D.1" 1/2	PZ		12,00	3,7825	€ 45,39
DADZNAUBM6	DADO ZINCATO AUTOBLOCC BASSO CL.8 M6	PZ		3.800,00	0,0120	€ 45,60
FASIN260.280.001	FASCETTA STRINGITUBO W1 INOX DIAM 260-280	PZ		27,00	1,7034	€ 45,99
VITZNTTEFT16X30	VITE ZINCATA TE UNI 5739 8.8 16x30	PZ		115,00	0,4000	€ 46,00
DADIN5588M16	DADO INOX A2 5588 M16	PZ		200,00	0,2311	€ 46,22
DADZN5588M14	DADO ZINCATO MEDIO 5588 CL.8 M14	PZ		500,00	0,0925	€ 46,25
FASNY280X3,5.001	FASCETTA PLAST.DENT. NERA 280X3,5	PZ		1.689,00	0,0275	€ 46,45
VITINTEFT4X12	VITE INOX A2 TE UNI 5739 4X12	PZ		1.800,00	0,0260	€ 46,80
VITINTEFT16X30	VITE INOX A2 TE UNI 5739 16X30	PZ		100,00	0,4694	€ 46,94
GIUGOM150.001	GIUNTO GOMMA DIAM.150 CENTR-CISTER	PZ		2,00	23,4900	€ 46,98
TRO304.3/8	TRONCHETTO AISI 304 3/8" DIAM. 17.1	PZ		95,00	0,4950	€ 47,03
TRO304.1.1/4	TRONCHETTO AISI 304 1" 1/4 DIAM. 42,4	PZ		33,00	1,4400	€ 47,52
VITINTEFP20X110	VITE INOX A2 TE UNI 5737 20X110	PZ		26,00	1,8999	€ 49,40
VITINTEFT16X50	VITE INOX A2 TE UNI 5739 16X50	PZ		75,00	0,6619	€ 49,64
VITINTEFT10X35	VITE INOX A2 TE UNI 5739 10X35	PZ		300,00	0,1655	€ 49,65
30-000SC-0-0000	COM - FIL - Filtro olio in ritorno 170 l/min 10µ	PZ		1,00	49,8200	€ 49,82
RACAIR6.008	RACCORDO A GOMITO ARIA 6 - CAMOZZI 6550	PZ		42,00	1,1880	€ 49,90
20-000D1-0-0101	LAM - Flangia troppopieno sfera Ø_200	PZ		5,00	10,0000	€ 50,00
20-000NW-0-0100	LAV - Boccola Occhiello cerniera Ø_25-M24 01	PZ		2,00	25,0000	€ 50,00
20-000S9-0-0405	LAV - Aspo fisso - Guidatubo - Bussola albero puleggia 01	PZ		4,00	12,5000	€ 50,00
20-0034A-0-0101	LAM - Cerniera fondo - Staffa cilindro Ø1700-1800	PZ		2,00	25,0000	€ 50,00
20-004JT-0-0700	LAV - CI21-0067 - Anello centraggio generatore	PZ		1,00	50,0000	€ 50,00
30-0004H-0-0800	COM - GUAR - GPIA - Aspo superiore Ø_1800 H - Guarnizione t	PZ		2,00	25,0000	€ 50,00
30-000JT-0-0000	COM - MAN - Maniglia metalplast Cod_120318	PZ		4,00	12,5000	€ 50,00
VITZNTTEFP12X150	VITE ZINCATA TE UNI 5737 8.8 12X150	PZ		100,00	0,5000	€ 50,00
MANR63.250	MANOMETRO RADIALE D.63 0-250	PZ		6,00	8,4000	€ 50,40
0109341	CORPO 3 VIE M12X1,5	PZ		10,00	5,0840	€ 50,84
MAN304.1.1/2	MANICOTTO AISI 304 1" 1/2 DIAM. 48.3	PZ		16,00	3,1950	€ 51,12
0101203	DIRITTO DI CONGIUNZIONE T10X1,5 CH19	PZ		10,00	5,1120	€ 51,12
PGSZNM80	PORTAGOMMA ZINCATO SFERICO MASCHIO D80	PZ		10,00	5,1425	€ 51,43
FASIN92.97.001	FASCETTA STRINGITUBO W4 INOX DIAM 92-97	PZ		60,00	0,8630	€ 51,78
RACAIR6.002	RACCORDO CURVO ARIA 6 - CAMOZZI 6555	PZ		36,00	1,4460	€ 52,06
RID316M3/4.F1/2.001	RIDUZIONE AISI 316 M 3/4" - F 1/2"	PZ		42,00	1,2400	€ 52,08
CUR316FF1.1/2	CURVA/GOMITO AISI 316 MICROF. 1" 1/2 F/F	PZ		8,00	6,5120	€ 52,10
DADINAUBM10	DADO INOX A2 AUTOBLOCCANTE BASSO M10	PZ		600,00	0,0869	€ 52,14
CARGRA.001	CARTUCCIA GRASSO ML. 600	PZ		9,00	5,8200	€ 52,38
0102221	GOMITO PER INNESTO T6X1 CH19	PZ		10,00	5,2400	€ 52,40
VITINTEFT16X45	VITE INOX A2 TE UNI 5739 16X45	PZ		84,00	0,6243	€ 52,44
VITINTEFT8X80	VITE INOX A2 TE UNI 5739 8X80	PZ		350,00	0,1505	€ 52,68
RID316M3/4.F3/8.001	RIDUZIONE AISI 316 M 3/4" - F 3/8"	PZ		40,00	1,3175	€ 52,70
SPILIV3.005	COPRISPIA LIVELLO 3" GREZZA - VA0054/A	PZ		66,00	0,8000	€ 52,80
CUR316FF1.1/4	CURVA/GOMITO AISI 316 MICROF. 1" 1/4 F/F	PZ		11,00	4,8450	€ 53,30
FASGOM.28.001	FERMACAVO GOMMATO D.28 W3	PZ		121,00	0,4417	€ 53,45
PGSZNM100	PORTAGOMMA ZINCATO SFERICO MASCHIO D100	PZ		8,00	6,7133	€ 53,71
FASNY280X4,5.001	FASCETTA PLAST.DENT. NERA 280X4,5	PZ		1.100,00	0,0489	€ 53,79
0101096	TERMINALE DIRITTO T12X2 M22X1,5	PZ		9,00	5,9800	€ 53,82
DADZN5588M18	DADO ZINCATO MEDIO 5588 CL.8 M18	PZ		300,00	0,1800	€ 54,00
RID316M2.002	RIDUZIONE AISI 316 2" M - 1" 1/4 F	PZ		10,00	5,4000	€ 54,00
VITZNTTEFT12X50	VITE ZINCATA TE UNI 5739 8.8 12X50	PZ		200,00	0,2700	€ 54,00
TAP316.1	TAPPO MASCHIO AISI 316 MICROF. 1"	PZ		30,00	1,8040	€ 54,12
VITINTEFT20X35	VITE INOX A2 TE UNI 5739 20X35	PZ		50,00	1,0825	€ 54,13
DADINFLAM6	DADO INOX A2 FLANGIATO ZIGR. M6	PZ		2.000,00	0,0271	€ 54,20
RACAIR8.002	RACCORDO CURVO ARIA 8 - CAMOZZI 6555	PZ		35,00	1,5540	€ 54,39
VITZNTTEFP14X90	VITE ZINCATA TE UNI 5737 8.8 14X90	PZ		80,00	0,6800	€ 54,40
30-0003J-0-0000	COM - FAN - POS - Fanale posteriore sinistro	PZ		5,00	10,9300	€ 54,65
TAPZNSFF100	TAPPO SFERICO ZN FEMMINA D100	PZ		8,00	6,8400	€ 54,72
TAP316.1/2	TAPPO MASCHIO AISI 316 MICROF. 1/2"	PZ		61,00	0,9000	€ 54,90

Codice articolo	Descrizione	Um1	Um2	INVENTARIO	Costo un.1	Val.giacenza
RONZNPIA10	RONDELLA ZINCATA PIANA DA 10	PZ		2.500,00	0,0220	€ 55,00
TRO304.1	TRONCHETTO AISI 304 1" DIAM. 33,7	PZ		46,00	1,2000	€ 55,20
PGSZNF100	PORTAGOMMA ZINCATO SFERICO FEMMINA D100	PZ		7,00	7,9017	€ 55,31
20-000D0-0-0101	LAM - Flangia troppopieno sfera Ø_160	PZ		7,00	8,0000	€ 56,00
20-001V5-0-0102	LAM - N18_5h - GT Corpo Sx - Piede 01	PZ		4,00	14,0000	€ 56,00
VITZNTEFT12X60	VITE ZINCATA TE UNI 5739 8.8 12X60	PZ		160,00	0,3500	€ 56,00
VITZNTEFT8X60	VITE ZINCATA TE FIL. TOTALE UNI 5739 8.8 8X60	PZ		400,00	0,1400	€ 56,00
UNPFE140	UNP FE DA 140 - VERGA DA 6 METRI	PZ		3,00	18,8000	€ 56,40
MAN304.1.1/4	MANICOTTO AISI 304 1" 1/4 DIAM. 42.4	PZ		22,00	2,5650	€ 56,43
TAP316.1.1/2	TAPPO MASCHIO AISI 316 MICROF. 1" 1/2	PZ		12,00	4,7250	€ 56,70
RACPOL16.001	RACCORDO POLIAMMIDE DIRITTO M PG16	PZ		39,00	1,4600	€ 56,94
TRO304.3/4	TRONCHETTO AISI 304 3/4" DIAM. 26.9	PZ		62,00	0,9200	€ 57,04
RACAIR6.1/4.001	RACCORDO CURVO ARIA 6 1/4 - S6520	PZ		42,00	1,3620	€ 57,20
TEE316.1.1/2	TEE AISI 316 MICROF. 1" 1/2	PZ		7,00	8,1900	€ 57,33
RACAIR12.1/4.002	RACCORDO CURVO ARIA 12-1/4 - CAMOZZI S6520	PZ		24,00	2,4240	€ 58,18
RACAIR6.1/8.004	RACCORDO ARIA 6 1/8 - CAMOZZI S6450	PZ		54,00	1,0800	€ 58,32
RID316M1.F3/4.001	RIDUZIONE AISI 316 1" M - 3/4" F	PZ		31,00	1,8900	€ 58,59
TUBRIL8X1.GLL.001	TUBO PA12 (RILSAN) D.E.8 D.I.6 GIALLO	PZ		100,00	0,5876	€ 58,76
TUBRIL8X1.RSS.001	TUBO PA12 (RILSAN) D.E.8 D.I.6 ROSSO	PZ		100,00	0,5876	€ 58,76
30-000SM-0-0000	COM - FIL - CARTUCCIA FILTRANTE R131G10B	PZ		3,00	19,6300	€ 58,89
VITINTEFT12X16	VITE INOX A2 TE UNI 5739 12X16	PZ		300,00	0,1965	€ 58,95
30-0015N-0-0000	COM - BLO - GRUPPO DI COMANDO STAND ALONE 4/3 C.C. 40L/min 2	PZ		1,00	59,0000	€ 59,00
NIP316M1.1/2.M1.1/4.001	NIPLES INOX GAS M 1" 1/2 - M 1" 1/4	PZ		12,00	4,9280	€ 59,14
VITINTEFT8X40	VITE INOX A2 TE UNI 5739 8X40	PZ		500,00	0,1199	€ 59,95
20-000ZN-0-0405	LAV - Perno Ø_40 L_270 01	PZ		1,00	60,0000	€ 60,00
20-001UZ-0-0100	LAV - N18 - GT TC Perno - Albero 01	PZ		4,00	15,0000	€ 60,00
20-004KE-0-0101	LAM - Quadro Master allestimento elettrico - piastra portina	PZ		4,00	15,0000	€ 60,00
30-000SL-0-0000	COM - FIL - CARTUCCIA FILTRANTE R130G10B	PZ		4,00	15,0900	€ 60,36
RACPOL21.001	RACCORDO POLIAMMIDE DIRITTO M PG21	PZ		39,00	1,5500	€ 60,45
VITZNTEFT16X50	VITE ZINCATA TE UNI 5739 8.8 16X50	PZ		85,00	0,7200	€ 61,20
RACAIR10.1/4.002	RACCORDO CURVO ARIA 10 1/4 - S6520	PZ		32,00	1,9140	€ 61,25
TAP316.3/4	TAPPO MASCHIO AISI 316 MICROF. 3/4"	PZ		44,00	1,3950	€ 61,38
RONZNPIA14	RONDELLA ZINCATA PIANA DA 14	PZ		1.100,00	0,0560	€ 61,60
TEE316.3/8	TEE AISI 316 MICROF. 3/8	PZ		42,00	1,4850	€ 62,37
RETFE120X80X4	TUBOLARE RETTANGOLO FE 120X80X4	PZ		4,50	14,0000	€ 63,00
20-001U5-0-0101	LAM - N18 - Piastra trattenuta 01	PZ		16,00	4,0000	€ 64,00
VITZNTEFP12X120	VITE ZINCATA TE UNI 5737 8.8 12X120	PZ		100,00	0,6400	€ 64,00
VITZNTEFT12X30	VITE ZINCATA TE UNI 5739 8.8 12X30	PZ		280,00	0,2300	€ 64,40
VITZNTEFT14X40	VITE ZINCATA TE UNI 5739 8.8 14X40	PZ		150,00	0,4300	€ 64,50
RACAIR8.005	TAPPO AD INNESTO ARIA 8 - CAMOZZI 6900	PZ		64,00	1,0100	€ 64,64
RACPOL07.002	RACCORDO POLIAMMIDE DIRITTO M PG07	PZ		63,00	1,0300	€ 64,89
0101095	TERMINALE DIRITTO T12X2 M16X1,5	PZ		12,00	5,4080	€ 64,90
VITZNTEFP16X70	VITE ZINCATA TE UNI 5737 8.8 16X70	PZ		110,00	0,5900	€ 64,90
QUA304.30X30X2	QUADRO AISI 304 30X30X2	PZ		11,00	5,9000	€ 64,90
CUR316FF2	CURVA/GOMITO AISI 316 MICROF. 2" F/F	PZ		8,00	8,1180	€ 64,94
TAP316.2	TAPPO MASCHIO AISI 316 MICROF. 2"	PZ		10,00	6,5560	€ 65,56
BARZNFIL18	BARRA FILETTATA ZINCATA DA 18	PZ		9,00	7,3000	€ 65,70
MANA63.3	MANOMETRO ASSIALE D.63 -1/+3	PZ		7,00	9,4000	€ 65,80
CUR316MF3/4	CURVA/GOMITO AISI 316 MICROF. 3/4" M/F	PZ		33,00	1,9975	€ 65,92
VITINTEFP12X90	VITE INOX A2 TE UNI 5737 12X90	PZ		106,00	0,6221	€ 65,94
20-001UY-0-0101	LAM - N18 - GT TC Perno - Piede 01	PZ		22,00	3,0000	€ 66,00
30-0009A-0-0000	COM - CUSC - SKF FYTB 35 TF - Ø_35 flangia ovale - dritto	PZ		2,00	33,0000	€ 66,00
TESSELCHI.001	ZB4BG4 TESTA P/SELETTORE A CHIAVE 2POS.	PZ		4,00	16,5000	€ 66,00
VALFEBP3V1/2.001	VALVOLA A SFERA B.P. 3 VIE 1/2" - TIPO T	PZ		11,00	6,0000	€ 66,00
FASGOM.30.001	FASCETTA GOMMATA D.30 W1	PZ		150,00	0,4417	€ 66,26
SPIPVC.001	SPIRALE IN PVC DIAM. 80	PZ		19,00	3,5000	€ 66,50
STAREGPAR.001	MENSOLA REGISTR. NERA DM.42	PZ		9,00	7,4000	€ 66,60
30-000GW-0-0000	COM - CUSC - SKF UCFL 207 - Ø_35 flangia ovale - diritto	PZ		4,00	16,7050	€ 66,82
FASGOM.12.001	FERMACAVO GOMMATO D.12 W1	PZ		203,00	0,3300	€ 66,99
DADINFLAM8	DADO INOX A2 FLANGIATO ZIGR. M8	PZ		1.000,00	0,0674	€ 67,40
GUAPPARA13.001	GUAINA ARANCIO PP-BS UFW NW13 AUTOMOTIVE	PZ		150,00	0,4500	€ 67,50
BARINFIL36	BARRA FILETTATA INOX A2 DA 36	PZ		2,00	33,8800	€ 67,76
DADZN5588M24	DADO ZINCATO MEDIO 5588 CL.8 M24	PZ		200,00	0,3400	€ 68,00
RACPOL11.001	RACCORDO POLIAMMIDE DIRITTO M PG11	PZ		57,00	1,2000	€ 68,40
FASIN98.103.001	FASCETTA STRINGITUBO W2 INOX DIAM 98-103	PZ		71,00	0,9649	€ 68,51
TRO304.2	TRONCHETTO AISI 304 2" DIAM. 60,3	PZ		25,00	2,7450	€ 68,63
BOMARG	BOMBOLA ARGON	PZ		2,00	34,3200	€ 68,64
TAPZNSFF150	TAPPO SFERICO ZN FEMMINA D150	PZ		7,00	9,8100	€ 68,67
PGFIL304.DN15-1/2	PORTAGOMMA FILETT. A.304 D. 21,3 -1/2"	PZ		20,00	3,4400	€ 68,80
PG304.60	PORTAGOMMA A SALDARE AISI 304 DIAM. 60,3	PZ		18,00	3,8250	€ 68,85
FASGOM.80.001	FASCETTA GOMMATA D.80 W1	PZ		70,00	0,9912	€ 69,38
FASIN79.85.001	FASCETTA STRINGITUBO W2 INOX DIAM 79-85	PZ		75,00	0,9261	€ 69,46

Codice articolo	Descrizione	Um1	Um2	INVENTARIO	Costo un.1	Val.giacenza
NIP316M1.001	NIPLES INOX MXM GAS CIL. D.1"	PZ		30,00	2,3320	€ 69,96
20-000GG-0-0101	LAM - Aspo fisso - Guidatubo - Sella puleggia 01	PZ		2,00	35,0000	€ 70,00
20-000JC-0-0100	LAV - Boccola Ø 41-60-75-60 L_20-45-15 01	PZ		2,00	35,0000	€ 70,00
20-000JS-0-0100	LAV - Boccola Ø 25-45-50 L_17-8 01	PZ		4,00	17,5000	€ 70,00
20-000XB-0-0307	LAV - TSH - Tele - Staffa supporto Dn170 01	PZ		2,00	35,0000	€ 70,00
20-001BC-0-0405	LAV - Perno ribaltamento Ø_60 L_241 01	PZ		1,00	70,0000	€ 70,00
TAP316.1.1/4	TAPPO MASCHIO AISI 316 MICROF. 1" 1/4	PZ		21,00	3,3433	€ 70,21
TUBGOMM10.42	TUBO GOMMA LISCIO 10 BAR DIAM42 (1" 1/4)	PZ		8,00	8,8300	€ 70,64
30-000ZY-0-0000	COM - ELE - SWI - Corpo per lampada spia - ZB4 - LED integra	PZ		14,00	5,0700	€ 70,98
GUAPOL12.001	GUAINA POLIAMMIDE PA 6S 12X15 NERA	PZ		100,00	0,7100	€ 71,00
GUAPPARA17.001	GUAINA ARANCIO PP-BS UFW NW17 AUTOMOTIVE	PZ		100,00	0,7100	€ 71,00
SGRLIQ.015	ELETTROLUCIDANTE INOX BRILL PENNELLO	PZ		10,00	7,1000	€ 71,00
VITINTEFT12X120	VITE INOX A2 TE UNI 5739 12X120	PZ		109,00	0,6524	€ 71,11
DADZN5588M8	DADO ZINCATO MEDIO 5588 CL.8 M8	PZ		4.000,00	0,0180	€ 72,00
FASNY200X3,5.001	FASCETTA PLAST.DENT. NERA 200X3,5	PZ		2.700,00	0,0267	€ 72,09
DADINAUBM20	DADO INOX A2 AUTOBLOCCANTE BASSO M20	PZ		100,00	0,7220	€ 72,20
20-001V0-0-0305	LAM - N18 - GT Corpo - Controsupporto 01	PZ		5,00	14,5000	€ 72,50
SPILV2.001	SPIA LIVELLO IN PLASTICA 2" CON OR	PZ		62,00	1,1700	€ 72,54
SPIPVC.011	SPIRALE IN PVC DIAM. 16/20	PZ		40,00	1,8190	€ 72,76
CAVIN2.001	CAVALLOTTO LEGGERO INOX 2" D.61	PZ		48,00	1,5300	€ 73,44
RONINMAG8X32	RONDELLA INOX A2 MAGG. 8X32	PZ		1.000,00	0,0736	€ 73,60
20-001UX-0-0505	LAV - Pignone 10B-1 Z12 Specializzato 01	PZ		4,00	18,5000	€ 74,00
PIA304.25X5	PIATTO AISI 304 25X5	PZ		18,00	4,1208	€ 74,17
RACAIR6.004	RACCORDO ARIA 6 - CAMOZZI 6540	PZ		47,00	1,5840	€ 74,45
20-0016R-0-0500	LAV - Leverismo bauletti h_450 - Perno snodo 02	PZ		10,00	7,5000	€ 75,00
FASGOM.38.001	FASCETTA GOMMATA D.38 W1	PZ		140,00	0,5392	€ 75,49
20-000WE-0-0900	PRF - THS - Rullo 01 - Rullo 01	PZ		19,00	4,0000	€ 76,00
30-0004K-0-0100	COM - RUL - Rullo RollVen acciaio B3 60-12 Exec-B2 X-270	PZ		3,00	25,5000	€ 76,50
RONZNPIA36	RONDELLA ZINCATA PIANA DA 36	PZ		300,00	0,2551	€ 76,53
CUR316MF1/2	CURVA/GOMITO AISI 316 MICROF. 1/2" M/F	PZ		60,00	1,2800	€ 76,80
DADIN5589M36	DADO INOX A2 5589 M36 BASSO	PZ		20,00	3,8567	€ 77,13
30-00035-0-0100	COM - CER - Cerniera inox Reco L135 - cod 660520034	PZ		14,00	5,5200	€ 77,28
20-000ZM-0-0101	LAM - Rondella trattenuta Ø_14-45 Sp_8 01	PZ		30,00	2,6000	€ 78,00
CUNZNMED.001	CUNEO MEDIO DIN76051 ZINCATO BIANCO	PZ		6,00	13,0000	€ 78,00
RACAIR8.1/8.002	RACCORDO CURVO ARIA 8 1/8 - S6520	PZ		52,00	1,5180	€ 78,94
20-001RB-0-0100	LAV - EW60LT - Slitta braccio -Boccola rotazione 01	PZ		1,00	80,0000	€ 80,00
FLA304.DN50CIE.001	FLANGIA CIECA AISI304 UNI6093 DN50 CIECA	PZ		5,00	16,0000	€ 80,00
LEVZNFRE.001	LEVA FRENO OMOLOGATA CUNA ZINCATA	PZ		4,00	20,0000	€ 80,00
VALTRO2V.80	VALVOLA TROPPO PIENO 2 SFERE C/VIS D.80	PZ		2,00	40,0000	€ 80,00
VITZNTFEP12X80	VITE ZINCATA TE UNI 5737 8.8 12X80	PZ		200,00	0,4000	€ 80,00
RID316M1/2.F3/8.001	RIDUZIONE AISI 316 M 1/2" - F 3/8"	PZ		64,00	1,2600	€ 80,64
30-00053-0-0800	COM - GUAR - GPIA - Guarnizione troppopieno sfera Ø_200	PZ		6,00	13,5000	€ 81,00
30-000SK-0-0000	COM - FIL - CARTUCCIA FILTRANTE R130C10B	PZ		12,00	6,7700	€ 81,24
VITZNTFEP10X90	VITE ZINCATA TE UNI 5737 8.8 10X90	PZ		200,00	0,4100	€ 82,00
30-000LU-0-0000	COM - CUSC - Cuscinetto SKF 7208 - Ø_40	PZ		4,00	20,5013	€ 82,01
CAVIN3.001	CAVALLOTTO LEGGERO INOX 3" D.89 CL11	PZ		43,00	1,9125	€ 82,24
30-000B7-0-0400	COM - RUL - Rullo Rollven acciaio B3 50_12 Ex-B2 X-600	PZ		3,00	27,5000	€ 82,50
CAVIN3.002	CAVALLOTTO LEGGERO INOX 3" 1/2 D102 CL12	PZ		29,00	2,8477	€ 82,58
RID316M2.001	RIDUZIONE AISI 316 2" M - 1" 1/2 F	PZ		16,00	5,2200	€ 83,52
30-00169-0-0000	COM - ELE - SEN - FOTOCELLULA COMPATTA 0,1-5,7m 12/24 Vdc	PZ		1,00	83,6600	€ 83,66
0103201	3 VIE CONGIUNZIONE 6X1	PZ		10,00	8,3760	€ 83,76
20-000SA-0-0405	LAV - Aspo fisso - Guidatubo - Albero puleggia 01	PZ		2,00	42,0000	€ 84,00
30-000D4-0-0100	COM - RUL - Rullo RollVen B3 50-14 Ex-B2 Z_300 X_288	PZ		4,00	21,0000	€ 84,00
SUPZNCUN.002	SUPPORTO CUNEO MEDIO DIN76051 ZINCATO	PZ		14,00	6,0000	€ 84,00
VITZNTFEP14X70	VITE ZINCATA TE UNI 5737 8.8 14X70	PZ		150,00	0,5600	€ 84,00
GUANIT.004	GUANTO NITRILE TG UNICA NERI SPESSI - 50	PZ		10,00	8,5000	€ 85,00
CUR304.17.2X2	CURVA AISI 304 DIAM. 17,2X2	PZ		83,00	1,0400	€ 86,32
TEE316.3/4	TEE AISI 316 MICROF. 3/4	PZ		29,00	3,0000	€ 87,00
0103204	3 VIE CONGIUNZIONE 12x1,5	PZ		8,00	10,9280	€ 87,42
TUBSAE1.001	TUBO SAE 100 R2 1"	PZ		25,00	3,5000	€ 87,50
PG304.48	PORTAGOMMA A SALDARE AISI 304 DIAM. 48,3	PZ		31,00	2,8800	€ 89,28
RACAIR12.3/8.002	RACCORDO CURVO ARIA 12-3/8 - CAMOZZI S6520	PZ		34,00	2,6400	€ 89,76
20-0016S-0-0500	LAV - Leverismo bauletti h_450 - Perno snodo 03	PZ		10,00	9,0000	€ 90,00
20-00199-0-0101	LAM - Controflangia troppopieno condotta Dn_150 sfera Ø_200	PZ		2,00	45,0000	€ 90,00
20-002PU-0-0000	LAV - Leverismo portelle 600 - Boccola perno 03	PZ		10,00	9,0000	€ 90,00
30-0000G-0-0000	COM - CER - Cerniera Nicotra 5014061	PZ		6,00	15,0000	€ 90,00
CAVEL2.001	CAVO ELETTRICO FG70R 2X1,5	PZ		100,00	0,9000	€ 90,00
TFE40x40x5	PROFILO A T FE 40X40X5	PZ		30,00	3,0000	€ 90,00
TUBPAR90.42.001	TUBO ZN 90° ASOLATO PARACICL. D.42	PZ		6,00	15,0000	€ 90,00
TRO304.1/4	TRONCHETTO AISI 304 1/4" DIAM. 13.7	PZ		126,00	0,7200	€ 90,72
VITZNTFEP14X180	VITE ZINCATA TE UNI 5737 8.8 14X180	PZ		70,00	1,3000	€ 91,00
CUR304.33.7X2	CURVA AISI 304 DIAM. 33.7X2	PZ		60,00	1,5200	€ 91,20

Codice articolo	Descrizione	Um1	Um2	INVENTARIO	Costo un.1	Val.giacenza
RID316M1.1/2.002	RIDUZIONE AISI 316 1" 1/2 M - 1" F	PZ		25,00	3,6520	€ 91,30
TEE316.2	TEE AISI 316 MICROF. 2"	PZ		9,00	10,1600	€ 91,44
DADIN5588M18	DADO INOX A2 5588 M18	PZ		330,00	0,2784	€ 91,87
CUR304.48.3X2	CURVA AISI 304 DIAM. 48.3X2	PZ		31,00	2,9700	€ 92,07
CUR304.48.3X3	CURVA AISI 304 DIAM. 48.3X3	PZ		30,00	3,0800	€ 92,40
RACAIR8.004	RACCORDO ARIA 8 - CAMOZZI 6540	PZ		48,00	1,9440	€ 93,31
CUR304.60.3X3	CURVA AISI 304 DIAM. 60.3X3	PZ		23,00	4,1200	€ 94,76
CUR304.60.3X2	CURVA AISI 304 DIAM. 60.3X2	PZ		28,00	3,4000	€ 95,20
TUBRIL16X1	TUBO RILSAN D.E.16 D.I.14 SP.1 PA12 NERO	PZ		50,00	1,9098	€ 95,49
20-0020G-0-0101	LAM - Recy - Flangia pulizia decantatori 01	PZ		6,00	16,0000	€ 96,00
20-003CN-0-0101	LAM - Rondella distanziale flangia SAE XS 120 01	PZ		3,00	32,0000	€ 96,00
VOMFE.011	VOMERINO DOPPIO PER ANCORA TEDESCA	PZ		16,00	6,1000	€ 97,60
MAN304.3/4	MANICOTTO AISI 304 3/4" DIAM. 26,9	PZ		64,00	1,5300	€ 97,92
PGSZNM120	PORTAGOMMA ZINCATO SFERICO MASCHIO D120	PZ		11,00	8,9100	€ 98,01
TAPZNSFF120.001	TAPPO SFERICO ZN FEMMINA D120 - 3 GANCI	PZ		12,00	8,2400	€ 98,88
20-0009V-0-0405	LAV - Perno Ø 30 L 154 2xM10	PZ		5,00	20,0000	€ 100,00
20-000G6-0-0100	LAV - Aspo fisso - Guidatubo - Flangia imbocco Ø 53,5	PZ		1,00	100,0000	€ 100,00
20-000S8-0-0405	LAV - Aspo fisso - Guidatubo - Perno cuscinetto guida orizzo	PZ		5,00	20,0000	€ 100,00
SAR2FIL3.005	SARACINESCA A LEVA FIL/FIL 3"	PZ		1,00	101,0000	€ 101,00
TAPZNSFM80	TAPPO SFERICO ZN MASCHIO D80	PZ		20,00	5,0500	€ 101,00
30-000AL-0-0000	COM - SER - Serbatoio acciaio inox V 12,5lt 01	PZ		1,00	102,3000	€ 102,30
30-00051-0-0800	COM - GUAR - GPIA - Guarnizione troppopieno sfera Ø 100	PZ		16,00	6,4000	€ 102,40
BOM108.001	BOMBOLA PLUSARC 108	PZ		2,00	51,3000	€ 102,60
PGSZNF120	PORTAGOMMA ZINCATO SFERICO FEMMINA D120	PZ		11,00	9,3467	€ 102,81
MAN304.4	MANICOTTO AISI 304 4" DIAM. 114.30	PZ		8,00	13,0500	€ 104,40
20-000GH-0-0101	LAM - Aspo fisso - Guidatubo - Sella guida cilindrica Ø 60	PZ		3,00	35,0000	€ 105,00
20-001KS-0-0101	LAM - CIC 80 - Flangia 02	PZ		7,00	15,0000	€ 105,00
TIRZNM.20.003	TIRANTE ZINCATO M20X180	PZ		30,00	3,5000	€ 105,00
NIP316M2.001	NIPLES INOX MXM GAS CIL. D.2"	PZ		20,00	5,2700	€ 105,40
PGFIL304.DN50-2"	PORTAGOMMA FILETT. A.304 D. 60,3 -2"	PZ		8,00	13,2000	€ 105,60
DADIN5589M24	DADO INOX A2 5589 M24 BASSO	PZ		150,00	0,7050	€ 105,75
NIP316M1.M1/2.001	NIPLES INOX GAS M 1" - M 1/2"	PZ		50,00	2,1150	€ 105,75
SPIPVC.002	SPIRALE IN PVC DIAM. 56	PZ		43,00	2,5000	€ 107,50
CUR304.70X2	CURVA AISI 304 DIAM. 70X2	PZ		20,00	5,4000	€ 108,00
FLA304.DN80R.001	FLANGIA PIANA AISI304 UNI2278 DN80	PZ		9,00	12,0000	€ 108,00
N18_5h360-00-003	Staffa giunto girevole 0-0	PZ		24,00	4,5000	€ 108,00
TAPZNSFF80	TAPPO SFERICO ZN FEMMINA D80	PZ		9,00	12,0000	€ 108,00
30-0010W-0-0000	COM - VAL - Valvola di blocco e cont discesa a doppio effett	PZ		6,00	18,2250	€ 109,35
GUAGOM24x30.001	GUARNIZIONE EPDM A SCHIENA D'ASINO 24x30	PZ		20,00	5,4819	€ 109,64
20-000WU-0-0405	LAV - THS - Distanziale perno 01	PZ		5,00	22,0000	€ 110,00
20-001UP-0-0100	LAV - N18 - GT PT Guida - Perno 01	PZ		11,00	10,0000	€ 110,00
20-001V6-0-0102	LAM - N18_5h - GT Corpo Sx - Traverso 01	PZ		5,00	22,0000	€ 110,00
SAR1FLA5.002	SARACINESCA STA. FLA/FIL 5" SENZA STELO	PZ		1,00	110,0000	€ 110,00
SAR2FLA4.002	SARACINESCA STA. FLA/FLA 4" SENZA STELO	PZ		1,00	110,0000	€ 110,00
PIAFE70X8	PIATTO FE 70X8	PZ		24,00	4,6000	€ 110,40
DADIN5721M12	DADO INOX CIECO A2 5721 M12	PZ		500,00	0,2212	€ 110,60
30-00074-0-0305	COM - CIO - Supporto a fungo cilindro Binotto DX Ø50 h110	PZ		2,00	55,9900	€ 111,98
VITINTEFP16X120	VITE INOX A2 TE UNI 5737 16X120	PZ		87,00	1,2914	€ 112,35
30-00127-0-0H00	COM - VAL - SFE - Valvola sfera LP G_ "1-2 FF Pneumatico OTTO	PZ		2,00	56,3800	€ 112,76
CUR316MF3	CURVA/GOMITO AISI 316 MICROF. 3" M/F	PZ		4,00	28,3200	€ 113,28
30-000W6-0-0000	COM - FIL - Filtro olio in RITORNO 300 l/min 10µ	PZ		2,00	56,9700	€ 113,94
VITINTEFT10X70	VITE INOX A2 TE UNI 5739 10X70	PZ		400,00	0,2858	€ 114,32
DADIN5721M10	DADO INOX CIECO A2 5721 M10	PZ		500,00	0,2300	€ 115,00
PIAFE60X10	PIATTO FE 60X10	PZ		24,00	4,8300	€ 115,92
PG304.42	PORTAGOMMA A SALDARE AISI 304 DIAM. 42,4	PZ		50,00	2,3400	€ 117,00
TUBRIL8X1.NRO.001	TUBO PA12 (RILSAN) D.E.8 D.I.6 NERO	PZ		200,00	0,5876	€ 117,52
TUBPAR90.54.001	TUBO ZN 90° ASOLATO PARACICL. D.54 CON TAPPO	PZ		3,00	39,2000	€ 117,60
TEE316.1.1/4	TEE AISI 316 MICROF. 1" 1/4	PZ		21,00	5,7000	€ 119,70
20-001HF-0-0100	LAV - LAV - Boccia Ø 35-40-45 L 18-7 01	PZ		4,00	30,0000	€ 120,00
30-0007U-0-0800	COM - MOL - Molle forate per stamperie Ø 40 h 40 30%	PZ		16,00	7,5000	€ 120,00
30-000T1-0-0000	COM - ELE - SEN - TRASMETTITORE DI PRESS. tipo 8473 scala 0.	PZ		1,00	120,0000	€ 120,00
BAL7F.001	BALESTRA 7 FOGLIE 70X10 OCCHIO-SLITTA	PZ		2,00	60,0000	€ 120,00
30-001T5-0-0307	COM - ELE - QUA - PANNELLO DI FONDO LAM.P/QUADRO 600X 400	PZ		4,00	30,0500	€ 120,20
UNPFE80	UNP FE DA 80 - VERGA DA 6 METRI	PZ	KG	12,00	10,0300	€ 120,36
20-001UB-0-0101	LAM - N18 - Bobina 5h360 - Mozzo 01	PZ		35,00	3,5000	€ 122,50
GUAPPARA23.001	GUAINA ARANCIO PP-BS UFW NW23 AUTOMOTIVE	PZ		100,00	1,2300	€ 123,00
CAVIN2"1/2.001	CAVALLOTTO LEGGERO INOX 2"1/2	PZ		51,00	2,4200	€ 123,42
TEE316.2.1/2	TEE AISI 316 MICROF. 2" 1/2	PZ		5,00	24,6925	€ 123,46
RID316M2.F1.001	RIDUZIONE AISI 316 M 2" - F 1"	PZ		26,00	4,8030	€ 124,88
SAR1FLA4.001	SARACINESCA STA. FLA/FIL 4" CON STELO	PZ		1,00	125,0000	€ 125,00
TRO304.4	TRONCHETTO AISI 304 4" DIAM. 114.3	PZ		9,00	14,0000	€ 126,00
DADIN5588M12	DADO INOX A2 5588 M12	PZ		1.200,00	0,1056	€ 126,72

Codice articolo	Descrizione	Um1	Um2	INVENTARIO	Costo un.1	Val.giacenza
0103203	3 VIE CONGIUNZIONE 10X1,5	PZ		10,00	12,7240	€ 127,24
NIP316M2.M1.1/2.001	NIPLES INOX GAS M 2" - M 1" 1/2	PZ		21,00	6,0750	€ 127,58
PIAFE50X10	PIATTO FE 50X10	PZ		30,00	4,3125	€ 129,38
20-000WM-0-0405	LAV - THS - Distanziale perno 02	PZ		10,00	13,0000	€ 130,00
20-0020X-0-0405	LAV - Perno ribaltamento Ø_60 L_247 01	PZ		2,00	65,0000	€ 130,00
IPEFE140	IPE FE DA 140 - VERGA DA 6 METRI	PZ		1,00	130,0000	€ 130,00
30-000SD-0-0000	COM - FIL - Filtro olio in ritorno 250 l/min 10µ	PZ		3,00	44,5200	€ 133,56
SAR2FLA5.002	SARACINESCA STA. FLA/FLA 5" SENZA STELO	PZ		1,00	135,0000	€ 135,00
SERFEAIR55.001	SERBATOIO ARIA LT.55 DIAM.360	PZ		3,00	45,0000	€ 135,00
TIRZNM.20.001	TIRANTE ZINCATO M20X230 - TIPO LUNGO	PZ		30,00	4,5000	€ 135,00
TUBGOMM20.13	TUBO GOMMA HOT WATER 20 BAR Di.13	PZ		50,00	2,7215	€ 136,08
20-001U8-0-0700	FUS - N18 - Carter ingranaggio 01	PZ		13,00	10,5000	€ 136,50
TAPZNSFM150	TAPPO SFERICO ZN MASCHIO D150	PZ		10,00	13,6756	€ 136,76
30-000WL-0-0000	COM - CUSC - SKF FYTB 45 TR - Ø_45 flangia ovale - rovescio	PZ		3,00	46,5700	€ 139,71
20-0005V-0-0700	LAV - Flangia accoppiamento BRL305 e BLW140	PZ		1,00	140,0000	€ 140,00
20-000K7-0-0405	LAV - Perno Ø_40 2xM12 L_141 01	PZ		4,00	35,0000	€ 140,00
20-003FT-0-0405	LAV - Distanziale flangia SAE XS 120 02	PZ		1,00	140,0000	€ 140,00
20-0006U-0-0101	LAM - Collo di cigno - Piastra di spandimento 01	PZ		3,00	47,0000	€ 141,00
CUR304.42.4X2	CURVA AISI 304 DIAM. 42,4X2	PZ		48,00	2,9700	€ 142,56
CUR304.114X2	CURVA AISI 304 DIAM. 114,3X2	PZ		13,00	11,2000	€ 145,60
30-0007B-0-0H00	COM - GID - AID - Tappo attacco idrante UNI 45	PZ		12,00	12,2400	€ 146,88
30-00061-0-0Q00	COM - MPC - PLP - Alphapompe -02 1/2 RA - Asse nudo	PZ		1,00	147,0000	€ 147,00
20-001R6-0-0100	LAV - EW60LT - Slitta braccio -Boccola perno blocco 01	PZ		6,00	25,0000	€ 150,00
30-000DD-0-0000	COM - RUO - Ruota motrice Ø75 - Bickle GSTN 75-20H7	PZ		3,00	50,0700	€ 150,21
FASIN149.161.001	FASCETTA STRINGITUBO W2 INOX DIAM 149-161	PZ		97,00	1,5524	€ 150,58
CUR316FF2.1/2	CURVA/GOMITO AISI 316 MICROF. 2" 1/2 F/F	PZ		8,00	19,0967	€ 152,77
RID316M2.F1.1/2.001	RIDUZIONE AISI 316 M 2" - F 1" 1/2	PZ		17,00	9,0200	€ 153,34
TAPZNSFM100	TAPPO SFERICO ZN MASCHIO D100	PZ		23,00	6,6830	€ 153,71
VALZNFIL2.002	VALVOLA A SFERA M/F 2" - LEVA ACCIAIO	PZ		7,00	22,0500	€ 154,35
RACPOL13.001	RACCORDO POLIAMMIDE DIRITTO M PG13,5	PZ		117,00	1,3300	€ 155,61
GUAPOL23.001	GUAINA POLIAMMIDE PA 6S 23X28 NERA	PZ		100,00	1,5600	€ 156,00
VITINTEFP18X60	VITE INOX A2 TE UNI 5737 18X60	PZ		120,00	1,3087	€ 157,04
SPIPVC.010	SPIRALE IN PVC DIAM. 27/32	PZ		35,00	4,5700	€ 159,95
20-001HH-0-0100	LAV - Perno Ø_35 L_101 01	PZ		4,00	40,0000	€ 160,00
CAVEL6.002	CAVO ROSSO AUTOMOTIVE F3 T3 SEZ. 6	PZ		200,00	0,8000	€ 160,00
SAR1FLA6.006	SARACINESCA STA. FLA/FIL 6" CON LEVA	PZ		1,00	160,0000	€ 160,00
30-000S6-0-0000	COM - FIL - Filtro olio in mandata 90 l/min 10µ	PZ		2,00	80,3900	€ 160,78
TIRZNM.20.002	TIRANTE ZINCATO M20X160	PZ		54,00	3,0000	€ 162,00
REGAIRF08.001	REGOLATORE FLUSSO AS3002F-08	PZ		14,00	11,8500	€ 165,90
PGSZNF150	PORTAGOMMA ZINCATO SFERICO FEMMINA D150	PZ		11,00	15,2467	€ 167,71
0103234	3 VIE PER INNESTO 12X1,5	PZ		10,00	16,8080	€ 168,08
20-000A3-0-0405	LAV - Basamento - Tendicinghia - Albero Ø_45 L_718 01	PZ		2,00	85,0000	€ 170,00
30-000T0-0-0000	COM - ELE - SEN - TRASMETTITORE DI PRESS. tipo 8473 scala -1	PZ		1,00	170,0000	€ 170,00
RETFE160X80X8	TUBOLARE RETTANGOLO FE 160X80X8	PZ		5,00	34,0000	€ 170,00
TEE316.1	TEE AISI 316 MICROF. 1"	PZ		46,00	3,7200	€ 171,12
30-0006S-0-0000	COM - CIA - Cilindro Pneumatico A-50 S-20 C-80 ISO15552 02	PZ		4,00	43,6300	€ 174,52
VITINTEFP18X70	VITE INOX A2 TE UNI 5737 18X70	PZ		125,00	1,3966	€ 174,58
20-001UH-0-0700	LAV - N18 - Flangia adattatore motore idraulico 01	PZ		7,00	25,0000	€ 175,00
VALINAP2V1"1/4	VALVOLA INOX A SFERA A.P. 2 VIE 1" 1/4	PZ		5,00	35,0000	€ 175,00
TRO304.3	TRONCHETTO AISI 304 3" DIAM. 88.9	PZ		30,00	5,8800	€ 176,40
CUR316MF2	CURVA/GOMITO AISI 316 MICROF. 2" M/F	PZ		17,00	10,5300	€ 179,01
CAVEL2.005	CAVO ELET ANTIFIAMMA NO7V-K 1X2,5 ROSSO	PZ		100,00	1,8000	€ 180,00
PIA304.80X40	PIATTO AISI 304 80X40	PZ		6,00	30,0000	€ 180,00
CUR304.101X2	CURVA AISI 304 DIAM. 101,6X2	PZ		21,00	8,6400	€ 181,44
TAPZNSFM120	TAPPO SFERICO ZN MASCHIO D120	PZ		26,00	7,0290	€ 182,75
PGSZNM150	PORTAGOMMA ZINCATO SFERICO MASCHIO D150	PZ		12,00	15,2457	€ 182,95
30-0004Z-0-0100	COM - Sfera troppopieno Ø_160	PZ		10,00	18,3000	€ 183,00
20-0018C-0-0101	LAM - CIC_150 - Flangia 02	PZ		4,00	46,0000	€ 184,00
VALZNFIL1.1/4.001	VALVOLA A SFERA F/F 1"1/4 - LEVA ACCIAIO	PZ		22,00	8,6100	€ 189,42
SPIAIRFRE.001	SPIRALE GIALLA M16X1,5 F18X1,5	PZ		9,00	21,1500	€ 190,35
CUR304.76.1X2	CURVA AISI 304 DIAM. 76.1X2	PZ		25,00	7,6500	€ 191,25
DADIN5721M16	DADO INOX CIECO A2 5721 M16	PZ		400,00	0,4789	€ 191,56
20-001V1-0-0101	LAM - N18_5h - GT Corpo - Binario 01	PZ		16,00	12,0000	€ 192,00
UNPFE60	UNP FE DA 60 - VERGA DA 6 METRI	PZ		24,00	8,0500	€ 193,20
30-000K1-0-0000	COM - MPC - SDC - Scambiatore di calore Oesse HY016.1-02A12V	PZ		1,00	193,6000	€ 193,60
TUBZNZAN2M120	TUBO ZN 2 MT CON ZANCA E MASCHIO D.120	PZ		6,00	32,3325	€ 194,00
30-000YU-0-0100	COM - VAL - SFE - Valvola sfera HP G_1" FF manuale INOX 01	PZ		7,00	27,7975	€ 194,58
20-0018H-0-0101	LAM - CIC_150 - Flangia 01	PZ		5,00	39,0000	€ 195,00
30-000D9-0-0000	COM - CUSC - SNR UCF204-0 - Ø20 flangia quadra	PZ		18,00	10,8900	€ 196,02
TESSELCHI3P.001	ZB4BG0 TESTA P/SELETTORE A CHIAVE 3POS.	PZ		9,00	21,8400	€ 196,56
RACPOL29.002	RACCORDO POLIAMMIDE CURVO M29 PG29	PZ		29,00	6,8100	€ 197,49
TAP316.3	TAPPO MASCHIO AISI 316 MICROF. 3"	PZ		12,00	16,4830	€ 197,80

Codice articolo	Descrizione	Um1	Um2	INVENTARIO	Costo un.1	Val.giacenza
20-001PX-0-0101	LAM - CIC_80 - Flangia 01	PZ		11,00	18,0000	€ 198,00
SAR1FLA4.010	SARACINESCA STA. FLA/FIL 4" CON LEVA	PZ		2,00	99,7300	€ 199,46
20-000CC-0-0101	LAM - Flangia Øn_125 Pn10 asolata	PZ		5,00	40,0000	€ 200,00
20-001U9-0-0405	LAV - Distanziale Ø_40-50 L_33 01	PZ		8,00	25,0000	€ 200,00
20-002PS-0-0505	LAV - Leverismo portelle 600 - Perno 03	PZ		8,00	25,0000	€ 200,00
30-000UZ-0-0000	COM - ELE - LAM - Faro lavoro 01	PZ		8,00	25,4000	€ 203,20
30-001UJ-0-0000	COM - VAL - BLOCCO OLEOD. GN6 P-T 1/2" A-B 3/8" + VALVOLA SC	PZ		1,00	205,0000	€ 205,00
20-000CB-0-0101	LAM - Flangia Øn_100 Pn10 asolata	PZ		6,00	35,0000	€ 210,00
20-001R9-0-0100	LAV - EW60LT - Slitta braccio -Tappo blocco rotazione 01	PZ		6,00	35,0000	€ 210,00
20-001UG-0-0100	LAV - Rondella distanziale Ø_25-55 Sp_8	PZ		7,00	30,0000	€ 210,00
SPIAIRFRE.002	SPIRALE ROSSA M16X1,5 F18X1,5	PZ		10,00	21,1500	€ 211,50
VITTEFLA14X1.5X50	VITE TE FL.TF 10.9 GEO M14X1,5X50	PZ		450,00	0,4700	€ 211,50
RETFE120X60X5	TUBOLARE RETTANGOLO FE 120X60X5	PZ		12,00	18,0000	€ 216,00
20-0028U-0-0700	LAV - Flangia accoppiamento BRL305 - J744-C	PZ		1,00	220,0000	€ 220,00
20-002D0-0-0505	LAV - Asp Band - Supporto corona 01	PZ		2,00	110,0000	€ 220,00
IPEFE200	IPE FE DA 200 - VERGA DA 6 METRI	PZ		1,00	220,0000	€ 220,00
20-00084-0-0405	LAV - Spina blocco ribaltamento Ø_60 L_105 M16x30 01	PZ		5,00	45,0000	€ 225,00
LAM304F1000X2000.010	LAMIERA 304 FORATA 1000X2000X3 - FORO 8	PZ		1,00	230,0000	€ 230,00
CAVEL10.004	CAVO NERO AUTOMOTIVE F3 T3 SEZ. 10	PZ		150,00	1,5400	€ 231,00
30-00055-0-0100	COM - VAL - FAR - Valvola a farfalla pneumatica Dn_100 - Om	PZ		1,00	231,6000	€ 231,60
PG304.76	PORTAGOMMA A SALDARE AISI 304 DIAM. 76.1	PZ		18,00	12,9600	€ 233,28
NIP316M2.1/2.M2.001	NIPLES INOX GAS M 2" 1/2 - M 2"	PZ		19,00	12,2850	€ 233,42
30-000LS-0-0405	COM - ING - Ingranaggio M2,5 Z55 Øp137,5 Specializzato	PZ		3,00	78,5000	€ 235,50
20-001UJ-0-0506	LAV - N18 - GT Pattino - Perno cuscinetto guida 01	PZ		19,00	12,5000	€ 237,50
CUR304.114X3	CURVA AISI 304 DIAM. 114.3X3	PZ		17,00	14,0000	€ 238,00
20-000S7-0-0506	LAV - Chiavetta albero scanalato guidatubo Øn_30-60	PZ		16,00	15,0000	€ 240,00
20-003CM-0-0405	LAV - Distanziale flangia 01	PZ		2,00	120,0000	€ 240,00
LAM304F1000X2000.001	LAMIERA 304 FORATA 1000X2000X1 - FORO 10	PZ		2,00	120,0000	€ 240,00
SAR2FLA4.001	SARACINESCA STA. FLA/FLA 4" CON STELO	PZ		2,00	120,0000	€ 240,00
SAR2FLA8.004	SARACINESCA STA. FLA/FLA 8" PIST.AIR DE	PZ		1,00	241,4400	€ 241,44
30-000SE-0-0000	COM - FIL - CARTUCCIA FILTRANTE D124G10A	PZ		14,00	17,2600	€ 241,64
VALTRO2V.60	VALVOLA TROPPO PIENO 2 SFERE C/VIS D.60	PZ		2,00	121,4000	€ 242,80
SERFEAIR25.001	SERBATOIO ARIA LT.25 DIAM.250	PZ		5,00	49,0000	€ 245,00
30-000KD-0-0000	COM - CUSC - SKF FY 50 TF - Ø_50 flangia quadra - dritto	PZ		6,00	41,0000	€ 246,00
LEVFEPOR.001	LEVA PORTATUBI SP. 10	PZ		19,00	13,0000	€ 247,00
TAP316.2.1/2	TAPPO MASCHIO AISI 316 MICROF. 2" 1/2	PZ		21,00	11,8360	€ 248,56
30-0008J-0-0000	COM - VAL - GHI - Saracinesca 4" (Dn100) oleodinamica	PZ		1,00	249,7300	€ 249,73
20-0005U-0-0700	LAV - Flangia accoppiamento BRL304-305 e J744-B	PZ		1,00	250,0000	€ 250,00
20-000X2-0-0405	LAV - THS - Aiutotraino 01 - Bloccetto scorrimento 0-0	PZ		10,00	25,0000	€ 250,00
20-003KL-0-0700	LAV - Flangia accoppiamento HPP SLR212/200 01	PZ		1,00	250,0000	€ 250,00
LAM304F1000X2000.011	LAMIERA 304 FORATA 1000X2000X3 - FORO 4	PZ		1,00	250,0000	€ 250,00
20-001UE-0-0700	FUS - N18 - Carter azionamento 01	PZ		39,00	6,5000	€ 253,50
COSZNVENM150	CONO ZINCATO SFERICO MASCHIO C/VENT D150	PZ		8,00	31,8833	€ 255,07
VALPVCISIFC60.001	VALVOLA SIFONE PVC D.60 RACC.CURVA	PZ		4,00	63,8800	€ 255,52
BAL12F.001	BALESTRA 12 FOGLIE 70X10 OCCHIO-SLITTA	PZ		2,00	130,0000	€ 260,00
GUAPOL29.001	GUAINA POLIAMMIDE PA 6S 29X35 NERA	PZ		150,00	1,7500	€ 262,50
IMBGOMSCA.003	IMBUTO IN GOMMA 6" X 160	PZ		3,00	88,4800	€ 265,44
30-00057-0-0100	COM - VAL - FAR - Valvola a farfalla pneumatica Dn_125 -	PZ		1,00	268,3600	€ 268,36
FLA304.DN125R.001	FLANGIA PIANA AISI304 UNI2278 DN125 RIDOTTA	PZ		10,00	27,0000	€ 270,00
PG304.90	PORTAGOMMA A SALDARE AISI 304 DIAM. 88,9	PZ		18,00	15,0300	€ 270,54
30-000UW-0-0000	COM - DOT - LAN - Lancia lavaggio HP "3/8 F 01	PZ		4,00	67,9000	€ 271,60
VALZNFIL1.002	VALVOLA A SFERA M/F 1" - LEVA ACCIAIO	PZ		43,00	6,3900	€ 274,77
30-00008-0-0101	COM - Flangia standard DN100 PN16 rid	PZ		11,00	25,0000	€ 275,00
VALTRO2V.80.002	VALVOLA T.P. 2 SFERE D.80 SENZA VISORE	PZ		2,00	139,9300	€ 279,86
20-001UM-0-0306	LAV - N18 - GT Pattino - Guancia 01	PZ		12,00	23,8000	€ 285,60
PGFIL304.DN65-2"1/2	PORTAGOMMA FILETT. A.304 D. 76,1 -2"1/2	PZ		13,00	22,0000	€ 286,00
LAM304FR1500X4000X1,5	LAMIERA AISI 304 FIOR 1500X4000X1,5	PZ	KG	1,00	288,0000	€ 288,00
CUR304.101X3	CURVA AISI 304 DIAM. 101,6X3	PZ		16,00	18,0400	€ 288,64
PARZG500X700.001	PARAFANGO ZINCO/GOMMA 500X700	PZ		10,00	29,0000	€ 290,00
SAR1FLA5.001	SARACINESCA STA. FLA/FIL 5" CON STELO	PZ		2,00	145,0000	€ 290,00
SAR2FLA5.001	SARACINESCA STA. FLA/FLA 5" CON STELO	PZ		3,00	97,1700	€ 291,51
VALPVCISIFC45.001	VALVOLA SIFONE PVC D.45 RACC.CURVA	PZ		5,00	59,3600	€ 296,80
PGFIL304.DN80-3"	PORTAGOMMA FILETT. A.304 D. 88,9 -3"	PZ		10,00	29,9200	€ 299,20
20-00131-0-0101	LAM - Flangia Øn_65 Pn10 asolata	PZ		7,00	42,8000	€ 299,60
30-000ZP-0-0000	COM - ELE - QUA - Finestra di protezione 01	PZ		2,00	149,8475	€ 299,70
20-000CD-0-0101	LAM - Flangia Øn150 Pn10 asolata	PZ		6,00	50,0000	€ 300,00
20-001DU-0-0101	LAM - Forcella ribaltamento Ø_1650- Spalla sella Sx L_740-82	PZ		1,00	300,0000	€ 300,00
RIDINM100.001	RIDUZIONE SFERICA INOX 100M-80F	PZ		5,00	60,1150	€ 300,58
30-0001E-0-0000	COM - Valvola di sicurezza 1"1-2 c/portagomma regolata sig. 0,9 Bar	PZ		16,00	18,9400	€ 303,04
30-000HT-0-0000	COM - MPC - SIL - Silenziatore BLW 400 B&P - Scarico	PZ		1,00	305,0000	€ 305,00
20-0016M-0-0500	LAV - Leverismo bauletti h_450 - Perno snodo 01	PZ		150,00	2,0500	€ 307,50
DADESFLA14X1.5	DADO ESAG. FLANG. CL.10.9 GEO M14X1,5	PZ		1.200,00	0,2600	€ 312,00

Codice articolo	Descrizione	Um1	Um2	INVENTARIO	Costo un.1	Val.giacenza
GALZNM20.001	GALLETTO ZN D.20 FIL.RIF.TIPO EXPORT	PZ		120,00	2,6000	€ 312,00
SAR2FLA4.003	SARACINESCA STA. FLA/FLA 4" PIST.OIL DE	PZ		2,00	160,0000	€ 320,00
CUR304.139X3	CURVA AISI 304 DIAM. 139,7X3	PZ		11,00	29,4500	€ 323,95
POROTTI.1/2.002	PORTAGOMMA OTTONE MASCHIO 1" 1/2X47	PZ		28,00	11,5790	€ 324,21
CUR304.80X2	CURVA AISI 304 DIAM. 80X2	PZ		45,00	7,2800	€ 327,60
30-00120-0-0000	COM - VAL - ELETTROVALVOLA 5/2 C.C. MONOSTABILE 24 Vdc G1/8	PZ		7,00	47,0000	€ 329,00
SAR1FLA3.001	SARACINESCA STA. FLA/FIL 3" CON LEVA	PZ		3,00	110,0000	€ 330,00
TUB304.80X50	BARRA FORATA AISI 304 D.E. 80 D.I. 50	PZ		1,50	224,4000	€ 336,60
VALTRO2V.60.002	VALVOLA T.P. 2 SFERE D.60 SENZA VISORE	PZ		3,00	113,7600	€ 341,28
30-000DC-0-0000	COM - RUO - Ruota motrice Ø100 smussata - Bickle GSTN 100-20	PZ		6,00	57,7900	€ 346,74
CAVEL35.003	CAVO NERO AUTOMOTIVE F3 T3 SEZ. 35	PZ		50,00	7,0000	€ 350,00
CONPOL16.001	CONTRODADO POLIAMMIDE PG16	PZ		1.137,00	0,3100	€ 352,47
TUBGOMM10B.22	TUBO GOMMA HOT WATER/120 10 BAR Di.22	PZ		55,00	6,4970	€ 357,34
VALZNFIL1.1/4.002	VALVOLA A SFERA M/F 1"1/4 - LEVA ACCIAIO	PZ		37,00	9,6700	€ 357,79
20-0003N-0-0101	LAM - Collo di cigno DN100 - Flangia ancoraggio 01	PZ		18,00	20,0000	€ 360,00
20-000BM-0-0101	LAM - Flangia Ø 340-440 Øf 390 6xØ17,5 01	PZ		4,00	90,0000	€ 360,00
20-000NG-0-0405	LAV - Fla 03 Flangia PTO DIN100 albero Ø38 maschio	PZ		3,00	120,0000	€ 360,00
30-000CY-0-0800	COM - GUAR - GPIA - THS - Cond Int-Guarnizione 01 01 01	PZ		4,00	90,0000	€ 360,00
SAR2FLA8.001	SARACINESCA STA. FLA/FLA 8" CON STELO	PZ		1,00	360,0000	€ 360,00
30-000A6-0-0100	COM - ELE - QUA - Cassetta quadro comando 01	PZ		1,00	370,3920	€ 370,39
SAR2FIL4.004	SARACINESCA STA. FIL/FIL 4" PIST.AIR DE	PZ		2,00	190,0000	€ 380,00
TUBGOMM10.60	TUBO GOMMA LISCIO 10 BAR DIAM.60 (2")	PZ		25,00	15,8000	€ 395,00
UNP304.40.001	UNP AISI304 DA 40x20x3x3,5 - BARRE DA 6 METRI	PZ	KG	45,00	8,8000	€ 396,00
20-000WN-0-0405	LAV - TSH - Perno 01	PZ		10,00	40,0000	€ 400,00
30-000SS-0-0000	COM - SER - Serbatoio olio 150 L (665x480x600) in acciaio ve	PZ		2,00	202,5000	€ 405,00
IMPELE.001	KIT IMPIANTO LUCI CON CAVO DA MT. 10 LAMP.	PZ		9,00	45,9960	€ 413,96
30-000DK-0-0100	COM - RUL - Rullo Rollven acciaio B3 50-14 Ex_B2 Z_250 X_238	PZ		20,00	21,0000	€ 420,00
SAR304.3.001	SARACINESCA PNEUM. 3" GHISA/LAMA INOX	PZ		2,00	218,4900	€ 436,98
SAR2FLA6.001	SARACINESCA STA. FLA/FLA 6" CON STELO	PZ		6,00	73,4500	€ 440,70
TUBPVCARZ120	TUBO PVC SPURGO DIAM.120	PZ		25,00	18,2717	€ 456,79
VALZNFIL1.1/2.001	VALVOLA A SFERA F/F 1" 1/2 - LEVA ACCIAIO	PZ		32,00	14,4400	€ 462,08
SEGDIRLED.001	SEGNALATORE DIREZ. 6 LED 12/24 IP67	PZ		9,00	53,0000	€ 477,00
20-001B2-0-0700	LAV - Morsetto basculante cilindro Øe 42 - Staffa posteriore	PZ		20,00	24,0000	€ 480,00
TUBZANZAN2M150	TUBO ZN 2 MT CON ZANCA E MASCHIO D.150	PZ		10,00	49,1975	€ 491,98
PIA304.100X25	PIATTO AISI 304 100X25	PZ	KG	120,00	4,1000	€ 492,00
CAVEL50.002	CAVO NERO AUTOMOTIVE F3 T3 SEZ. 50	PZ		50,00	10,0000	€ 500,00
20-0022C-0-0700	LAV - Leverismo elettrico bauletti h 450 - Staffa inferiore	PZ		26,00	22,0000	€ 572,00
30-0011X-0-0000	COM - DOT - TAS - Tubo PVC POZZISCORR Dn_80 Øi_80 L_50000 01	ML		50,00	11,5350	€ 576,75
30-0004S-0-0000	COM - MPC - RAL - Ralla TGB BE435-Z1	PZ		1,00	630,0000	€ 630,00
KITFISSEROIL100.001	KIT FISS. LATERALE SERBATOIO 100 LT INOX 48X65	PZ		5,00	127,5800	€ 637,90
30-001DM-0-0000	COM - VAL - SIC - Valvola massima pressione HPP VS07 1"	PZ		2,00	322,0000	€ 644,00
20-001US-0-0306	LAV - N18 - GT Pattino - Corpo 01	PZ		6,00	108,0000	€ 648,00
TUBPVCARZ150	TUBO PVC SPURGO DIAM.150	PZ		25,00	26,1720	€ 654,30
30-0003V-0-0000	COM - MPC - PLP - Tellarini I30 01	PZ		4,00	163,6200	€ 654,48
TUBGOMM10.90	TUBO GOMMA LISCIO 10 BAR DIAM.90	PZ		30,00	21,9000	€ 657,00
20-000P0-0-0405	LAV - Flangia PTO Fuso Canter aØ_24 DIN_100 01	PZ		6,00	110,0000	€ 660,00
30-000DZ-0-0101	COM - FON - Fondo piano Øe_550 Sp_4 r_10 h_30 - foro Ø_200	PZ		6,00	110,0000	€ 660,00
30-000SR-0-0000	COM - SER - Serbatoio olio 80 L (480x650x350) in acciaio ver	PZ		3,00	229,0890	€ 687,27
GUAPOL36.001	GUAINA POLIAMMIDE PA 6S 36X42 NERA	PZ		270,00	2,5600	€ 691,20
20-001H8-0-0405	LAV - Flangia XS 120 Øa_42 Øe_60 01	PZ		5,00	140,0000	€ 700,00
20-001V4-0-0102	LAM - N18_5h - GT Corpo Dx - Piede 01	PZ		7,00	100,0000	€ 700,00
30-00018-0-0000	COM - Ruota 195R 14 C	PZ		16,00	44,0000	€ 704,00
30-00124-0-0H00	COM - VAL - SFE - Valvola sfera LP G_2" FF Pneumatico OTTONE	PZ		6,00	117,3700	€ 704,22
30-0002L-0-0000	COM - Valvola regolazione vuoto 1"1-2 piomb. -0,9 Bar	PZ		48,00	14,8100	€ 710,88
30-00052-0-0800	COM - GUAR - GPIA - Guarnizione troppopieno sfera Ø_160	PZ		8,00	90,0000	€ 720,00
POMMEC5000.001	POMPA MEC5000 P LA SX D60 STD	PZ		1,00	723,0720	€ 723,07
30-0006K-0-0100	COM - FRE - Freccia Dn1000 Cist~Ø1500	PZ		5,00	147,7000	€ 738,50
TUBGOMM16.60.EX	TUBO GOMMA LISCIO 16 BAR DIAM.60 (2") ATEX	PZ		20,00	37,4500	€ 749,00
WGARDA35MEC3000	GARDA 3500 -DEPRESSORE MEC3000	PZ		1,00	750,0000	€ 750,00
30-000A5-0-0102	COM - MPC - SIL - Silenziatore DL75-95-125 Jurop - Scarico	PZ		2,00	378,0000	€ 756,00
20-001UW-0-0506	LAV - N18_5h - Albero scanalato 01	PZ		7,00	108,5000	€ 759,50
RIDINM150.001	RIDUZIONE SFERICA INOX 150M-100F	PZ		7,00	109,7100	€ 767,97
GETFLA4.001	GETTONE ROTAZIONE IDRAULICA 4" FLANGIATO	PZ		3,00	259,5000	€ 778,50
T304-45x45x5	PROFILO A T A304 45X45X5	PZ		16,00	50,2523	€ 804,04
CAVEL25.002	CAVO NERO AUTOMOTIVE F3 T3 SEZ. 25	PZ		135,00	6,0000	€ 810,00
20-000VW-0-0405	LAV - THS - Aiutotraino 01 - Distanziale ruote motrici 01	PZ		33,00	25,0000	€ 825,00
CAVEL25.001	CAVO ROSSO AUTOMOTIVE F3 T3 SEZ. 25	PZ		145,00	6,0000	€ 870,00
20-001U7-0-0700	FUS - N18 -Braccio supporto 01	PZ		16,00	55,0000	€ 880,00
30-000LV-0-0102	COM - FON - Fondo piano Øe_500 Øi_220 R_20 Hc_20 01	PZ		8,00	110,0000	€ 880,00
30-0018M-0-0000	COM - MPC - AVV - Avvolgicavo Serie 5000 - 15m con lampada m	PZ		5,00	177,1200	€ 885,60
TUBPVCARZ100.4ZN	TUBO PVC SPURGO D.100 4MT G.SF.ZINC M+F	PZ		50,00	18,0000	€ 900,00
30-000XD-0-0000	COM - VAL - SFE - Valvola sfera HP G_1"1-4 FF pneumatico DE	PZ		3,00	300,6300	€ 901,89

Codice articolo	Descrizione	Um1	Um2	INVENTARIO	Costo un.1	Val.giacenza
30-001A1-0-0000	COM - VAL - SIC - Valvola massima pressione Pratisoli S455	PZ		2,00	469,3800	€ 938,76
ELE3/8.24DC.001	ELETTROVALVOLA.ACL SERIE 5 24VDC	PZ		6,00	157,2000	€ 943,20
30-0012V-0-0000	COM - MPC - SDC - Scambiatore di calore Oesse HY057.1-04A DC	PZ		2,00	483,4000	€ 966,80
CILOL.VA0141	CILINDRO OLEOD. INTERRATORI ZN	PZ		7,00	139,2300	€ 974,61
30-0006U-0-0000	COM - CIO - Cilindro ribaltamento MFC_B3 90-3-3000	PZ		1,00	998,2000	€ 998,20
CAVEL50.001	CAVO ROSSO AUTOMOTIVE F3 T3 SEZ. 50	PZ		100,00	10,0000	€ 1.000,00
30-001CY-0-0000	COM - CAR - CI21-0101 - Cardano Generatore 01	PZ		2,00	530,0000	€ 1.060,00
30-0004R-0-0000	COM - PUM - Motore Metahydraulic OP-160	PZ		10,00	106,5975	€ 1.065,98
BALMON.002	BALESTRA MONOLAMA DRITTA SINISTRA	PZ		3,00	370,0000	€ 1.110,00
TUB304.50X36	BARRA FORATA AISI 304 D.E. 50 D.I. 36	PZ	KG	6,50	174,2400	€ 1.132,56
30-0015J-0-0000	COM - BLO - Manifold 12 stazioni CAN	PZ		1,00	1.155,0000	€ 1.155,00
20-00180-0-0100	LAV - THS - Cond Int-Collettore tenuta 01 02	PZ		1,00	1.190,0000	€ 1.190,00
UAP304.100X50X5X5	UAP A.304 100X50X5X5 - VERGA DA 6 METRI	PZ	KG	24,00	50,7500	€ 1.218,00
30-000NW-0-0100	COM - VAL - SFE - Valvola sfera HP G_"3-4 FF pneumatico DE	PZ		7,00	177,9900	€ 1.245,93
TUBGOMM10.80	TUBO GOMMA LISCIO 10 BAR DIAM.80	PZ		50,00	25,0000	€ 1.250,00
DECMEC6500.001	DECOMPRESSORE MEC 6500M LF 540RPM	PZ		2,00	633,6000	€ 1.267,20
DECMEC5000.001	DECOMPRESSORE MEC 5000M LF 540RPM	PZ		2,00	671,4240	€ 1.342,85
Valore di carico						€ 118.709,07
Valore a forfait (IPA)						€ 18.000,00
Valore a forfait (IPB)						€ 6.000,00



1



5



2



6



3



7



4

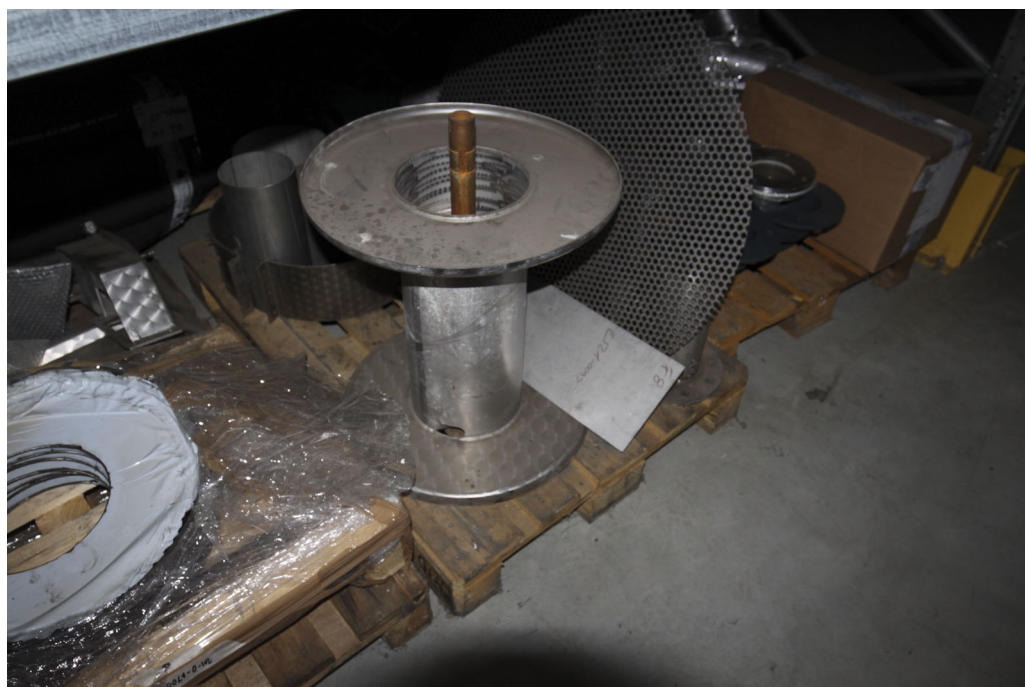

8



9



13



10



14



11



15



12



16



17



21

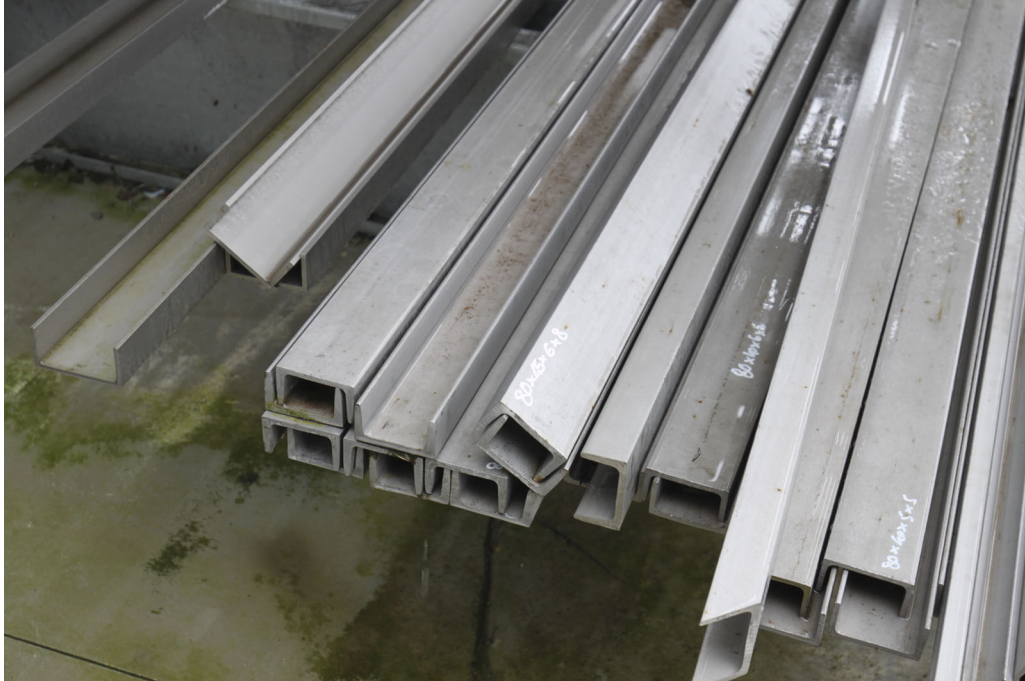

18



22

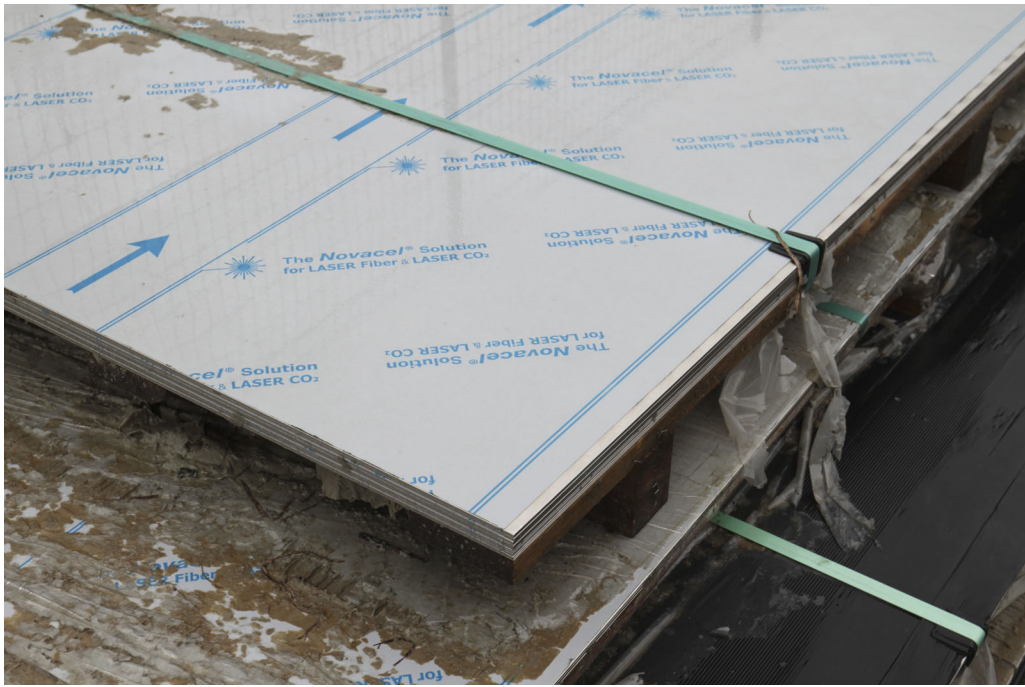

19



23



20



24



25



29



26



30



27



31



28



32



33



34



35