

# Tribunale di Pordenone

## LIQUIDAZIONE GIUDIZIALE N. 23/2003

"XDEA SRL"

Società con sede legale in: Strada Casut civ. 15/E – 30020 - Sacile (PN)

Giudice delegato: **Dott. ssa Roberta Bolzoni**  
Curatore: **Dott. Francesco Gregoris**

## VALUTAZIONE DI BENI MOBILI

ACQUISITI DALLA LIQUIDAZIONE GIUDIZIALE DELLA SOCIETA'

"XDEA SRL"

Società con sede legale in: Strada Casut civ. 15/E – 30020 - Sacile (PN)

Esperto alla stima: **ing. Carlo Sega**  
Codice fiscale: SGECRL44A22L736L

Pordenone, 03.04.2024

## PREMESSE

Io scrivente professionista ing. Carlo Sega, con studio in Pordenone Piazzetta Ottoboni nr. 9, iscritto all'Albo degli Ingegneri della Provincia di Pordenone al nr. 177, iscritto all'Albo dei Consulenti Tecnici del Tribunale di Pordenone, ha ricevuto - da parte del **dottor Francesco Gregoris**, con studio in San Vito al Tagliamento (PN) via Altan n.37, in qualità di Curatore della ditta citata in epigrafe - il seguente incarico (sintesi):

- **Redigere perizia di stima dei beni mobili in capo alla liquidazione, come di seguito meglio precisati:**

Descrizione	Cat
Attrezzatura	AT
Macchinari	MA
Mezzi di movimentazione interna	MI
Rottami ferrosi	RF
Automezzi	AUT
Attrezzatura specifica	ATS
Scaffalatura, cantilever	SC
Arredi (a forfait)	AR
Macchine elettroniche, elettromeccaniche e PC e periferiche	PC

A seguito di ciò, per quanto attiene al materiale oggetto di perizia, si è provveduto:

- ad effettuare un primo accesso presso i locali dove si trovano i beni in data 02.11.2023 con il fine di prendere visione della consistenza del compendio oggetto di perizia, alla presenza costante del Curatore e del Sig. Cappellotto Luciano quale legale rappresentante della società oggetto di procedura ;
- ad effettuare un secondo accesso, presso la medesima sede, in data 16.11.2023 durante il quale il sottoscritto perito, in autonomia, ha redatto l'inventario dei beni mobili ivi presenti. Si è anche rilevato fotograficamente i cespiti oggetto del presente elaborato;
- in data 01.12.2023 ad un terzo sopralluogo, per effettuare: rilievo visivo, metrico e fotografico dei beni mobili e del magazzino in capo alla XDEA Srl;
- in data 24.01.2024 ad un quarto sopralluogo, per effettuare: controllo a campione del magazzino in capo alla XDEA Srl;
- in data 10.02.2024 ad un quinto sopralluogo, per effettuare: controllo a campione del magazzino in capo alla XDEA Srl.

- nei giorni seguenti si sono analizzate le classificazioni e le tipologie di beni oggetto di perizia e si sono studiati gli opportuni abbattimenti da attribuire alla valorizzazione contabile, il tutto finalizzato alla stima delle categorie di beni di che di seguito verranno elencate.

Si ribadisce che in tutte le giornate di accesso per inventario è stato eseguito rilievo fotografico puntuale.

### **PRECISAZIONI ed ESCLUSIONI**

Il presente elaborato è finalizzato alla determinazione del più probabile valore di mercato e di vendita forzata (VF) dei beni mobili nello stato di fatto e di diritto in cui si sono rilevati presso le localizzazioni summenzionate alla **data del sopralluogo**

Si precisa che sono esclusi dalla presente valutazione tutti i beni non riportati negli allegati alla presente e tutti i beni per i quali non vi sia stato un diretto riscontro del sottoscritto.

I beni oggetto di noleggi non vengono riportati negli elenchi allegati alla presente poiché esclusi dalla valutazione.

La valutazione dei beni si ritiene esposta senza il computo di eventuali spese ed oneri aggiuntivi (IVA, spese di intermediazione, di transazione, atto, bolli, imposte, ecc.).

La presente valutazione tiene conto anche degli aspetti ragionevolmente ipotizzabili concernenti il contesto nel quale detti beni vengono posti in vendita (per compendio o atomistica), ovvero:

- **vendita coatta** derivante da Liquidazione giudiziale - pertanto non può ricondursi ad una vendita ordinaria considerato anche il contesto in cui si svolge (situazione di fallimento della società cui *ut supra*) - **che**
- **avviene "visto e piaciuto"**, dunque senza alcuna garanzia in ordine agli eventuali vizi e difetti sia occulti che rilevabili, con onere dell'interessato all'acquisto di verificare, nei limiti concessi, lo stato dei beni, considerando,
- **ogni onere di adeguamento** alle più recenti normative in materia di sicurezza (a mero titolo esemplificativo Decreto Legislativo 9 aprile 2008, n. 81 "Attuazione dell'articolo 1 della legge 3 agosto 2007, n. 123, in materia di tutela della salute e della sicurezza nei luoghi di lavoro" s.m.i.) o ATEX, **a carico dell'acquirente** e tenendo presente anche che qualora
- i cespiti *de quibus* siano carenti della relativa documentazione tecnica (a mero titolo esemplificativo: manuale d'istruzione, manuale d'uso e manutenzione, schede impianti elettrici, certificato di conformità,

certificati ATEX, ecc.) i costi di acquisizione dovranno essere sostenuti dalla parte aggiudicataria.

E' doveroso precisare che trattandosi di vendita forzata mediante procedura competitiva ex art. 216 DECRETO LEGISLATIVO 12 gennaio 2019, n. 14 "Codice della crisi d'impresa e dell'insolvenza in attuazione della legge 19 ottobre 2017, n. 155", con l'esclusione della garanzia dei vizi (occulti e non) e si considera che ogni onere di verifica preventiva, acquisizione o integrazione di documentazione eventualmente non completa, riscontro, accertamento e adeguamento normativo anche edilizio ed urbanistico siano a totale cura e spese dell'aggiudicatario, siano a totale cura e spese dell'aggiudicatario.

Pertanto, è consigliabile secondo buon senso la preventiva presa visione dei beni prima dell'esperimento dell'asta; per converso nulla potrà essere opposto alla Procedura.

Le evidenze documentali raccolte, le attività svolte (effettuate compatibilmente ai tempi della procedura vista la sovente celerità richiesta al perito nelle procedure concorsuali) nonché gli allegati al presente elaborato costituiscono parte integrante dello stesso e si intendono utili al preminente fine valutativo sulla base della loro concorrenza alla formazione del valore finale (o nel prezzo a base d'asta).

**Si ribadisce tutti gli aspetti sopra citati e che di seguito si evidenzieranno saranno tenuti in considerazione in sede di formazione dei valori attribuibili ai beni oggetto di perizia.**

#### **STATO e DESCRIZIONE DELLE ATTIVITA' AZIENDALI**

All'atto del sopralluogo nonché della redazione del presente elaborato, la società risulta non essere in attività e soggetta a Liquidazione Giudiziale.

## LOCALIZZAZIONE DEI BENI.

I beni che costituiscono quanto oggetto di perizia sono localizzati presso la sede della società in **Comune di Sacile, strada Casut civico n. 15/E** nello stabilimento di seguito evidenziato:

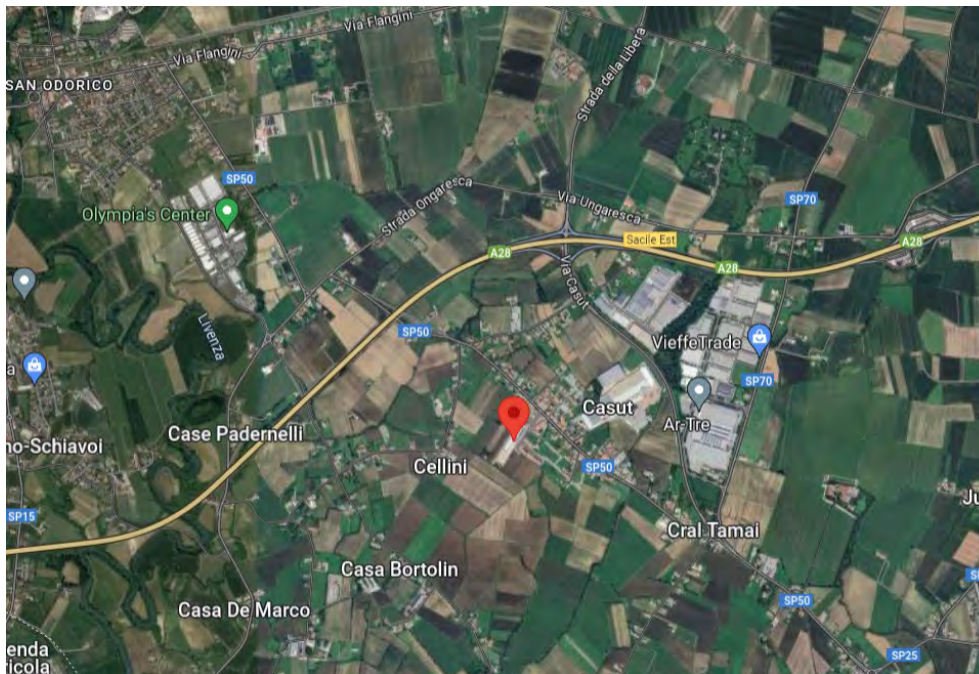

1. Ortofoto: localizzazione dello stabilimento – Aerofoto generale



2. Ortofoto: localizzazione dello stabilimento – Aerofoto particolare



3. Foto: foto stabilimento lato nord-est (drone)



4. Foto: foto stabilimento lato sud-est (drone)



5. Foto: foto stabilimento lato ovest (drone)

## **IPOTESI E CRITERI ASSUNTI AI FINI DELLA VALUTAZIONE**

Si ritiene, stante la situazione aziendale e di mercato, adottare, per pervenire ai valori del bene, le seguenti ipotesi:

### **IPOTESI "A"**

Ipotesi di azienda funzionante in presenza, pertanto, di continuità produttiva dello stesso tipo e negli stessi locali e quindi con gli stessi valori antecedenti l'attuale situazione di crisi aziendale. Ciò comporta l'individuazione dei valori massimi, a giudizio del sottoscritto, ritraibili dal mercato per il complesso dei beni in esame. Infatti, in tale ipotesi sono valorizzati al massimo sia i beni immobili che quelli mobili, essendo possibile il recupero di componenti specifiche (attrezzature, impianti specifici e generali legati all'attività esercitata) non altrimenti recuperabili.

### **IPOTESI "B"**

Ipotesi di cessazione dell'attività, con alienazione anche frazionata, dei beni in esame sul mercato. In tal caso i valori subiscono una notevole decurtazione.

Questo anche nell'ipotesi di parziale riavvio produttivo.

Infatti, **in generale**, si devono anche considerare:

1. i costi di rimozione,
2. trasporto,
3. smontaggio, assemblaggio e eventuale collaudo presso altra sede (o deposito in magazzini);
4. la perdita di elementi di costo non recuperabili;
5. necessità di alienazione in tempi brevi;
6. assenza di garanzia (acquisto "visto e piaciuto");
7. costi di messa a norma;

8. il fatto che la commercializzazione di quanto economicamente recuperabile passa anche per operatori specializzati o dello stesso settore di quello della società fallita.

Pertanto, è opinione del sottoscritto che, come già precisato, i beni, considerato detto scenario, subirebbero un notevole deprezzamento e nel caso si proceda all'alienazione dei beni mobili di proprietà aziendale, i valori ritraibili da una vendita sono da considerarsi minimi e decrescenti nel tempo.

Quindi, è opinione del sottoscritto che l'unico valore da individuarsi, come già anticipato, sia il Valore di Realizzo.

Nell'ipotesi di non continuità d'uso è imprescindibile il ricorso ai riferimenti relativi alle quotazioni "su piazza" dell'usato nonché alle vendite rilevate online per beni consimili ed ai costi di acquisto ai quali si è ritenuto opportuno applicare, a parere del sottoscritto, un abbattimento prudenziale di detti valori in funzione dell'obsolescenza rilevata, stato di conservazione, marchiatura CE e rispetto normative in materia di sicurezza (analisi a vista), possibilità di riutilizzo in altri contesti ecc., tenuto anche conto della nota situazione di crisi che colpisce anche il mercato dell'usato (come già detto, spesso la vendita passa per i rivenditori specializzati).

Inoltre, verrà considerato un ulteriore e prudenziale abbattimento trattandosi di vendita coatta come meglio descritto *ut supra*.

**Il Valore di vendita forzata (o forced value) (VF)** è il più probabile e ragionevole valore ottenibile dalla vendita sul mercato dei cespiti aziendali, nell'insieme, per lotti o singolarmente, in un lasso di tempo relativamente breve ma



limitato; detti beni sono posti in vendita "visto e piaciuto" ovvero nello stato in cui si trovano e dove si trovano.

Si precisa infine che, pur essendo possibile una vendita per lotti tali da ricevere riscontro sul libero mercato, è opinione del sottoscritto che sia più opportuno il tentativo di vendita dell'intero compendio mobiliare ivi identificato e lo stesso debba farsi per le rimanenze di magazzino.

### VALUTAZIONI

Alla luce dei criteri e delle considerazioni sopra esposti, si riporta il seguente valore attribuito alle sotto elencate categorie di beni:

Descrizione	Cat	IPA	IPB
Attrezzatura	AT	€ 25.990,00	€ 15.290,00
Macchinari	MA	€ 70.200,00	€ 42.100,00
Mezzi di movimentazione interna	MI	€ 2.300,00	€ 1.500,00
Rottami ferrosi	RF	€ 2.000,00	€ 1.000,00
Automezzi	AUT	€ 38.800,00	€ 26.500,00
Attrezzatura specifica	ATS	€ 9.940,00	€ 4.960,00
Scaffalatura, cantilever	SC	€ 30.500,00	€ 14.000,00
Arredi (a forfait)	AR	€ 2.000,00	€ 1.000,00
Macchine elettroniche, elettromeccaniche e PC e periferiche	PC	€ 5.000,00	€ 1.500,00
<b>TOTALI:</b>		<b>€ 186.730,00</b>	<b>€ 107.850,00</b>

Di tali beni si allegano gli inventari con le specifiche necessarie alla loro individuazione e la loro valutazione (**allegato sub.1**).

### CONSIDERAZIONI FINALI

Si ribadisce che i valori attribuiti sono decrescenti nel breve periodo, tenuto anche conto della evidente situazione di crisi nonché dello stato d'uso, conservazione e rispetto delle normative in materia di sicurezza.

Validità della stima: **6-8 mesi.**

E' doveroso precisare che il valore complessivo sopra determinato non può considerarsi valido in assoluto ma deve essere inteso quale "valore obiettivo" determinato su basi razionali. Infatti, in caso di operazioni che riguardino unitariamente i beni oggetto di stima, il valore di scambio (prezzo) degli stessi potrebbe essere in larga misura condizionato dal particolare interesse delle parti che risulta fondato su stime soggettive e, come tali, non valutabili sul piano generale.

Con quanto sopra, il sottoscritto ritiene di aver bene e compiutamente adempiuto all'incarico affidatogli.

Il Perito.  
(Ing. Carlo Sega)

### ALLEGATI

1.	INVENTARIO ATOMISTICO
2.	RILIEVO FOTOGRAFICO (IN PROVINI)

Locale	Img. N.	Cat.	Descrizione
Sala server	153-154	PC	2 Rack
Sala Server	155	PC	PC ACER-VERTION
Sala Server	154	PC	GATEWAY GT110F2
Sala Server	156	PC	UNITA' NAS 3650 MS
Sala Server	154	PC	UNITA' NAS EATON 5SC2200
Sala Server	157	PC	GRUPPO DI CONTINUITA' SOCOMEC MASTERYS BC +
CORRIDOIO P.T.	158	PC	MULTIFUNZIONE CANON 3025 i
CORRIDOIO P.T.	158	PC	MULTIFUNZIONE KYOCERA FS 625MFP
1-UFFICIO OPEN SPACE POST. 1	161	AR	TAVOLO INGRESSO
1-UFFICIO OPEN SPACE POST. 1	162	PC	PLOTTER
1-UFFICIO OPEN SPACE POST. 1	163	AR	4 SCRIVANIE
1-UFFICIO OPEN SPACE POST. 1	163	AR	2 CASSETTIERE
1-UFFICIO OPEN SPACE POST. 1	163	AR	1 MOBILE APPOGGIO
1-UFFICIO OPEN SPACE POST. 1	163	AR	1 CASSETTIERA 3 CASSETTI
1-UFFICIO OPEN SPACE POST. 1	163	AR	4 SEDIE OPERATIVE
1-UFFICIO OPEN SPACE POST. 1	164	PC	2 MONITOR ACER
1-UFFICIO OPEN SPACE POST. 1	166	PC	2 MONITOR SAMSUNG
1-UFFICIO OPEN SPACE POST. 1	169	PC	2 MONITOR DELL
1-UFFICIO OPEN SPACE POST. 1	167	PC	1 MONITOR ACER DA 21'
1-UFFICIO OPEN SPACE POST. 1	167	PC	1 MONITOR ACER DA 19'
1-UFFICIO OPEN SPACE POST. 2	170	AR	2 SCRIVANIE
1-UFFICIO OPEN SPACE POST. 2	171	PC	2 MONITOR LG 24'
1-UFFICIO OPEN SPACE POST. 2	170	AR	1 CASSETTIERA A 3 CASSETTI
1-UFFICIO OPEN SPACE POST. 2	170	AR	1 CASSETTIERA A 3 CASSETTI IN ALLUMINIO
1-UFFICIO OPEN SPACE POST. 2	173	PC	WORKSTATION GW10C1974C3
1-UFFICIO OPEN SPACE POST. 2	175	AR	ARMADIO A 12 ANTE
1-UFFICIO - UFF. VETRATO POST. 3	177	AR	SCRIVANIA ANGOLARE
1-UFFICIO - UFF. VETRATO POST. 3	177	AR	CASSETTIERA 3 CASSETTI IN ALLUMINIO
1-UFFICIO - UFF. VETRATO POST. 3	178	PC	2 MONITOR 24'
1-UFFICIO - UFF. VETRATO POST. 3	179	PC	PC THINKSTATION + Gruppo di continuità EATON
1-UFFICIO - UFF. VETRATO POST. 3	177	AR	2 SEDUTE OPERATIVE
UFFICIO SINGOLO LATO DX	182	AR	1 MOBILE LIBRERIA IKEA
UFFICIO SINGOLO LATO DX	180	AR	4 SCRIVANIE
UFFICIO SINGOLO LATO DX	180	AR	2 SEDUTE OPERATIVE
UFFICIO SINGOLO LATO DX	180	AR	1 CASSETTIERA 3 CASSETTI IN ALLUMINIO
UFFICIO SINGOLO LATO DX	180	AR	1 MOBILE IN ALLUMINIO
UFFICIO SINGOLO LATO DX	180	PC	PC SHC
UFFICIO SINGOLO LATO DX	180	PC	1 MONITOR SIEMES 24'
UFFICIO SINGOLO LATO DX	180	PC	MULTIFUNZIONE CANON MF421
UFFICIO MAGAZZINO	190	PC	1 PC
UFFICIO MAGAZZINO	190	PC	1 MONITOR ASUS
UFFICIO MAGAZZINO	190	AR	1 CASSETTIERA 3 CASSETTI
UFFICIO MAGAZZINO	190	AR	SCRIVANIA
UFFICIO MAGAZZINO	190	AR	SEDIA OPERATIVA
UFFICIO MAGAZZINO	190	AR	SCAFFALATURA LEGGERA
UFFICIO MAGAZZINO	190	AR	CLIMATIZZATORE PORTATILE ELECTROLINE
UFFICIO MAGAZZINO	189	AR	ARMADIO METALLICO A 2 ANTE CON ATTREZZATURA RICOMPRESA NELLA CAT. AT VARIA E MINUTA
SALA ATTESA P.T.	191	AR	TAVOLO CIRCOLARE IN LEGNO
SALA ATTESA P.T.	191	AR	4 SEDIE OPERATIVE
UFFICIO 1 - P.1	192	AR	1 SCRIVANIA
UFFICIO 1 - P.1	193	AR	1 TAVOLO DA APPOGGIO
UFFICIO 1 - P.1	193	AR	1 CASSETTIERA 3 CASSETTI
UFFICIO 1 - P.1	193	AR	1 CASSETTIERA A 3 CASSETTI IN ALLUMINIO

Locale	Img. N.	Cat.	Descrizione
UFFICIO 1 - P.1	194	AR	1 MOBILE 4 ANTE
UFFICIO 1 - P.1	192	AR	2 SEDUTE OPERATIVE ed 1 DIREZIONALE
UFFICIO 1 - P.1	191	PC	1 PC LENOVO ALL-IN-ONE + MOUSE E TASTIERA
UFFICIO 2 - P.1	195	AR	1 SCRIVANIA
UFFICIO 2 - P.1	195	AR	1 TAVOLO DA APPOGGIO
UFFICIO 2 - P.1	195	AR	4 CASSETTIERA A 3 CASSETTI
UFFICIO 2 - P.1	195	AR	1 SEDUTA OPERATIVA
UFFICIO 2 - P.1	198	AR	1 SCRIVANIA
UFFICIO 2 - P.1	198	AR	1 CASSETTIERA 3 CASSETTI
UFFICIO 2 - P.1	200	AR	1 ARMADIO METALLICO A 2 ANTE
UFFICIO 2 - P.1	200	AR	1 ARMADIO METALLICO A 2 ANTE VETRO
UFFICIO 2 - P.1	200	AR	1 LAVAGNA PER RIUNIONI
UFFICIO 2 - P.1	201	AR	1 ROLLUP IN CUSTODIA NERA
UFFICIO 2 - P.1	196	PC	1 NOTEBOOK LENOVO 15'
UFFICIO 2 - P.1	197	PC	1 MONITOR ACER + TASTIERA
UFFICIO 3 - P.1	202	AR	1 SCRIVANIA
UFFICIO 3 - P.1	202	AR	3 ARMADI METALLICI A 2 ANTE
UFFICIO 3 - P.1	205	AR	1 LIBRERIA IKEA
UFFICIO 3 - P.1	205	AR	1 SCRIVANIA
UFFICIO 3 - P.1	205	AR	1 CASSETTIERA 3 CASSETTI
UFFICIO 3 - P.1	203	PC	1 PC SHC + MOUSE E TASTIERA
UFFICIO 3 - P.1	203	PC	1 MONITOR LG
UFFICIO 3 - P.1	206	PC	1 PC ACER VERITON
UFFICIO 3 - P.1	207	PC	1 MONITOR ACER
UFFICIO 3 - P.1	210	PC	1 STAMPANTE BROTHER
UFFICIO 3 - P.1	210	PC	1 CALCOLATRICE
SALA RIUNIONI 4 - P.1.	211	AR	1 TAVOLO
SALA RIUNIONI 4 - P.1.	211	AR	6 SEDIE
SALA RIUNIONI 4 - P.1.	211	AR	1 MOBILE
SALA RIUNIONI 4 - P.1.	212	PC	NOTEBOOK lenovo
DISIMPEGNO - 6	213	PC	FOTOCOPIATORE OLIVETTI dcolor MF2552
ARCHIVIO - 5	215	AR	SCAFFALATURE METALLICHE LEGGERE
ARCHIVIO - 5	217	AR	2 ARMADI METALLICI A 2 ANTE
ARCHIVIO - 5	217	AR	1 ARMADIO A DUE ANTE LEGNO
ARCHIVIO - 5	218	AR	1 TAVOLINO
ARCHIVIO - 5	218	AR	5 PANCHE
ARCHIVIO - 5	219	AR	1 CUCINA (LAVELLO E PIASTRA)
ARCHIVIO - 5	220	AR	1 TAVOLO RETTANGOLARE
ARCHIVIO - 5	220	AR	1 FRIGORIFERO IBERNO
ARCHIVIO - 5	n.f.	AR	1 VETRINETTA MEDICA
ARCHIVIO - 5	215	PC	1 SMART TV DA 65'
ARCHIVIO - 5	217	PC	2 MULTIFUNZIONE (dismettere)

Cat.	Q.tà	Descrizione	IPA	IPB
ATS	€ 9,00	ARMADIO METALLICO	€ 700,00	€ 300,00
ATS	€ 16,00	CARRELLI PORTA UTENSILI	€ 1.600,00	€ 800,00
ATS	€ 228,00	CASSONI-CESTE METALLICI	€ 4.560,00	€ 2.280,00
ATS	€ 12,00	BANCHI DA LAVORO	€ 960,00	€ 480,00
ATS	€ 4,00	TRANSPALLET MANUALI ED TRANSPALLET PESATORE	€ 320,00	€ 200,00
ATS	€ 1,00	CARRELLO PESATORE	€ 800,00	€ 400,00
ATS	€ 6,00	CARRELLI PORTA MINUTERIA	€ 600,00	€ 300,00
ATS	€ 8,00	CARRELLI METALLICI DI SERVIZIO	€ 400,00	€ 200,00
<b>TOTALE:</b>			<b>€ 9.940,00</b>	<b>€ 4.960,00</b>

ID FOTO	MARCA	MODELLO	TARGA	IMM.NE	IPA	IPB
157-58	FIAT	DOBLO'	FZ078TA	30/12/2019	€ 9.000,00	€ 7.000,00
153-54	FORD	TRANSIT CUSTOM	EX895YL	32/12/2014	€ 9.000,00	€ 6.000,00
151-52	FORD	TRANSIT 350L CAB	DP505JZ	15/05/2008	€ 4.000,00	€ 2.000,00
155-56	IVECO	STRALIS 350 - MAGIRUS A190S/71	DD116NG	04/08/2006	€ 8.000,00	€ 6.000,00
137	PIAGGIO	APE 500			€ 8.000,00	€ 5.000,00
200-201	HUMBAUR gmbH	Rimorchio	XA008KM		€ 800,00	€ 500,00
				<b>totali:</b>	<b>€ 38.800,00</b>	<b>€ 26.500,00</b>

Img. N.	Cat.	Descrizione	Marca	Modello	Matr.	Anno	CE (marcatatura)	IPA	IPB
0030-31	MA	FRESATRICE	INVEMA	FRB 1000	C11115			€ 800,00	€ 500,00
0032	MA	FRESATRICE	VIBOS					€ 700,00	€ 400,00
0033-34	MA	TORNIO	OMG	290 (290X2000)	2481	1988		€ 2.000,00	€ 1.500,00
0036	MA	SMERIGLIATRICE						€ 200,00	€ 100,00
0037-38	MA	TRAPANO A COLONNA	FAMUP					€ 200,00	€ 150,00
0039-40	MA	STROZZATRICE	BACRI	AL1				€ 1.800,00	€ 1.200,00
0041-42-43	MA	SEGATRICE	MEP	SHARK 332 NC	MEP110601465	2006	X	€ 5.000,00	€ 3.500,00
0044-45	MA	LAPIDELLO TAVOLA FISSA	ITALTECNICA					€ 600,00	€ 300,00
0047-48	MA	POSIZIONATORE	SIMAC	PR35	192/18	2018	X	€ 4.000,00	€ 2.500,00
0052	MA	POSIZIONATORE						€ 200,00	€ 100,00
0055	MA	TRONCATRICE	THOMAS	310 S	1199613			€ 1.500,00	€ 1.000,00
0058	MA	PRESSA						€ 550,00	€ 300,00
0060	MA	CALANDRA						€ 1.500,00	€ 900,00
0062	MA	CALANDRA CURVAPROFILI	TAURING	ALFA70H2	070A454	1999		€ 4.500,00	€ 3.000,00
0064	MA	PRESSOPIEGA	OLEOTECNICA					€ 2.500,00	€ 1.500,00
0065	MA	PRESSOPIEGA	F.LI FARINA					€ 1.800,00	€ 1.000,00
0067-68	MI	CARRELLO ELEVATORE GASOLIO	LINDE	H30D-02	351G11045730	1996		€ 2.300,00	€ 1.500,00
0069	MA	CALANDRA						€ 550,00	€ 300,00
0070-71	MA	CURVATUBI ELETTRICA DIGITALE	CBC	UNI42-A1DE	0119-2518	2022	X	€ 1.800,00	€ 1.200,00
0073-75	AT	ASPIRATORE DI FUMI	Eef	EF 150	001344	1997	X	€ 450,00	€ 300,00
0073-76	AT	ASPIRATORE DI FUMI	Eef	EF 150	02340		X	€ 500,00	€ 350,00
0086	AT	SALDATRICE AD ARCO	MILLER	AXCESS 450	MD240723U		X	€ 1.600,00	€ 1.000,00
0089	AT	SALDATRICE AD ARCO	MILLER	XMT 400 + FEEDER			X	€ 1.600,00	€ 1.000,00
0090	AT	SALDATRICE AD ARCO	MILLER	XMT 456 + FEEDER			X	€ 1.600,00	€ 1.000,00
0092	AT	SALDATRICE AD ARCO	MILLER	XMT 425 + FEEDER	MC100039A		X	€ 1.600,00	€ 1.000,00
0093	AT	SALDATRICE AD ARCO	ESAB	MIG 405 + FEEDER	246-330-0473		X	€ 1.600,00	€ 800,00
0095	AT	SALDATRICE A FILO	SELCO	GENESIS 352			X	€ 1.600,00	€ 1.000,00
0096	AT	SALDATRICE A FILO	KEMPMI	WFX 300-T FAST MIG 350			X	€ 1.600,00	€ 1.000,00
0097	AT	SALDATRICE	MILLER	COOLMATE 3			X	€ 1.000,00	€ 450,00
0099	AT	SALDATRICE	MILLER	DELTAWELD 602			X	€ 1.000,00	€ 600,00
0099	AT	SALDATRICE	MILLER	SYNCROWAVE 250			X	€ 1.000,00	€ 600,00
0102	AT	SALDATRICE	ESAB	CUTMASTER 80			X	€ 1.000,00	€ 600,00
0103	AT	PIEGATRICE						€ 200,00	€ 100,00
0104	AT	POMPA						€ 1.400,00	€ 800,00
0105	AT	SALDATRICE	MILLER	SYNCROWAVE 350			X	€ 1.000,00	€ 650,00
0106	AT	IDROPULTRICE	HPS	1921				€ 550,00	€ 300,00
0109	AT	CARICABATTERIE	TELWIN	DINAMIC 620				€ 400,00	€ 200,00
0110	AT	SMERIGLIATRICE						€ 40,00	€ 20,00
0112	MA	SEGATRICE A NASTRO con rulliera	IMET	BS 280/60				€ 1.700,00	€ 1.000,00
0113	MA	LEVIGATRICE A NASTRO VERTICALE						€ 550,00	€ 300,00
0114	AT	TAGLIERINA						€ 200,00	€ 120,00
0115	AT	DISOLEATORE	GIRELLI-BRUNI	CFG-400				€ 350,00	€ 200,00
0117	MA	CABINA DI VERNICIATURA COMPLETA DI ASPIRATORE	MECCANICA OPITERGINA				X	€ 8.500,00	€ 5.800,00
0120	MA	MOTOSPAZZATRICE UOMO A BORDO	DULEVO	75 EH		2018	X	€ 3.000,00	€ 1.800,00
0122	AT	BANCO PROVA CON N.2 MONITOR DI SERVIZIO						€ 300,00	€ 150,00
0123	MA	SEGATRICE	THOMAS	SUPER TRAD 350 SO					
0124	MA	SMERIGLIATRICE	NEBES					€ 100,00	€ 50,00
0125	MA	TRAPANO A COLONNA	FAMUP	TCO 28	901699			€ 2.500,00	€ 150,00
0127	MA	PUNZONATRICE	OMERA					€ 250,00	€ 150,00
0128	AT	SISTEMA DI SALDATURA SYNERGIC	MILLER	XMS 425 MPA + FEEDER				€ 2.000,00	€ 1.200,00
0129	AT	SALDATRICE A FILO	KEMPMI	MLS 300-ACDC			X	€ 1.700,00	€ 1.000,00

Img. N.	Cat.	Descrizione	Marca	Modello	Matr.	Anno	CE (marcatatura)	IPA	IPB
0130	MA	PIEGATUBI	TAURIG					€ 1.400,00	€ 800,00
0131	MA	POSIZIONATORE	MECOME	TRK 150	920629929			1000'	€ 600,00
0133	MA	CARRELLO ELEVATORE ELETTRICO	TOYOTA	7FBMF50	7FBMF50-12296	2012	X	€ 22.000,00	€ 12.000,00
0135	AT	LEVIGATRICE ORIZZONTALE						€ 100,00	€ 50,00
0136	AT	MOLATRICE-SMERIGLIATRICE	SACEM					€ 100,00	€ 50,00
-	AT	ATTREZZATURA VARIA: SCALE IN ALLUMINIO, TRAPANI, AVVITATORI, PISTONI SU RUOTE, LEVIGATRICI MANUALI, STRUMENTAZIONE VARIA, ECC.						€ 1.500,00	€ 750,00
	RF	ROTTAMI FERROSI						€ 2.000,00	€ 1.000,00
<b>TOT:</b>								<b>€ 100.490,00</b>	<b>€ 59.890,00</b>



Img. N.	Cat.	Q.tà	Descrizione	IPA	IPB
0046	SC	5	CANTILEVER 3 COLONNE 5 RIPIANI	€ 7.500,00	€ 3.750,00
0058	SC	1	SCAFFALATURA LEGGERA A 5 RIPIANI	€ 100,00	€ 50,00
0138-139	SC	53,4	ML DI SCAFFALATURA PESANTE	€ 8.000,00	€ 4.000,00
0142	SC		SOPPALCO METALLICO	€ 5.000,00	€ 2.000,00
0142	SC	51,1	ML DI SCAFFALATURE PESANTI H=5,50MT	€ 7.500,00	€ 3.000,00
0144	SC	24	ML SCAFFALATURE METALLICHE SU SOPPALCO	€ 2.400,00	€ 1.200,00
<b>TOTALI:</b>				<b>€ 30.500,00</b>	<b>€ 14.000,00</b>

Rilievo fotografico



IMG\_0030



IMG\_0035



IMG\_0040



IMG\_0031



IMG\_0036



IMG\_0041



IMG\_0032



IMG\_0037



IMG\_0042



IMG\_0033



IMG\_0038



IMG\_0043



IMG\_0034



IMG\_0039



IMG\_0044

Rilievo fotografico



IMG\_0045



IMG\_0050



IMG\_0055



IMG\_0046



IMG\_0051



IMG\_0056



IMG\_0047



IMG\_0052



IMG\_0057



IMG\_0048



IMG\_0053



IMG\_0058



IMG\_0049

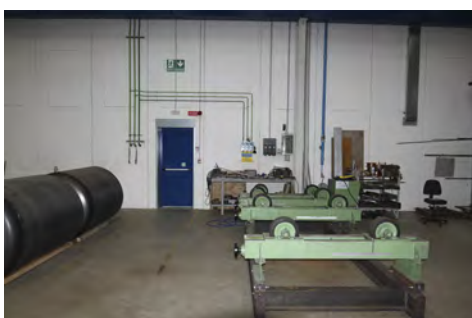

IMG\_0054



IMG\_0059

Rilievo fotografico



IMG\_0060



IMG\_0065



IMG\_0070



IMG\_0061



IMG\_0066



IMG\_0071



IMG\_0062



IMG\_0067



IMG\_0072



IMG\_0063



IMG\_0068



IMG\_0073



IMG\_0064



IMG\_0069



IMG\_0074

Rilievo fotografico



IMG\_0075



IMG\_0080



IMG\_0085



IMG\_0076



IMG\_0081



IMG\_0086



IMG\_0077



IMG\_0082



IMG\_0087



IMG\_0078



IMG\_0083



IMG\_0088



IMG\_0079



IMG\_0084



IMG\_0089

Rilievo fotografico



IMG\_0090



IMG\_0095



IMG\_0100



IMG\_0091



IMG\_0096



IMG\_0101



IMG\_0092



IMG\_0097



IMG\_0102



IMG\_0093



IMG\_0098



IMG\_0103



IMG\_0094



IMG\_0099



IMG\_0104

Rilievo fotografico



IMG\_0105



IMG\_0110



IMG\_0115



IMG\_0106



IMG\_0111



IMG\_0116



IMG\_0107



IMG\_0112



IMG\_0117



IMG\_0108



IMG\_0113



IMG\_0118



IMG\_0109

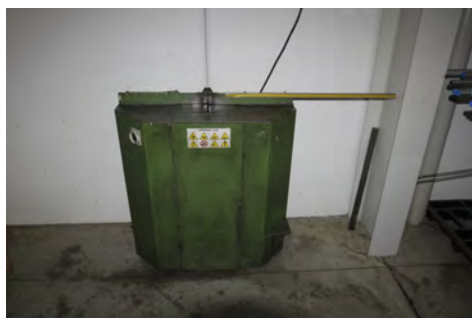

IMG\_0114



IMG\_0119

Rilievo fotografico



IMG\_0120



IMG\_0125



IMG\_0130



IMG\_0121



IMG\_0126



IMG\_0131



IMG\_0122



IMG\_0127



IMG\_0132



IMG\_0123



IMG\_0128



IMG\_0133



IMG\_0124



IMG\_0129



IMG\_0134



# Rilievo fotografico



IMG\_0135



IMG\_0140



IMG\_0150



IMG\_0136



IMG\_0141



IMG\_0151



IMG\_0137



IMG\_0142



IMG\_0152

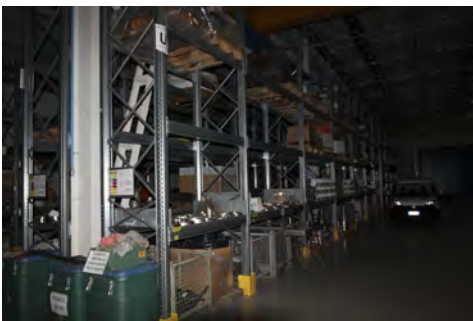

IMG\_0138



IMG\_0143



IMG\_0153



IMG\_0139

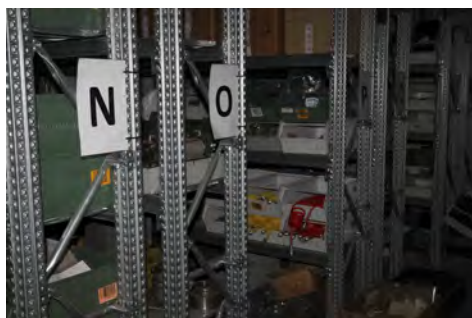

IMG\_0144



IMG\_0154

Rilievo fotografico



IMG\_0155



IMG\_0156



IMG\_0157



IMG\_0158

Rilievo fotografico



IMG\_0153



IMG\_0158



IMG\_0163



IMG\_0154



IMG\_0159



IMG\_0164

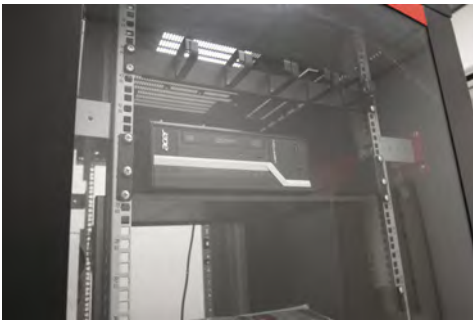

IMG\_0155



IMG\_0160



IMG\_0165



IMG\_0156



IMG\_0161

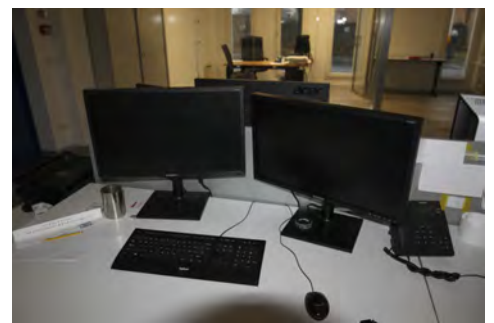

IMG\_0166



IMG\_0157



IMG\_0162

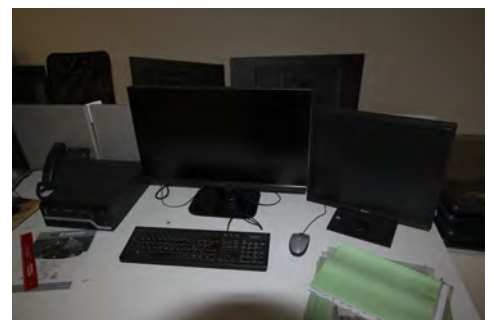

IMG\_0167

Rilievo fotografico



IMG\_0168



IMG\_0173

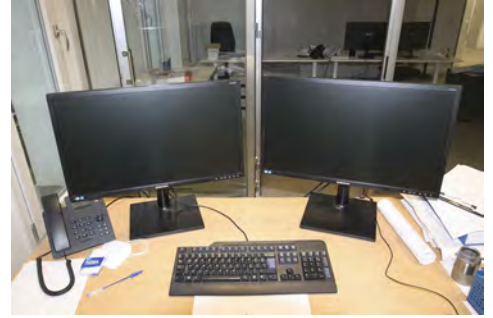

IMG\_0178

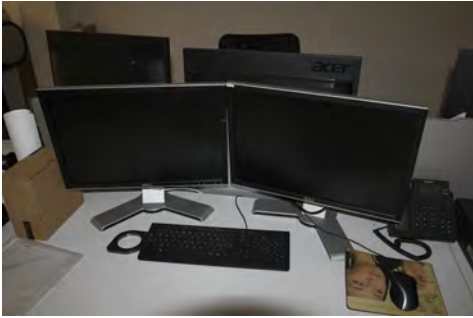

IMG\_0169



IMG\_0174



IMG\_0179



IMG\_0170



IMG\_0175

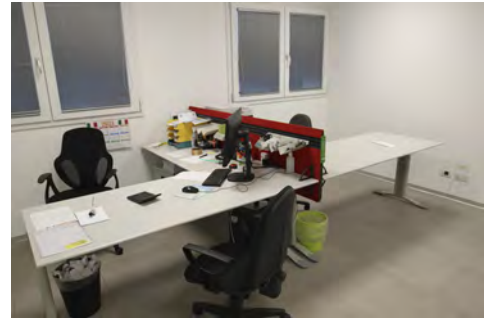

IMG\_0180

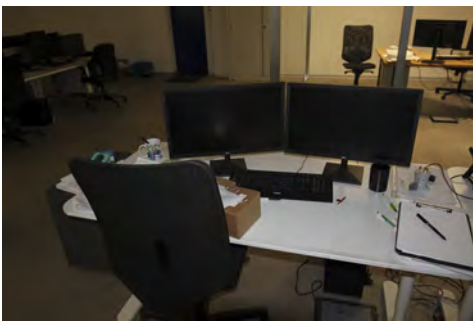

IMG\_0171

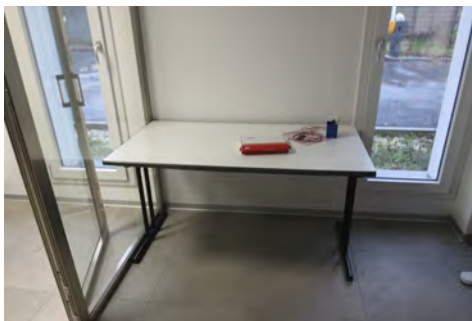

IMG\_0176

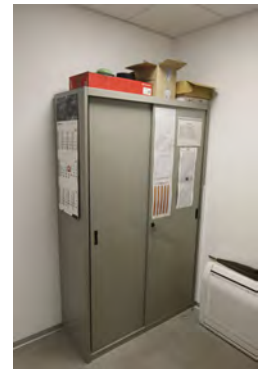

IMG\_0181



IMG\_0172



IMG\_0177

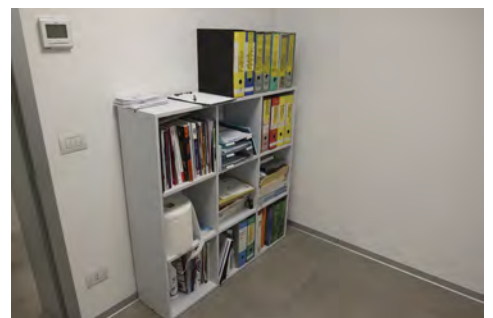

IMG\_0182

Rilievo fotografico



IMG\_0183



IMG\_0188



IMG\_0193



IMG\_0184



IMG\_0189



IMG\_0194



IMG\_0185



IMG\_0190

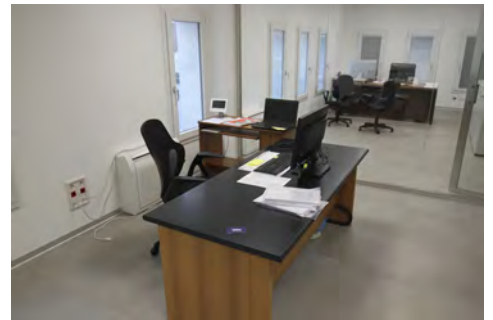

IMG\_0195



IMG\_0186



IMG\_0191

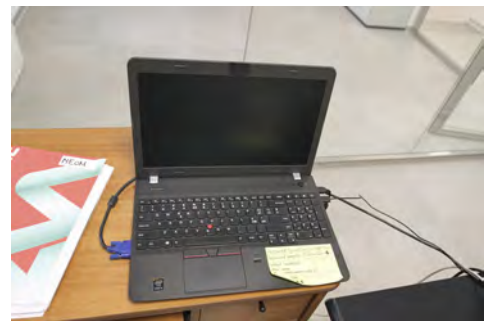

IMG\_0196



IMG\_0187

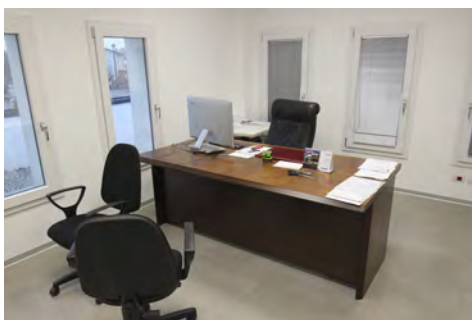

IMG\_0192

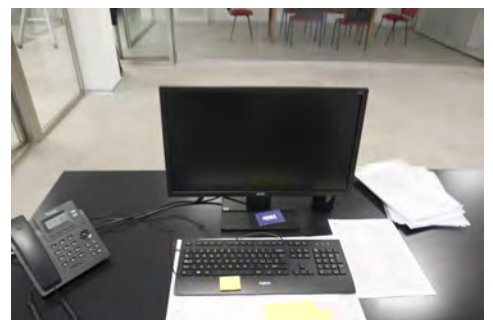

IMG\_0197

Rilievo fotografico

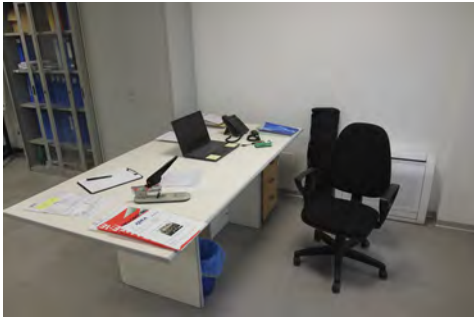

IMG\_0198

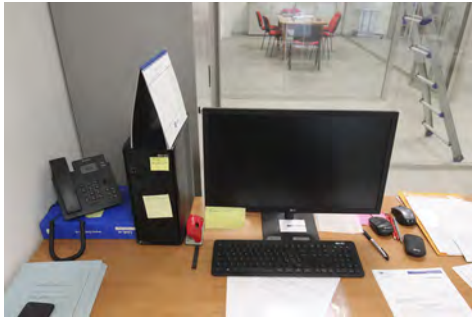

IMG\_0203



IMG\_0208



IMG\_0199



IMG\_0204



IMG\_0209



IMG\_0200

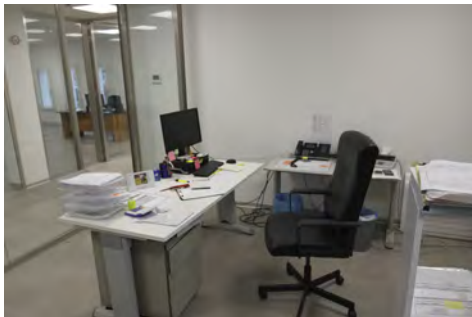

IMG\_0205



IMG\_0210

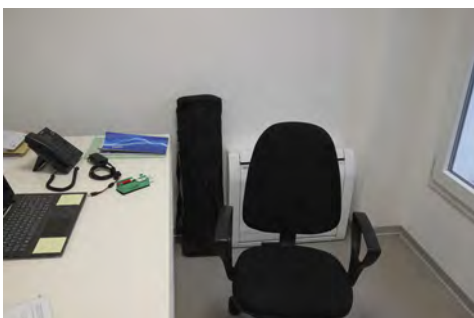

IMG\_0201



IMG\_0206

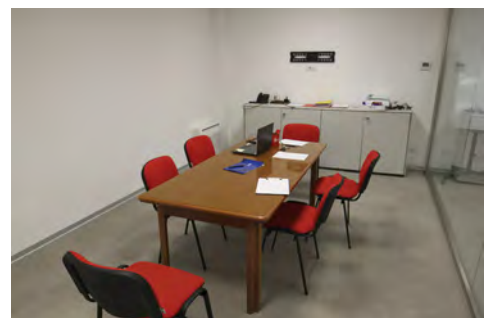

IMG\_0211

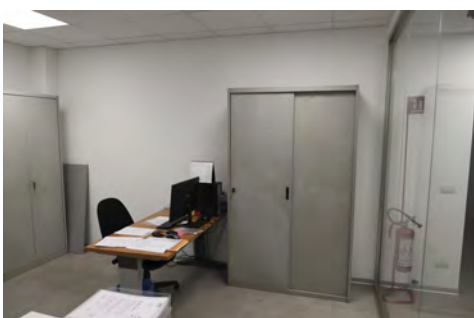

IMG\_0202

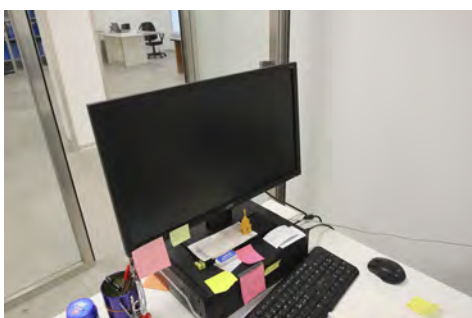

IMG\_0207



IMG\_0212

Rilievo fotografico



IMG\_0213



IMG\_0214



IMG\_0218



IMG\_0215



IMG\_0219

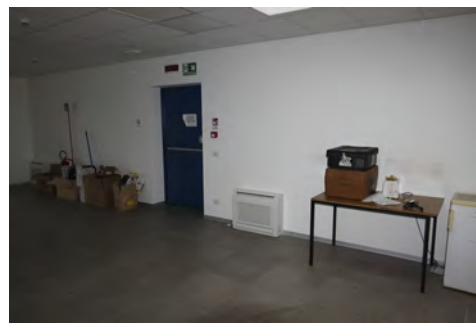

IMG\_0220



IMG\_0216



IMG\_0217