

IMMOBILE A

Opificio sito nel Comune di Macomer (NU) località Tossilo, piano T-1, censito all'Agenzia delle Entrate al foglio 53, particella 133, sub 1, categoria D/1, rendita catastale euro 55.793,00



2

IMMOBILE A



IMMOBILE A



IMMOBILE A



IMMOBILE A



IMMOBILE A



IMMOBILE A



IMMOBILE A



IMMOBILE A



IMMOBILE A



IMMOBILE A



IMMOBILE A



IMMOBILE A



IMMOBILE A



IMMOBILE A



IMMOBILE A



IMMOBILE A



IMMOBILE A – SECONDO FABBRICATO



IMMOBILE A – SECONDO FABBRICATO



IMMOBILE A – SECONDO FABBRICATO



IMMOBILE A – SECONDO FABBRICATO



IMMOBILE A – SECONDO FABBRICATO



IMMOBILE A – SECONDO FABBRICATO



IMMOBILE A – SECONDO FABBRICATO



IMMOBILE A – SECONDO FABBRICATO



IMMOBILE A – SECONDO FABBRICATO



IMMOBILE A – SECONDO FABBRICATO

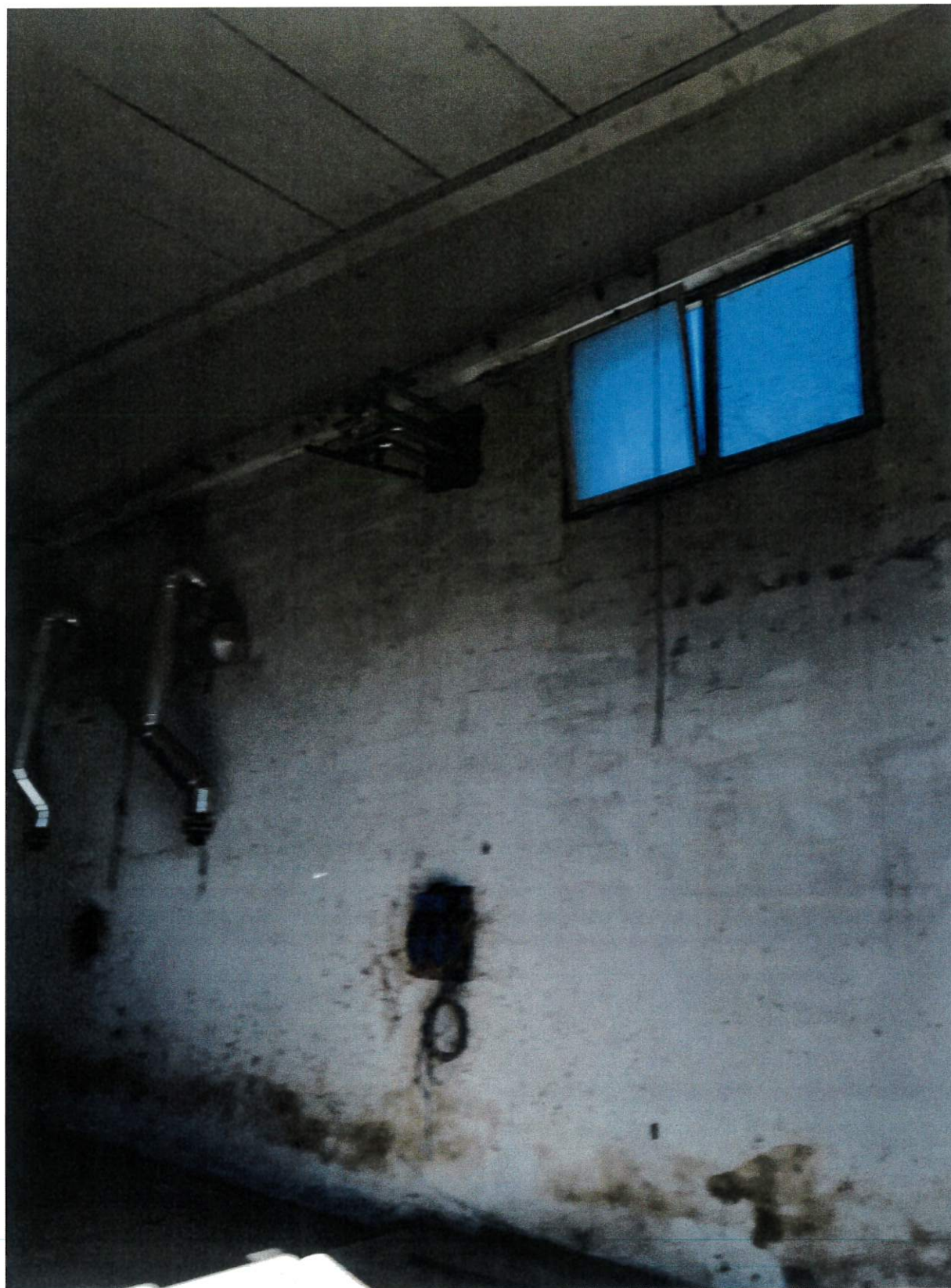

IMMOBILE A – SECONDO FABBRICATO



IMMOBILE A – SECONDO FABBRICATO – UFFICI

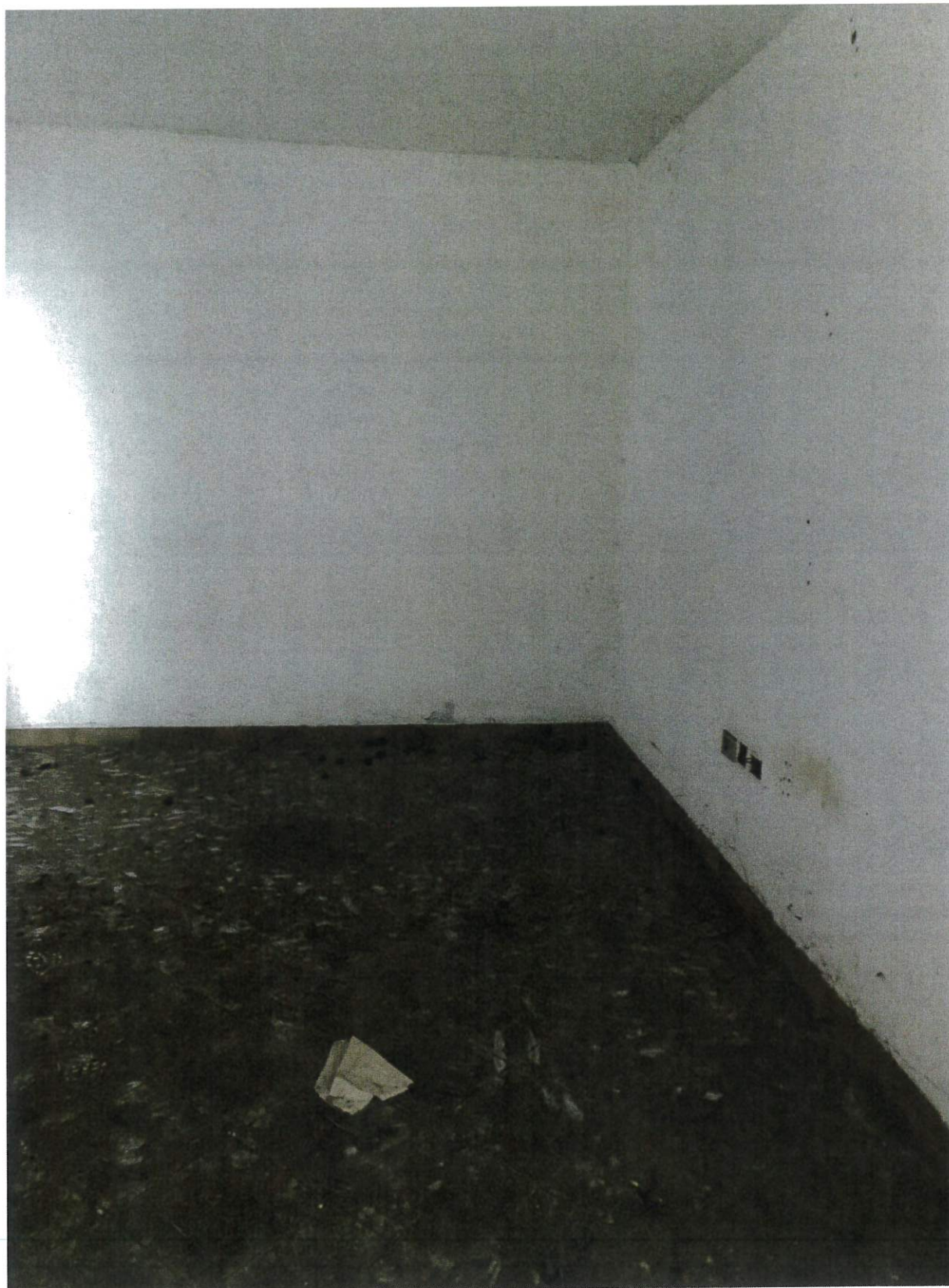

IMMOBILE A – SECONDO FABBRICATO - UFFICI



IMMOBILE A – SECONDO FABBRICATO - UFFICI



IMMOBILE A – SECONDO FABBRICATO - UFFICI



IMMOBILE A – SECONDO FABBRICATO - UFFICI



IMMOBILE A – SECONDO FABBRICATO - UFFICI



IMMOBILE A – SECONDO FABBRICATO - UFFICI

IMMOBILE B

Abitazione sita nel Comune di Macomer (NU), località Tossilo, piano T, censito all'Agenzia delle Entrate al foglio 53, particella 133, sub 2, categoria A/3, classe 3, consistenza 4 vani, superficie totale catastale mq 112, rendita catastale euro 206,58



36

IMMOBILE B



IMMOBILE B

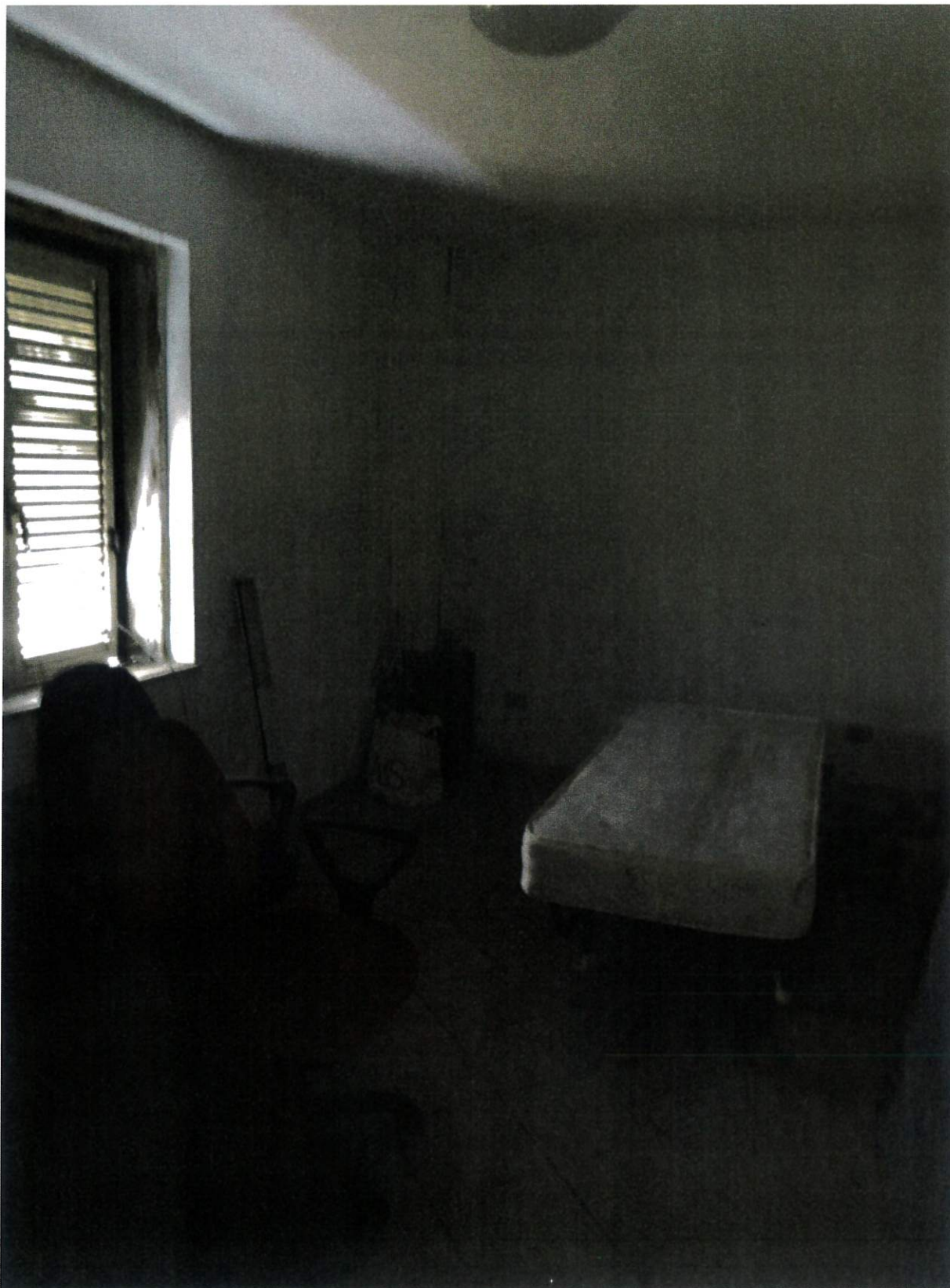

IMMOBILE B

IMMOBILE C

Fabbricato (cabina elettrica) sito nel Comune di Macomer (NU), località Tossilo, piano T, censito all'Agenzia delle Entrate al foglio 53, particella 133, sub 3, categoria D/7, rendita catastale euro 86,76

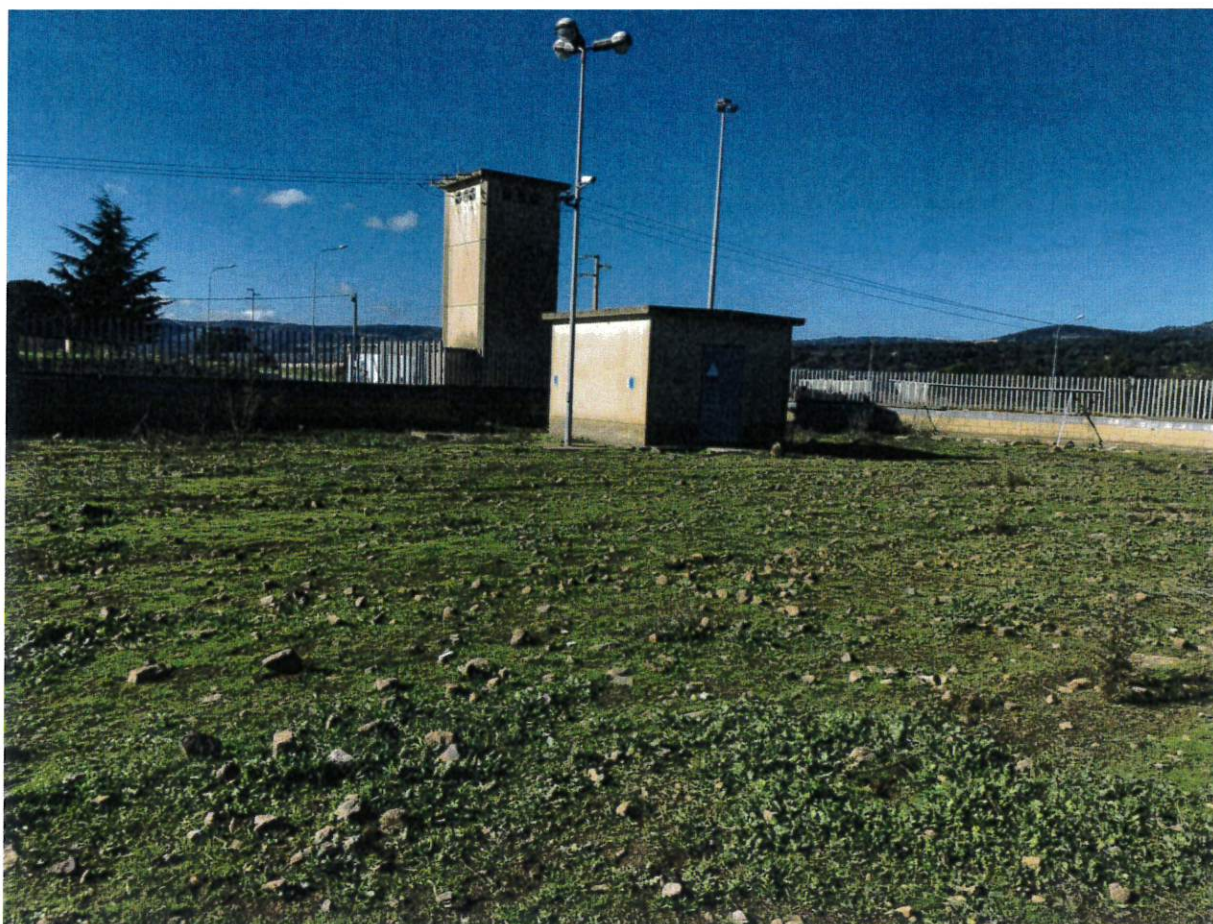

IMMOBILE C