

MODULARIO  
F. - Cat. S. T. - 215



MINISTERO DELLE FINANZE  
DIREZIONE GENERALE DEL CATASTO E DEI SERVIZI TECNICI ERARIALI

MOD. B (Nuovo Catasto Edilizio Urbano)

Lire  
50

# NUOVO CATASTO EDILIZIO URBANO

(R. DECRETO-LEGGE 13 APRILE 1949, N. 659)

Planimetria dell'immobile situato nel Comune di LECCE Via DR. PENNACCHIA

Ditta [REDACTED]

Allegata alla dichiarazione presentata all'Ufficio Tecnico Erariale di LECCE

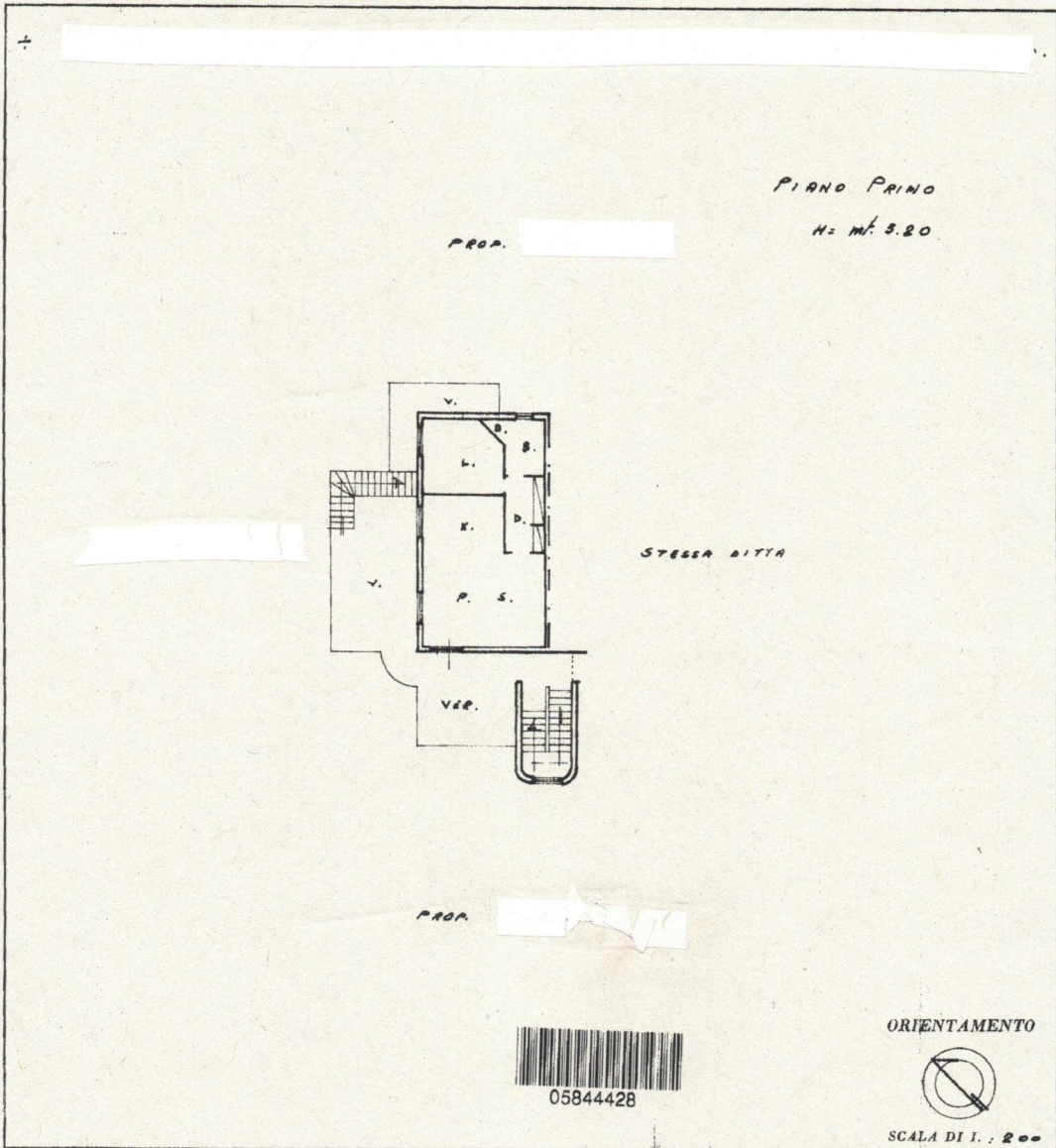

SPAZIO RISERVATO PER LE ANNOTAZIONI D'UFFICIO

DATA	
PROT. N°	

Compilata dal TEOMETRA  
(Titolo, nome e cognome del tecnico)

Iscritto all'Albo dei TEOMETRI  
della Provincia di LECCE

DATA

Firma: [Signature]

Ultima planimetria in atti

Catasto dei Fabbricati - Situazione al 11/07/2023 - Comune di LECCE(E506) - < Foglio 149 - Particella 133 - Subalterno 3 >  
VIA FLAVIO GIOIA n. SNC Piano I