

CALCOLO DELLE SUPERFICI NETTE

PIANO INTERRATO:

Magazzino1:	mq. 114,51
Magazzino2:	mq. 113,96
Deposito1:	mq. 20,50
Deposito2:	mq. 26,23
w.c.	mq. 2,64
Somma:	mq. 277,84

Immobile in abitato del Comune di Termoli
al Corso F.lli Brigida n.166 (Foglio 14 p.lla 57 sub 5)

Lotto 1- corpo A

CALCOLO DELLE SUPERFICIE LORDA

Piano Terra : mq. 351,56

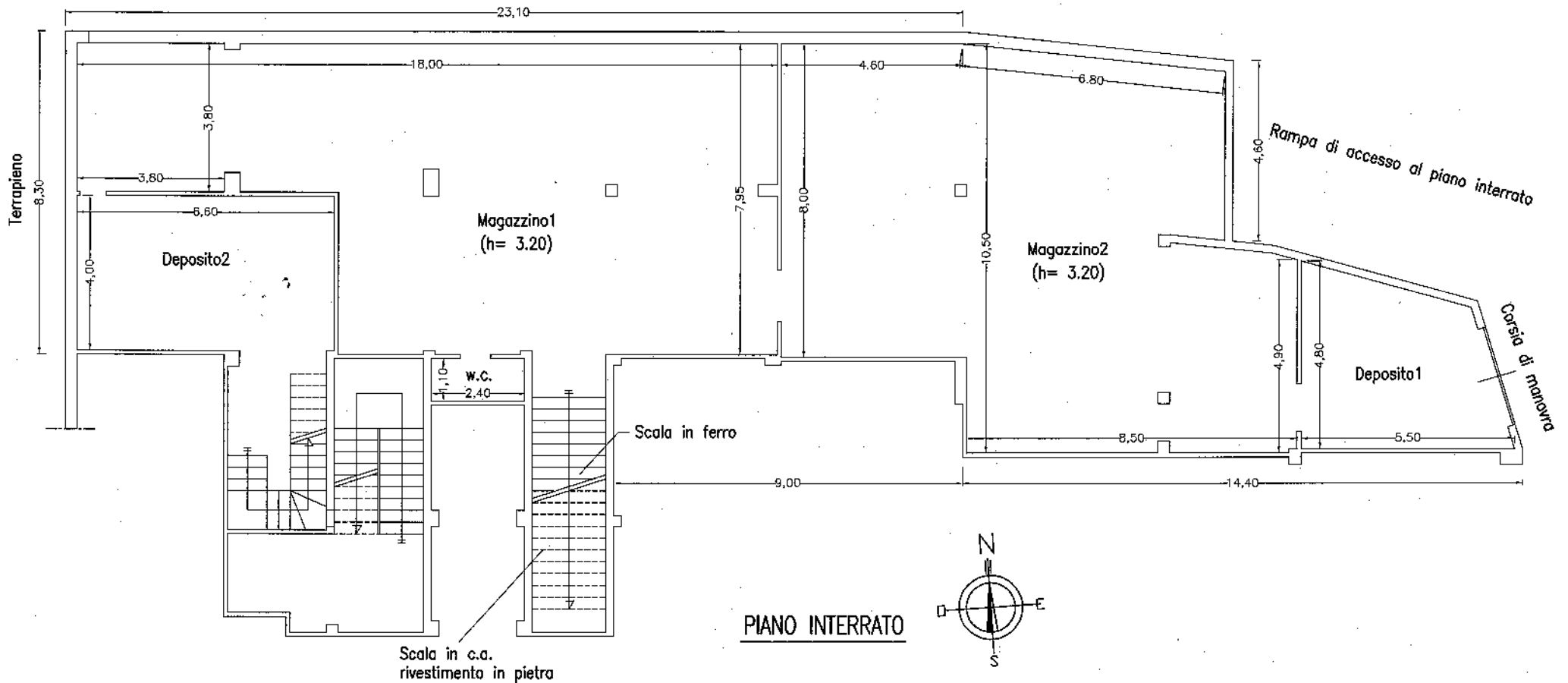

PIANO INTERRATO

Tavola n.1-Disegno in scala 1:100

CALCOLO DELLE SUPERFICI NETTE

PIANO TERRA:

Negoziò:	mq. 255,00
Lavabo:	mq. 1,39
Antibagno:	mq. 1,32
w.c.:	mq. 2,04
Somma:	mq. 259,75

Immobile in abitato del Comune di Termoli
al Corso F.lli Brigida n.166 (Foglio 14 p.la 57 sub 5)

Lotto 1- corpo B

CALCOLO DELLE SUPERFICIE LORDA

Piano Terra : mq. 299,69

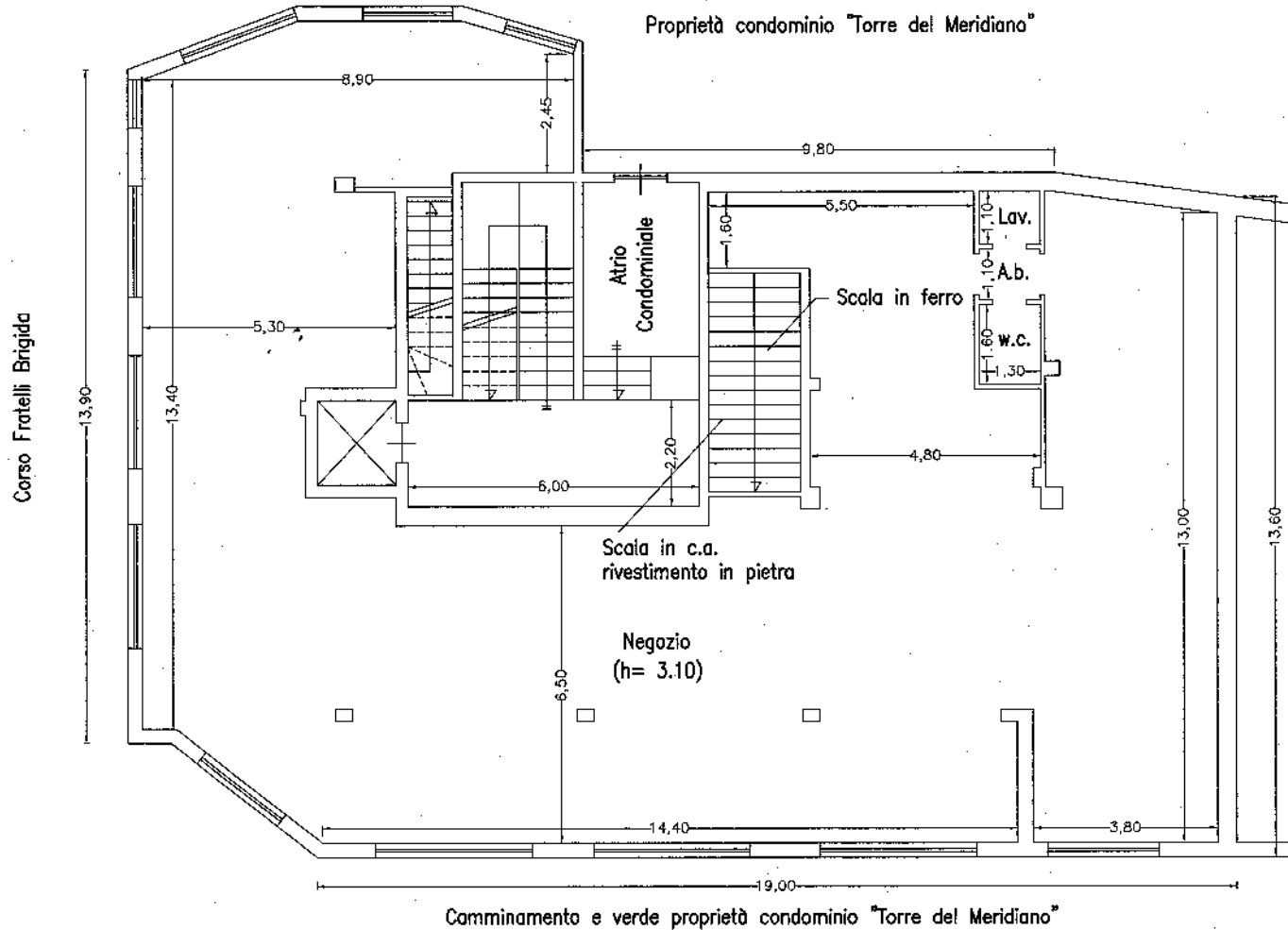

PIANO TERRA



Tavola n.2-Disegno in scala 1:100

MOD. LARIO
F. rig. 487

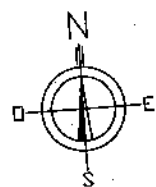

MINISTERO DELLE FINANZE
DIREZIONE GENERALE DEL CATASTO E DEI SS.TT.EE.
CATASTO EDILIZIO URBANO (RDL 13-4-1939, n. 652)

MOD. EN (CEU)

LIRE
250

Planimetria di u.i.u. in Comune di TERMIOLI via SSO F.lli BEGIDA CIV.

6802

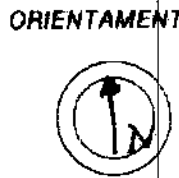
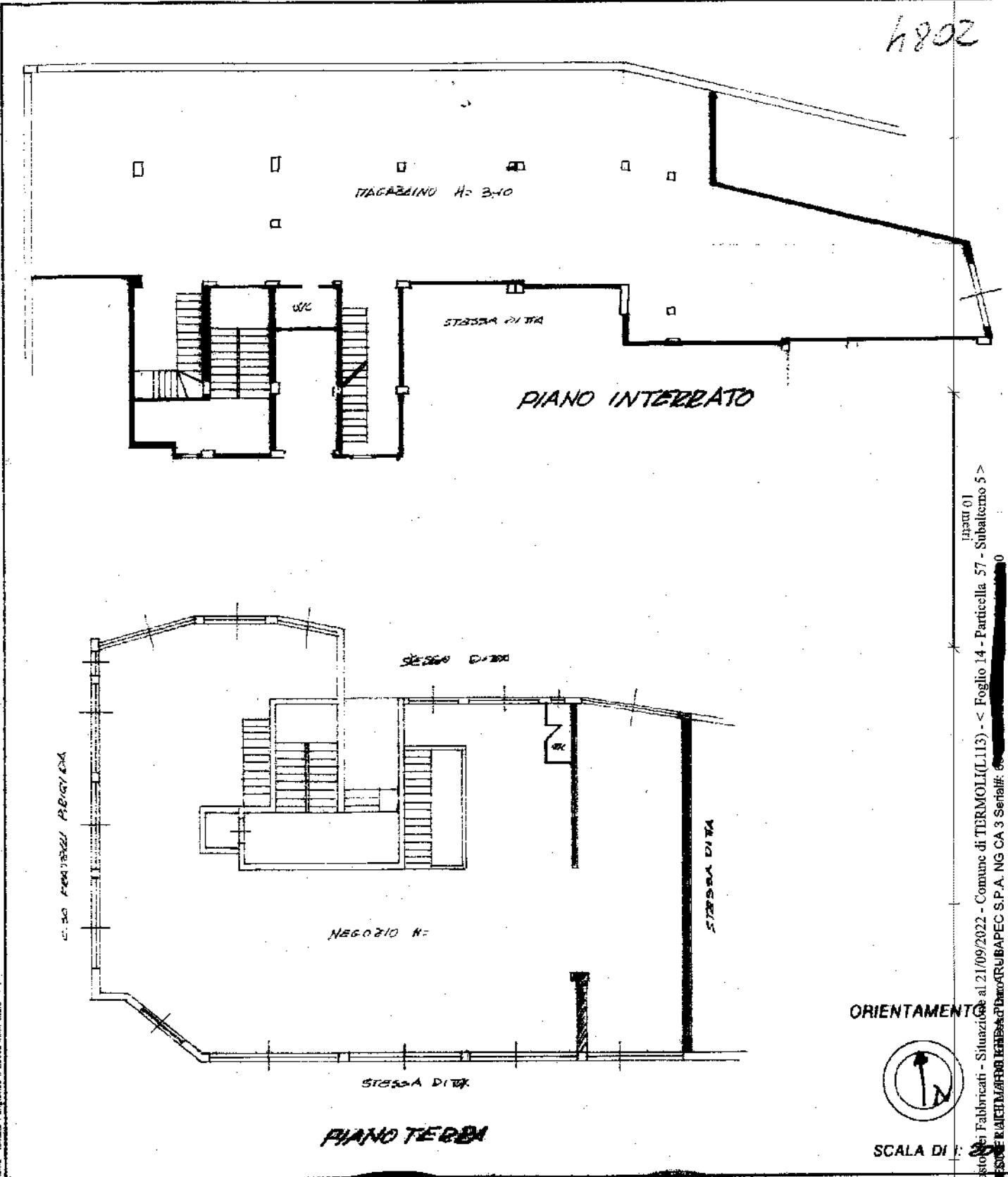

SCALA DI 1:50

Catasto di Fabbricati - Situazione al 21/09/2022 - Comune di TERMOLI(L113) - < Foglio 14 - Particella 57 - Subalterno 5 >
Firmato DOP... RICERCA/FRB/REB/CA/DARO/RU/BAPEC S.P.A. NG CA 3 Serial# 68

Dichiarazione di N.C.
Ultima planimetria in atti
variazione

Compilata dal [REDACTED]
[REDACTED]

RISERVATO ALL'UFFICIO

Data presentazione: 01/02/1992 - Data: 21/09/2022 - n. T393596 - Richiedente: [REDACTED]
Identificativi catastali: [REDACTED] iscritto all'albo de [REDACTED]
Totale schede: 1 [REDACTED] formato di acquisizione: A4(210x297) - Formato stampa richiesto: [REDACTED]
della provincia di CB
data 01/82 Firma [REDACTED]



21-Sel-2022 21:32:51
Scala originale: 1:1000
Dimensione cornice: 267.000 X 189.000 metri
Pratica T392363/2022

Comune: (CB) TERMOLI
Foglio: 14

I Particella: 57



N-38700

1:61000

Firmato Da: LEONE LUIGI MARIO Emesso Da:

