

**Agenzia del Territorio**  
**CATASTO FABBRICATI**  
Ufficio Provinciale di  
Campobasso

Dichiarazione protocollo n. CB0242044 del 30/11/2012

Planimetria di u.i.u. in Comune di Rotello

Contrada Difesa Nuova

civ. 33

Identificativi Catastali:

Sezione:

Foglio: 23

Particella: 227

Subalterno: 3

Compilata da:  
Frate Antonio

Iscritto all'albo:  
Geometri

Prov. Campobasso

N. 1147

Scheda n. 1

Scala 1:200

PIANO PRIMO

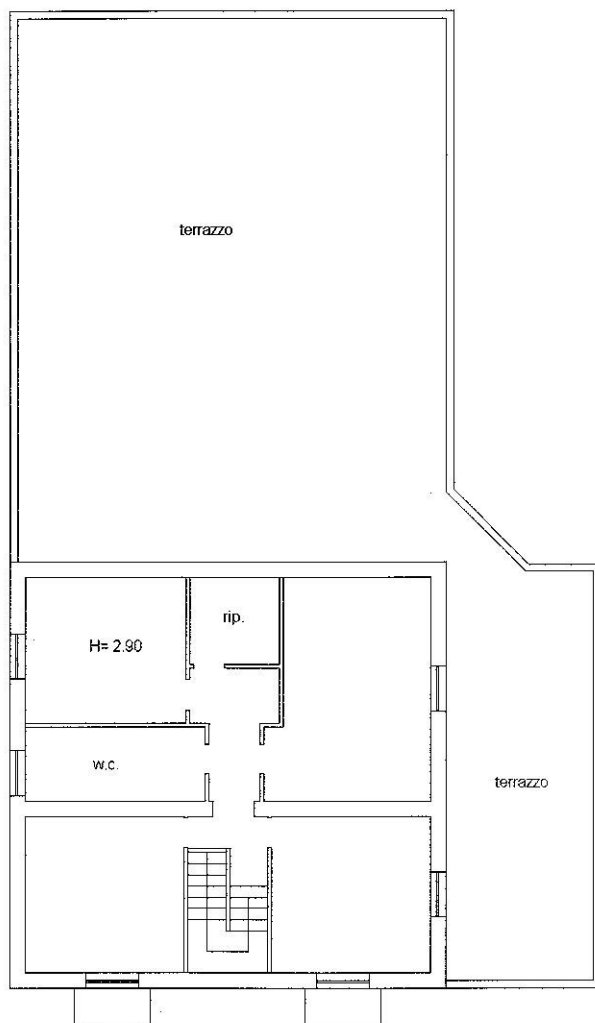

PIANO SECONDO (SOTTOTETTO)

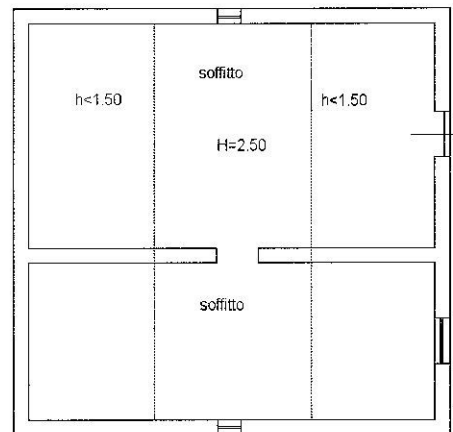

PIANO TERRA

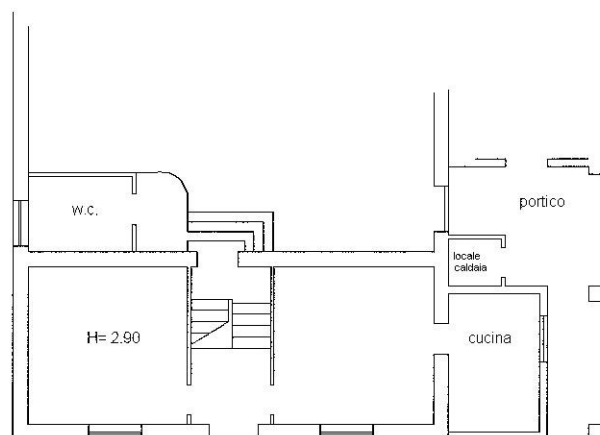

Catasto dei Fabbricati - Situazione al 26/04/2018 - Comune di ROTELLO(H589) - < Foglio: 23 Particella: 227 - Subalterno 3 >  
CONTRADA DIFESA NUOVA n. 33 piano: T-1-2;

